Conjoncture

>>> Lait

› Les indicateurs économiques suivis par FranceAgriMer

2019 – n° **17** | **Tableau de bord** | **hebdomadaire**

France

Collecte brute

Collecte de la semaine 16/ 2019

490*	Du 15 au 21 avril 2019
évol. % n-1	-1,1%
évol. % s-1	-0,1%
évol. % moy. 5 ans	-1,9%
490*	Semaine 15 au 08 au 12 avril 2019

*En millions de litres
Données arrêtées au 03/05/2019
Source : FranceAgriMer

Collecte hebdomadaire des dernières campagnes

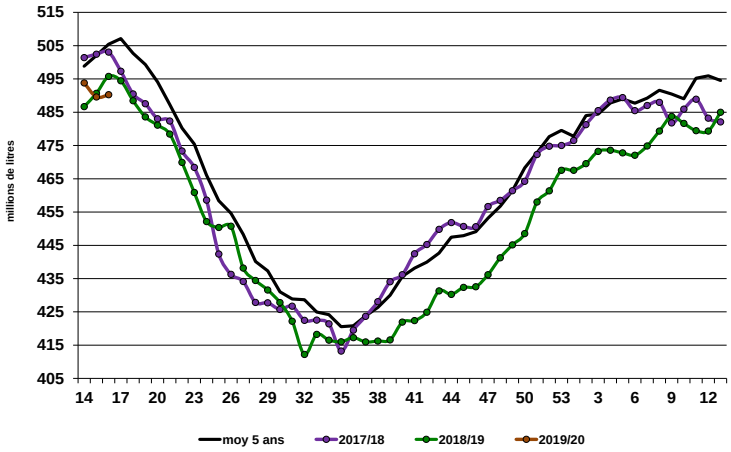

Source : FranceAgriMer / sondage hebdomadaire

Collecte mensuelle

comparaison : N/N-1	**Collecte***	*(évolution)*	**MG** (g/l)	*(écart)*	**MP** (g/l)	*(écart)*
Février** 2019	1 914	-2,52%	42,42	0,13	33,57	-0,05
Cumul année 2019	4 005	-2,59%	42,52	0,42	33,60	0,07

Source : FranceAgriMer **Millions de litres* (M. grasse) (Protéine)

Prix du lait réel payé aux producteurs (euros/1000 litres)*

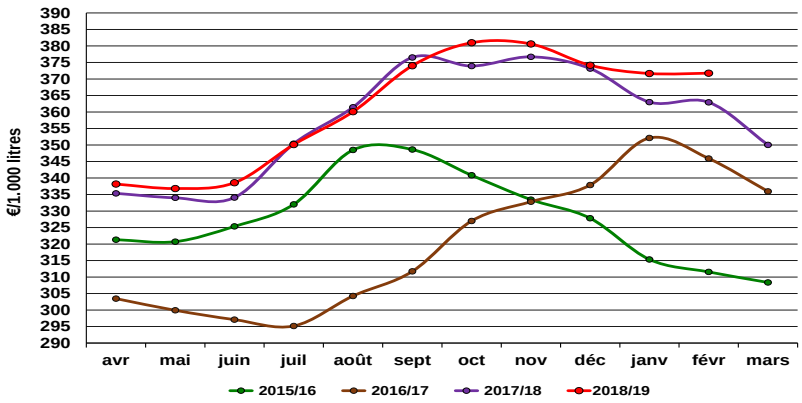

(*) Pour être cohérent avec l'information sur les prix transmise à l'UE et pour faciliter la comparaison avec les prix pratiqués dans les autres états membres, FranceAgriMer diffuse désormais le "prix réel" payé aux producteurs.
(**) Données arrêtées au 18/04/2019

Source : Enquête mensuelle laitière SSP/FranceAgriMer

Prix du lait (€ / 1 000 litres)

Févr-19	**371,71**
évol. % m-1	0,03%
évol. %n-1	2,43%
Par trimestre :	
Trim. 1 2018	
Trim. 2 2018	
Trim. 3 2018	
Rappel : *Année 2018*	**359,1**

Le prix du lait en **février 2019** est en en hausse de **8.82** euros/1000 litres par rapport à l'année précédente.

Abattages

Évolution des abattages de vaches (laitières et allaitantes)

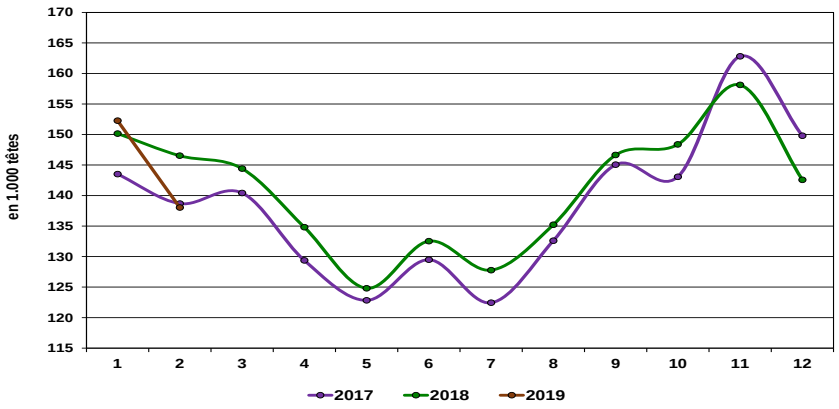

Février 2019 :

Les abattages de vaches, **diminuent** de **-5,8%** soit : **-8 484** têtes par rapport à l'année précédente.

Le poids moyen des carcasses est de **362,4** kg soit **-2,7** kg par rapport à l'année précédente.

Source : FranceAgriMer d'après agreste (SSP)

Fabrications

Évolution des fabrications de PGC et produits industriels

	Février 2019	Évolution % M/M-1	Évolution % N/N-1	Cumul annuel 2017	Évolution % N/N-1
Lait conditionné	255 966	-14,75	-0,42	556 221	-0,62
Yaourt et dessert lacté	161 637	-7,48	-3,77	336 343	-3,52
Crème conditionnée	36 849	-7,48	3,30	76 679	4,41
Beurre et MGLA (1)	37 183	-10,64	-0,06	78 792	-1,11
Poudre de lait	42 693	-1,22	-7,11	85 913	-9,45
Fromages (2)	133 336	-8,40	1,72	278 893	0,45

Unités : 1 000 litres (lait) sinon en tonnes
Données arrêtées au 18/04//2019
(1) En équivalent beurre (MGLA)
(2) fromages et spécialités fromagères de vache
Source : Enquête mensuelle laitière SSP/FranceAgriMer

Commerce extérieur

Évolution du commerce extérieur français

Février 2019	EXPORTATIONS		IMPORTATIONS		SOLDE DES ECHANGES	
	Volume 1.000 tonnes	*évol. % n-1*	*Volume 1.000 tonnes*	*évol. % n-1*	*Volume 1.000 tonnes*	*évolution % n-1*
Lait conditionné	55,8	6,8%	14,2	6,0%	41,6	7,1% (2,8 kT)
Fromages	109,2	5,4%	53,4	-1,8%	55,8	13,3% (6,6 kT)
Yaourts et laits fermentés	59,7	-11,7%	15,8	7,2%	43,9	-17,0% (9,0 kT)
Crème conditionnée	13,4	1,4%	12,1	-5,3%	1,3	202,1% (0,9 kT)
Beurre conditionné	7,1	-1,4%	1,4	6,6%	5,7	-3,2% (0,2 kT)
Beurre vrac	5,7	16,1%	30,9	-3,7%	-25,2	7,2% (2,0 kT)
Poudre de lait écrémé	49,8	24,4%	9,4	81,2%	40,4	16,0% (5,6 kT)
Poudre grasse	10,2	-14,5%	7,3	28,0%	2,8	-54,2% (3,3 kT)

Source : FranceAgriMer d'après les Douanes
Données arrêtées au 18/04/2019

Achats des ménages

Évolution des achats de produits laitiers par les ménages

Cumul annuel mobile **12 mois se terminant au mois de février 2019**	Volumes	Prix (€/kg)	Prix
	évol. % n-1	*moyenne*	*évol. % n-1*
Lait de consommation	-3,9	0,9	2,2
Ultra-frais	-2,5	2,5	1,3
Fromages	-0,8	9,6	2,1
Beurre	-2,5	7,6	13,4
Crème	0,2	3,5	5,1

Source : FranceAgriMer d'après le panel Kantar Worldpanel

Marge laitière

Indicateur de marge sur coût indicé 2019

	Janv.19	Févr.19
Marge IPAMPA sur coût indicé, en €/1000 l	103,41	104,36
Total des produits, en €/1000 l	404,79	406,90
Produit généré par la vente du lait, en €/1000 l.....	361,94	362,94
Prix du lait conventionnel (hors AOP, hors AB) payé au taux réel, en €/1000 l.....	359,00	360,00
Produit généré par les ventes d'animaux, en €/1000 l.....	42,85	43,96
Total des charges indicées, en €/1000 l	301,38	302,54
Marge IPAMPA sur coût indicé, moyenne mobile sur 12 mois en €/1000 l	94,91	94,74
Produits totaux indicés, moyenne des 12 derniers mois en €/1000 l	393,92	394,63
Charges totales indicées, moyenne des 12 derniers mois en €/1000 l	299,01	299,90
Marge IPAMPA sur coût indicé, en indice (100=2015)	126,83	128,00
Marge IPAMPA sur coût indicé, moyenne mobile sur 12 mois, indice (100=2015)	116,41	116,20

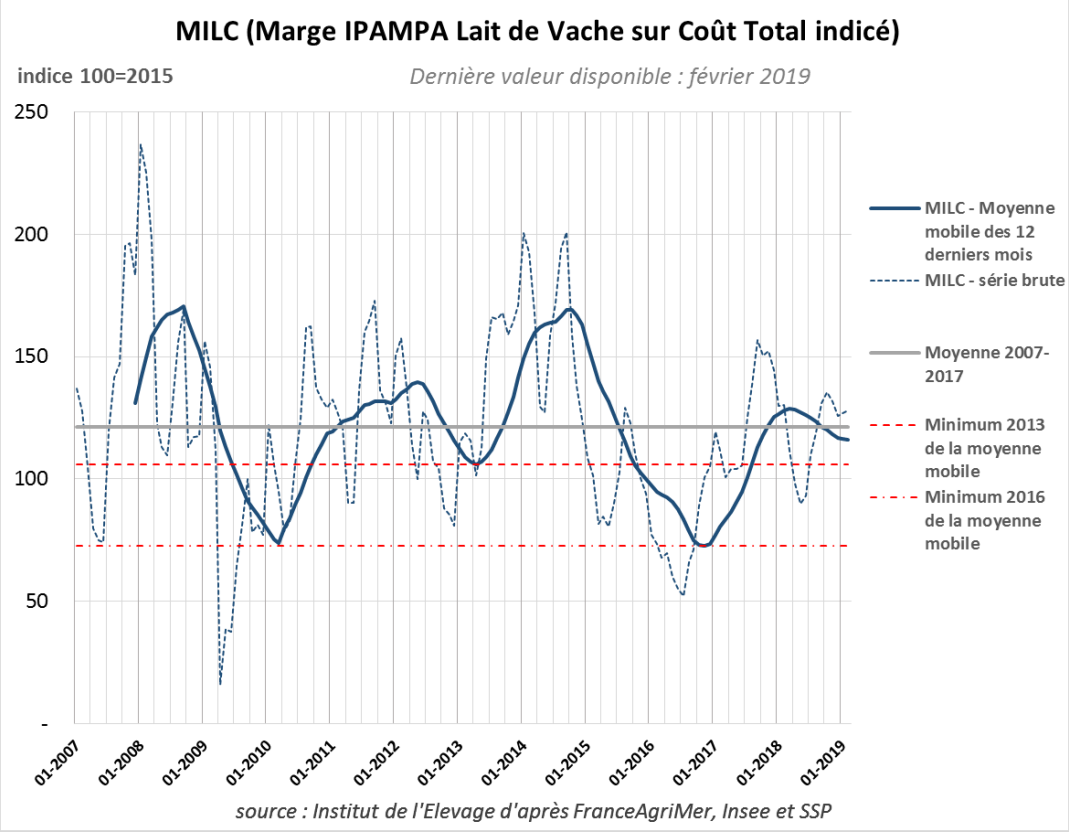

Evolutions de la méthode pour le rebasement de MILC en 2015

Union européenne

Collecte brute

Collecte mensuelle dans l'UE à 28

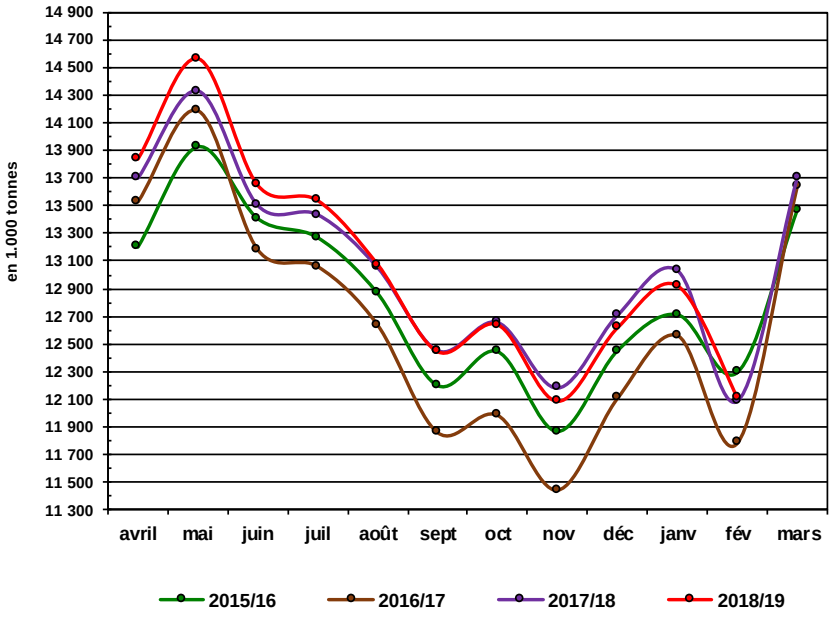

Campagne 2018/2019

Cumul UE	
UE à 28	
Volume (1000 T)	*143 476*
évol. % n-1	*+ 0,24%*
UE à 15	
Volume (1000 T)	*122 086*
évol. % n-1	*+0.02%*

Pour la campagne **2018/19**, le volume collecté dans les 28 États Membres de l'UE est supérieur à celui de la même période **2017/18** **+ 0,24** % soit + **345,7** kT.

Collecte **UE à 28** de **février** 2019 : 12 109,9*

* En milliers de tonnes

Source : FranceAgriMer d'après Eurostat

Données arrêtées au 26/04/2019

Collecte dans les principaux États membres

* En milliers de tonnes

	Février 2019		Cumul campagne 2018/2019	
	*Volume**	*évol. % n-1*	*Volume**	*évol. % n-1*
Allemagne	2 535	-0,1%	29 652	10,4%
France	1 972	-2,0%	22 257	8,3%
Royaume-Uni	1 197	3,1%	13 945	9,9%
Pays-Bas	1 087	-1,8%	12 580	5,4%
Pologne	945	4,0%	10 999	12,2%

Données arrêtées au 18/04/2019

Source : FranceAgriMer d'après Eurostat

Exportations

Évolution des exportations européennes de produits laitiers vers les pays tiers

* En milliers de tonnes

Février 2019	UE à 28		France		Allemagne	
	*Volume**	*évol. % n-1*	*Volume**	*évol. % n-1*	*Volume**	*évol. % n-1*
Beurre / Butteroil	26,1	-22,2%	7,0	-5,3%	1,3	-33,4%
Poudre de lait écrémé	171,3	37,1%	30,6	24,4%	34,5	26,6%
Poudre grasse	48,8	-22,4%	2,9	-20,0%	2,9	-54,1%
Fromages	136,9	7,2%	19,5	17,8%	22,4	3,2%

(1) En équivalent beurre

Source : FranceAgriMer d'après la Commission européenne.

Monde

Exportations

Évolution des exportations des autres principaux exportateurs

De fév- 2018 à fév- 2019	Nouvelle-Zélande		Australie		Etats-Unis		UE-28	
	02 mois 2019	*évol. % n-1*	*02 mois 2019*	*évol. % n-1*	*01 mois 2019*	*évol. % n-1*	*02 mois 2019*	*évol. % n-1*
Beurre / Butteroil[1]	102,48	48%	3,39	73%	2.69	3%	26,11	-22%
Poudre de lait écrémé	81,74	11%	31,70	27%	49,42	-2%	171.25	37%
Poudre grasse	314,02	17%	6,81	-41%	2,22	66%	48,80	-22%
Fromages	55,19	5%	24,70	-3%	28.29	5%	136,95	7%

* En milliers de tonnes

(1) en équivalent beurre

Source : FranceAgriMer d'après GTA

Parités monétaires

Semaine 17 (du **22 au 26 avril 2019)**

€ / US$	NZ$ / US$	AU$ / US$
1,1172	0,6637	0,7045

Valeur des monnaies en US$

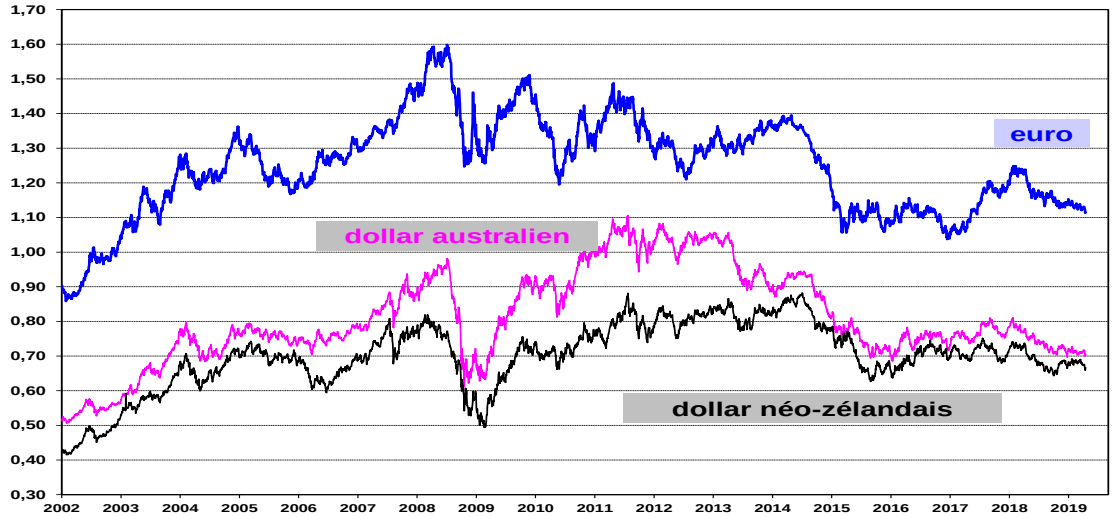

Source : FranceAgriMer d'après BCE

Production de lait aux États-Unis

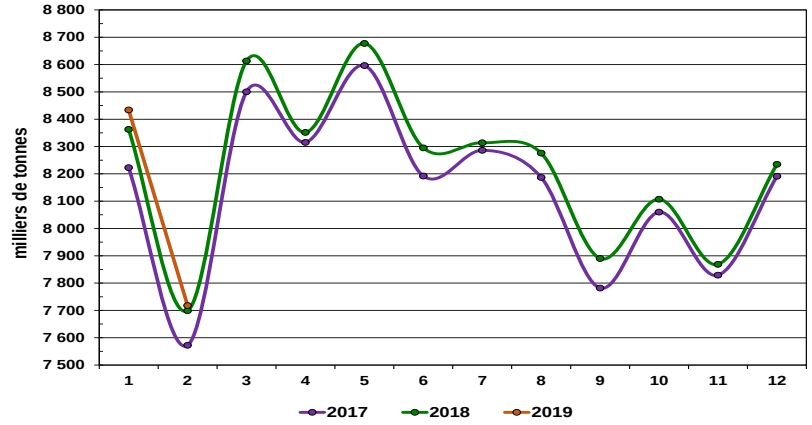

Source : FranceAgriMer d'après l'USDA

La production de **février 2019** est de **+0,2% (7 718*)** par rapport à **2018** soit **+19 000** tonnes

Production **cumulée** depuis **février 2019 +0,6% (16 152*)** soit **+90 000** tonnes par rapport à **2018**.

* En milliers de tonnes

Production 2017 : 97.7 millions de tonnes

Production 2018 : 98.7 millions de tonnes

(M.A.J des données au 21/03/2019)

Production de lait en Australie

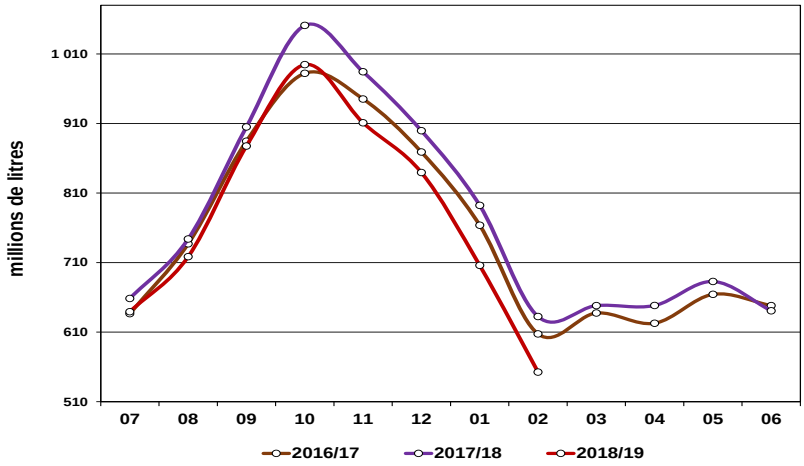

Source : FranceAgriMer d'après Dairy Australia

La production cumulée de **février 2019** campagne **2018/2019** est inférieure à celle de la campagne précédente soit : **-6,4%** à **(6 667,25*)** contre **(6 239.46*)**

La production de **février 2018** est de **-12,6%** à **(552,60*)** par rapport à **2017**.

Campagne 2017/18 : **9 287,17***

*Millions de litres

(M.A.J des données au 04/04/2019)

Production de lait en Nouvelle-Zélande

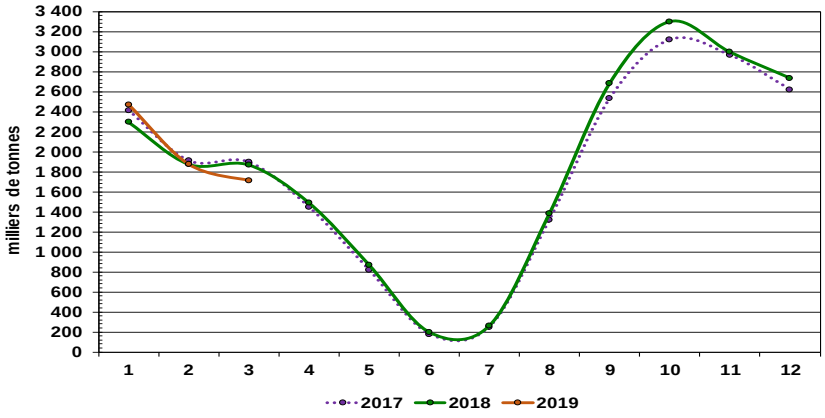

Source : FranceAgriMer d'après DCANZ

La production de **mars 2019** est de **-8,2% (1 713*)** par rapport à **2018** soit **-154** tonnes

Production **cumulée** depuis **mars 2019 +0.4% (6 059*)** soit **+24 000** tonnes par rapport à 2018

* En milliers de tonnes

Production 2017 : 21,5 millions de tonnes

Production 2018 : 21,9 millions de tonnes

(M.A.J des données au 18/04/2019)

Prix des produits laitiers de la semaine **17** (du **22** au **28 avril** 2019)

Beurre et poudres en France

Prix des facturations	Beurre *Standard 82% MG*	Poudre 0% *conso humaine*	Poudre 26%	Lactosérum
Prix moyen (€/tonne)	4 657	1 759	2 810	779
écart par rapport à s-1	*0,8 %*	*-2,9 %*	*-0,9 %*	*1,0 %*
écart par rapport à n-1	*-4,3 %*	*28,0 %*	*12,9 %*	*27,3 %*

Source : FranceAgriMer d'après enquête

Prix des contrats	Beurre *Standard 82% MG*	Poudre 0% *conso humaine*	Poudre 26%	Lactosérum
Prix moyen (€/tonne)	4 273 *	1 970	NC	NC
écart par rapport à s-1	*0,2 %*	*2,4 %*	-	-
écart par rapport à n-1	*9* **	*43,6 %*	-	-

Source FranceAgriMer d'après enquête ***Moyenne mobile sur 4 semaines** ****Variation en € par rapport à S-1**

Beurre et poudres dans l'UE

Allemagne	Beurre *(kempten)*	Poudre 0% *conso humaine*	Poudre 26 %	Lactosérum
Prix (€/tonne)	4 175	1 950	2 925	750
écart par rapport à s-1	*0,0 %*	*1,0 %*	*0,7 %*	*0,0 %*
écart par rapport à n-1	*-28,0 %*	*36,4 %*	*5,4 %*	*19,0 %*

Source : FranceAgriMer d'après ZMB

Pays-Bas	Beurre	Poudre 0% *conso humaine*	Poudre 26 %	Lactosérum
Prix (€/tonne)	4 140	1 950	3 030	750
écart par rapport à s-1	*0,0 %*	*1,6 %*	*-0,7 %*	*0,0 %*
écart par rapport à n-1	*-28,6 %*	*36,4 %*	*13,1 %*	*15,4 %*

Source : FranceAgriMer d'après Productschap Zuivel

Beurre et poudres en France et dans l'UE

Beurre vrac (*)

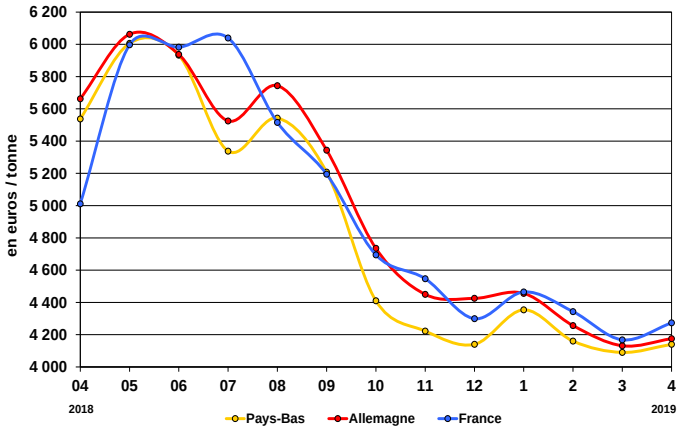

Source : Productschap Zuivel, ZMB, FranceAgriMer

Poudre grasse (*)

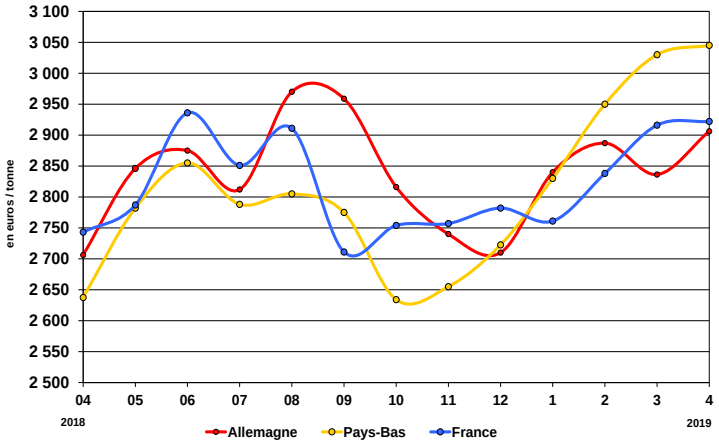

Source : Productschap Zuivel, ZMB, FranceAgriMer

Poudre de lait écrémé

Destinée à la consommation humaine (*)

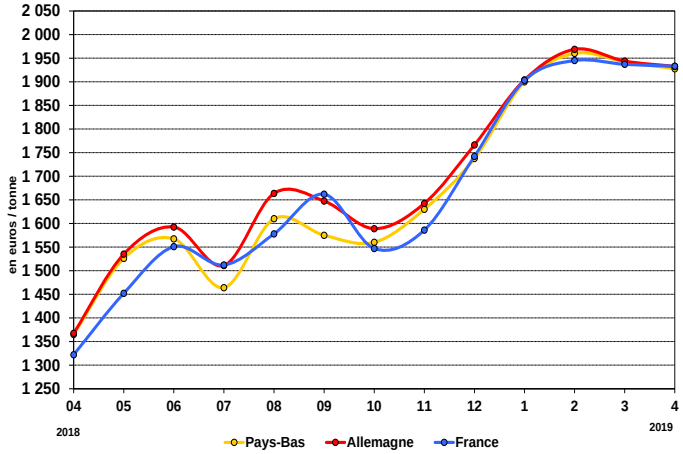

Source : Productschap Zuivel, ZMB, FranceAgriMer

Poudre de lactosérum

Destinée à la consommation animale (*)

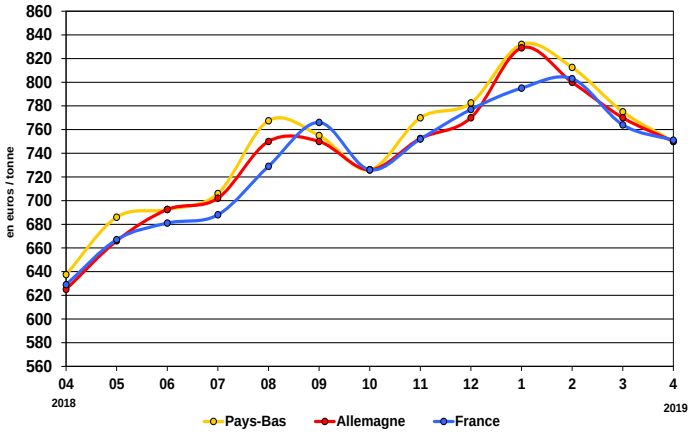

Source : Productschap Zuivel, ZMB, FranceAgriMer

Fromages en France et dans l'UE

Comté (France)

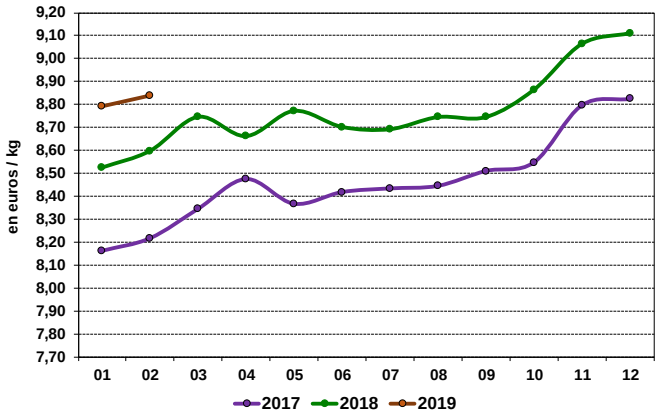

Source : FranceAgriMer d'après ATLA

Emmental (Allemagne)

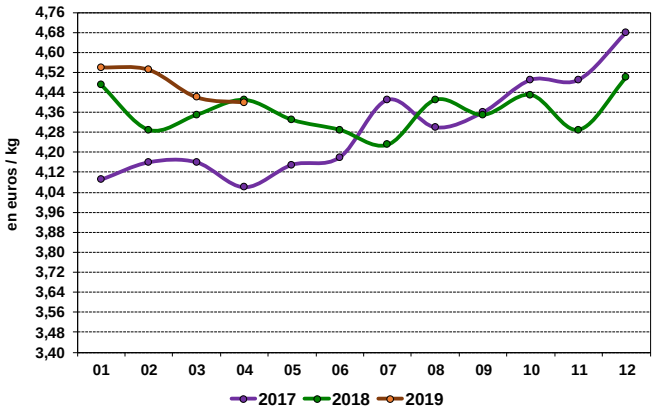

Source : FranceAgriMer d'après ZMB

Cheddar (Angleterre)

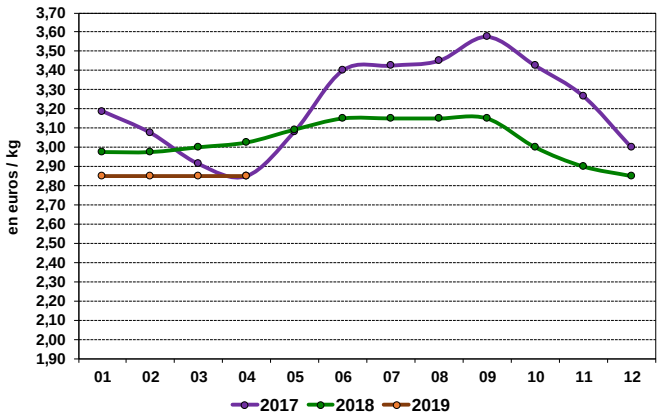

Source : FranceAgriMer d'après ZMB

Parmesan (Italie)

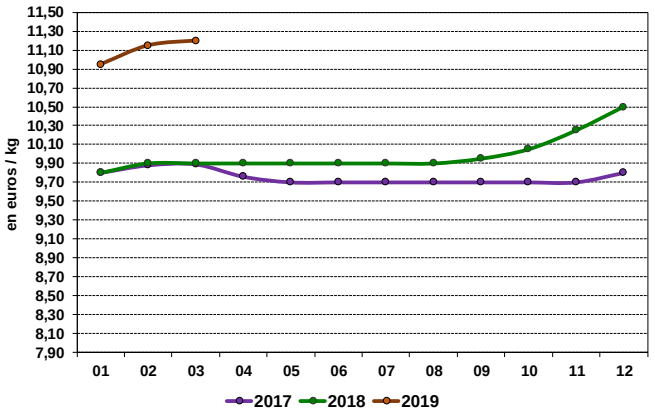

Source : FranceAgriMer d'après ISMEA

Cours mondiaux

Cours en US $/tonne de la semaine 17 (du 22 au 28 avril 2019)

BEURRE			POUDRE 0%			POUDRE 26%		
Cours mondial ZMB *	Cours zone Europe USDA*	Cours zone Océanie USDA*	Cours mondial ZMB *	Cours zone Europe USDA*	Cours zone Océanie USDA*	Cours mondial ZMB *	Cours zone Europe USDA*	Cours zone Océanie USDA*
5 025	4 688	5 725	2 325	2 188	2 538	3 300	3 350	3 313

Source : FranceAgriMer, USDA, ZMB

** Fin-avril 2019 (ZMB)*

** Données arrêtées au 25 avril 2019 (USDA)*

Cours zone Europe

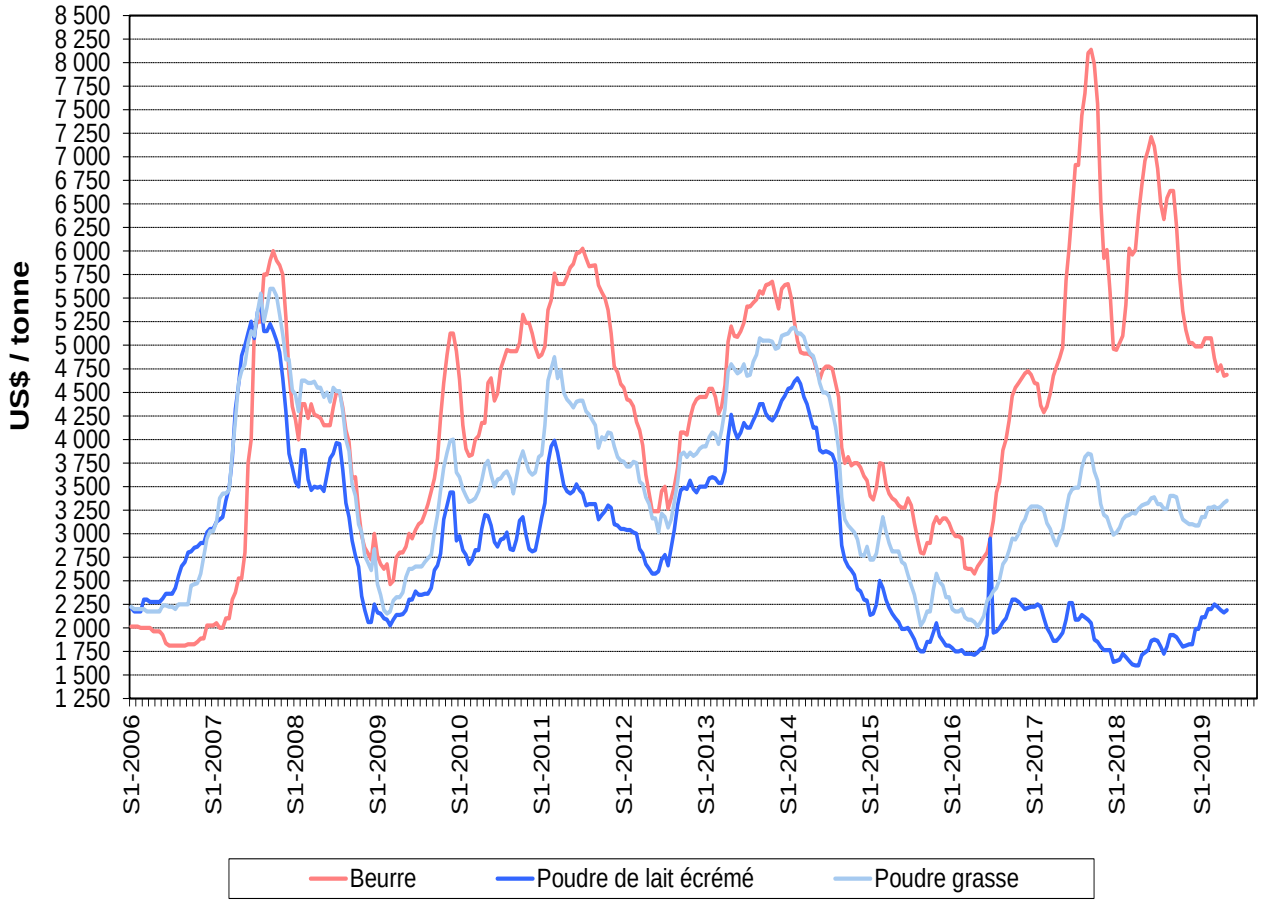

Source : FranceAgriMer d'après l'USDA

Publication de FranceAgriMer
Directrice de la publication : Christine AVELIN
Rédaction : direction Marchés, études et prospective - Service Analyses et fonctions transversales et multifilières – Unité Système d'information économique / Contact : U_SD@franceagrimer.fr
FranceAgriMer s'efforce de diffuser des informations exactes et à jour et corrigera, dans la mesure du possible, les erreurs qui lui seront signalées.
Toutefois, l'établissement ne peut en aucun cas être tenu responsable de l'utilisation et de l'interprétation de l'information contenue dans cette publication qui ne vise pas à délivrer des conseils personnalisés.
Copyright : tous droits de reproduction réservés, sauf autorisation de FranceAgriMer
.
12 rue Henri Rol-Tanguy - TSA 20002 - 93555 Montreuil cedex
Tel : 01.73.30.30.00 - **Fax** : 01.73.30.30.30