

CONJONCTURE LAIT DE VACHE



2021 – n° 1

France

Tableau de bord hebdomadaire

Collecte brute

Collecte de la semaine **53/2020**

456*	Du 28 décembre 2020 au 3 janvier 2021
évol. % n-1	-3,8%
évol. % s-1	-0,1%
écart / moy. 5 ans en %	.

Collecte hebdomadaire des dernières campagnes

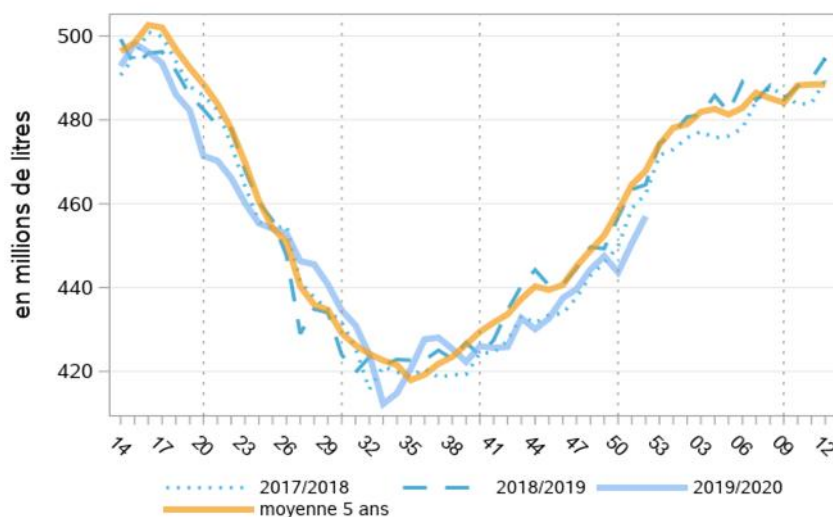

*En millions de litres

Source : FranceAgriMer/sondage hebdomadaire

Collecte mensuelle, taux de matière grasse et protéine (euros/1000 litres)

Fin octobre 2020

	Collecte (1000 l)			Taux matière (g/l)					
	2019	2020	N/N-1	grasse		écart N/N-1	protéine		écart N/N-1
				2019	2020		2019	2020	
janvier	2 089 078	2 121 955	1,6%	42,61	42,82	0,21	33,63	34,01	0,38
février	1 909 221	2 010 469	5,3%	42,42	42,36	-0,06	33,57	33,73	0,16
mars	2 144 664	2 166 313	1,0%	41,98	42,42	0,44	33,46	33,96	0,50
avril	2 131 863	2 118 899	-0,6%	41,20	41,31	0,11	33,72	33,78	0,06
mai	2 148 079	2 108 954	-1,8%	40,64	40,67	0,03	33,62	33,38	-0,24
juin	1 973 289	1 958 458	-0,8%	40,45	40,63	0,18	33,06	33,10	0,04
juillet	1 903 549	1 952 853	2,6%	40,02	40,34	0,32	32,29	32,89	0,60
août	1 869 181	1 860 455	-0,5%	40,77	40,46	-0,31	32,87	32,67	-0,20
septembre	1 807 249	1 827 108	1,1%	41,94	41,55	-0,39	33,81	33,62	-0,19
octobre	1 911 163	1 897 466	-0,7%	43,01	43,24	0,23	34,30	34,55	0,25
novembre	1 889 091	0	0,0%	43,60	0,00	0,00	34,68	0,00	0,00
décembre	2 035 511	0	0,0%	43,40	0,00	0,00	34,41	0,00	0,00

Source : FranceAgriMer/SSP/enquête mensuelle laitière

Collecte mensuelle biologique, taux de matière grasse et protéine (euros/1000 litres)

Fin octobre 2020

	Collecte bio (1000 l)			Taux matière (g/l)					
	2019	2020	% N/N-1	grasse		écart N/N-1	protéine		écart N/N-1
				2019	2020		2019	2020	
janvier	76 640	89 325	16,6%	41,59	42,01	0,42	31,93	32,32	0,39
février	70 196	85 920	22,4%	41,10	41,28	0,18	32,01	31,85	-0,16
mars	83 760	96 370	15,1%	40,73	41,40	0,67	31,92	32,41	0,49
avril	90 803	101 929	12,3%	40,06	40,61	0,55	33,13	33,22	0,09
mai	96 277	102 942	6,9%	40,01	40,49	0,48	33,35	32,91	-0,44
juin	88 377	93 777	6,1%	40,05	40,38	0,33	32,63	32,39	-0,24
juillet	81 865	91 943	12,3%	39,46	39,98	0,52	31,47	32,00	0,53
août	77 409	82 862	7,0%	40,05	39,88	-0,17	31,89	31,58	-0,31
septembre	74 109	82 206	10,9%	41,16	41,16	0,00	32,92	32,79	-0,13
octobre	79 460	87 140	9,7%	42,29	42,78	0,49	33,25	33,69	0,44
novembre	80 250	0	0,0%	42,88	0,00	0,00	33,53	0,00	0,00
décembre	86 691	0	0,0%	42,64	0,00	0,00	32,89	0,00	0,00

Source : FanceAgriMer/SSP/enquête mensuelle laitière

Répartition de la collecte et prix réel (base 100)

Fin octobre 2020

	%conventionnelle*		%AOP/IGP		%bio		Prix conventionnelle*			Prix AOP/IGP		
	2019	2020	2019	2020	2019	2020	2019	2020	% N/N-1	2019	2020	% N/N-1
Janvier	79,90	79,10	16,40	16,70	3,70	4,20	104,20	106,70	2,4%	107,20	111,30	3,8%
Février	80,10	78,90	16,20	16,80	3,70	4,30	104,20	105,50	1,2%	107,10	110,40	3,1%
Mars	79,80	78,60	16,30	0,17	3,90	4,40	100,70	103,80	3,1%	105,40	108,50	2,9%
Avril	79,40	78,30	16,30	16,90	4,30	4,80	102,80	101,40	-1,4%	106,40	105,90	-0,5%
Mai	78,60	77,70	16,90	17,40	4,50	4,90	101,70	99,10	-2,6%	109,90	107,90	-1,8%
Juin	78,70	78,50	16,80	16,70	4,50	4,80	102,30	99,20	-3,0%	110,60	108,50	-1,9%
Juillet	79,50	78,90	16,20	16,40	4,30	4,70	103,00	99,90	-3,0%	109,50	109,50	0,0%
Août	80,10	79,50	15,80	0,16	4,10	4,50	105,70	101,90	-3,6%	111,60	109,00	-2,3%
Septembre	79,90	79,70	0,16	15,80	4,10	4,50	108,60	105,10	-3,2%	115,10	112,90	-1,9%
Octobre	80,10	80,00	15,70	15,40	4,20	4,60	108,90	0,00	0,0%	115,50	0,00	0,0%
Novembre	80,00	0,00	15,80	0,00	4,20	0,00	108,60	0,00	0,0%	113,70	0,00	0,0%
Décembre	79,20	0,00	16,50	0,00	4,30	0,00	108,10	0,00	0,0%	113,10	0,00	0,0%

Source : FanceAgriMer/SSP/enquête mensuelle laitière

*Estimation avec hypothèse de non regroupement entre collecte AOP /IGP et la collecte biologique

Prix du lait

Prix tous lait et prix conventionnel Prix standard payé aux producteurs (euros/1000 litres)*

Fin octobre 2020

	Prix tous laits (€/1000l)						Prix Conventionnel* (€/1000l)					
	standard 38/32			réel			standard			réel		
	2019	2020	N/N-1	2019	2020	N/N-1	2019	2020	N/N-1	2019	2020	N/N-1
janvier	345,48	353,52	2,3%	372,12	382,40	2,8%	330,00	336,00	1,8%	357,20	365,60	2,4%
février	346,21	352,39	1,8%	371,54	378,36	1,8%	331,20	334,50	1,0%	357,10	361,60	1,3%
mars	346,85	344,61	-0,6%	360,98	372,39	3,2%	332,70	328,10	-1,4%	345,20	355,70	3,0%
avril	342,44	338,49	-1,2%	365,68	362,14	-1,0%	328,70	323,50	-1,6%	352,40	347,40	-1,4%
mai	342,86	337,56	-1,5%	365,60	357,75	-2,1%	327,00	320,40	-2,0%	348,50	339,50	-2,6%
juin	349,80	340,06	-2,8%	368,30	358,62	-2,6%	332,40	322,00	-3,1%	350,70	340,00	-3,1%
juillet	356,65	346,25	-2,9%	370,20	362,68	-2,0%	339,70	326,10	-4,0%	353,00	342,40	-3,0%
août	359,49	352,37	-2,0%	378,75	367,34	-3,0%	344,20	334,70	-2,8%	362,10	349,30	-3,5%
septembre	361,22	354,33	-1,9%	389,88	379,31	-2,7%	343,80	335,50	-2,4%	372,10	360,30	-3,2%
octobre	356,60	352,86	-1,0%	391,02	388,21	-0,7%	338,80	333,70	-1,5%	373,20	368,30	-1,3%
novembre	351,81	0,00	0,0%	389,30	0,00	0,0%	333,70	0,00	0,0%	372,10	0,00	0,0%
décembre	353,04	0,00	0,0%	387,60	0,00	0,0%	335,20	0,00	0,0%	370,50	0,00	0,0%

Source : FanceAgriMer/SSP/enquête mensuelle laitière

*Estimation avec hypothèse de non regroupement entre collecte AOP /IGP et la collecte biologique

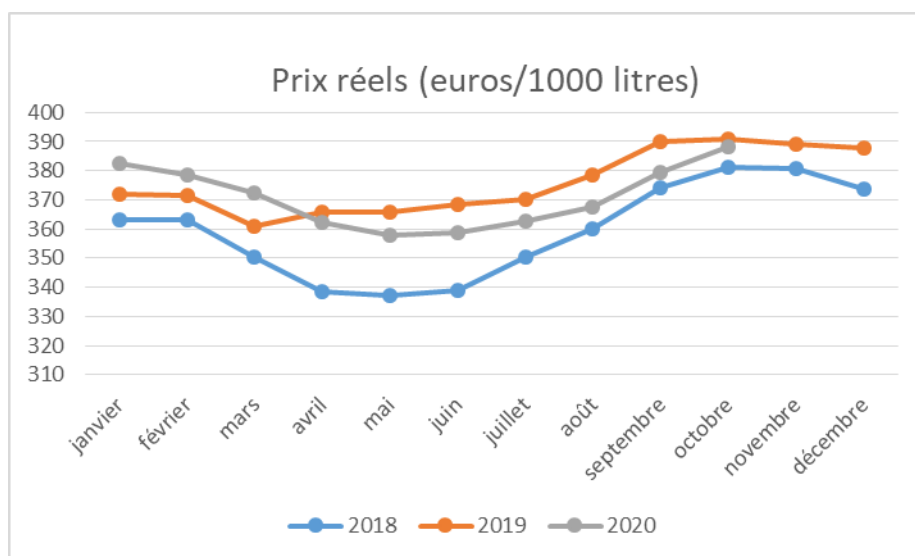

Prix du lait standard et réel biologique payé aux producteurs (euros/1000 litres)*

Fin octobre 2020

	Prix (€/1000l)					
	standard 38/32		N/N-1	prix réel		N/N-1
	2019	2020		2019	2020	
janvier	477,15	477,08	0,0%	496,25	498,39	0,4%
février	473,30	474,34	0,2%	488,49	487,67	-0,2%
mars	464,93	463,58	-0,3%	479,23	480,11	0,2%
avril	410,08	406,25	-0,9%	430,20	426,20	-0,9%
mai	411,26	408,20	-0,7%	432,55	427,51	-1,2%
juin	430,87	428,90	-0,5%	446,71	442,58	-0,9%
juillet	470,95	474,27	0,7%	480,02	483,61	0,7%
août	477,37	478,54	0,2%	491,02	485,00	-1,2%
septembre	487,72	486,65	-0,2%	512,83	506,02	-1,3%
octobre	485,43	487,62	0,5%	515,58	520,11	0,9%
novembre	483,12	0,00	0,0%	515,76	0,00	0,0%
décembre	480,59	0,00	0,0%	506,31	0,00	0,0%

Source : FanceAgriMer/SSP/enquête mensuelle laitière

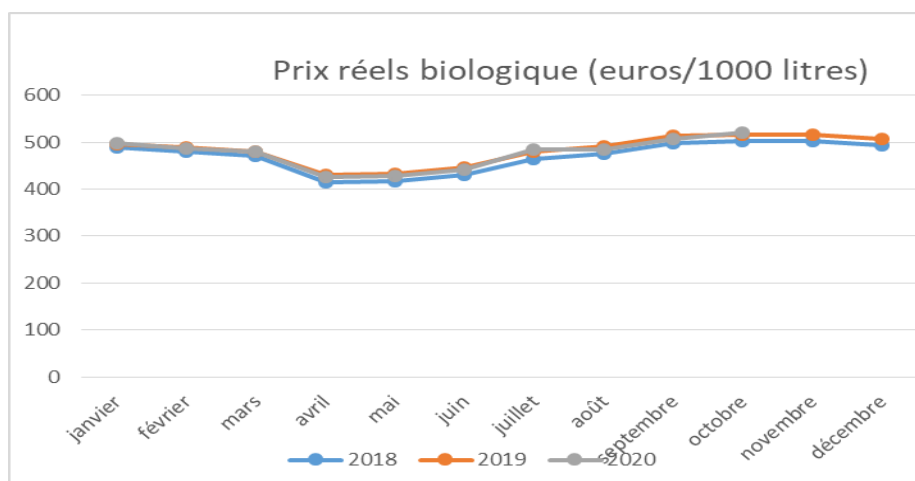

Par région

Collecte et prix standard 38 / 38 et prix réel (en 1000 litres)

	Collecte*					Prix Stadar 38/38 (Euros/1000L)					Prix réel (Euros/1000L)				
	oct.		CUMUL ANNEE		N/N-1	oct.		CUMUL ANNEE		N/N-1	oct.		CUMUL ANNEE		N/N-1
	2019	2020	2019	2020		2019	2020	2019	2020		2019	2020	2019	2020	
AUVERGNE-RHONE-ALPES	192 722	190 308	2 035 092	2 062 983	1,4%	395,03	392,30	379,98	378,97	-0,3%	421,39	427,34	398,75	404,53	1,4%
BOURGOGNE-FRANCHE-COMTE	125 001	117 071	1 318 171	1 348 558	2,3%	462,95	459,72	448,99	444,86	-0,9%	504,65	503,45	474,66	469,41	-1,1%
BRETAGNE	446 306	441 447	4 557 367	4 526 477	-0,7%	337,53	337,06	336,03	332,05	-1,2%	368,67	368,06	354,19	350,68	-1,0%
CENTRE-VAL DE LOIRE	33 847	33 353	348 413	356 710	2,4%	355,73	350,54	346,12	346,09	0,0%	389,72	391,21	368,33	372,03	1,0%
GRAND EST	176 880	180 009	1 859 304	1 947 345	4,7%	347,74	343,34	343,88	339,94	-1,1%	374,10	373,14	361,19	360,24	-0,3%
HAUTS-DE-FRANCE	181 248	182 253	1 929 502	1 926 731	-0,1%	344,38	341,33	335,65	330,82	-1,4%	366,22	365,98	351,60	347,88	-1,1%
ILE DE FRANCE	2 980	2 811	32 415	31 201	-3,7%	381,76	371,98	363,81	370,81	1,9%	400,38	395,93	371,29	378,43	1,9%
NORMANDIE	303 303	311 134	3 204 570	3 218 246	0,4%	341,74	337,82	338,36	334,63	-1,1%	384,28	382,25	367,35	366,35	-0,3%
NOUVELLE-AQUITAINE	81 738	77 231	870 416	847 877	-2,6%	345,88	335,57	337,88	330,01	-2,3%	374,30	370,37	356,88	351,87	-1,4%
OCCITANIE	52 677	50 547	572 280	564 490	-1,4%	357,53	354,15	344,97	344,38	-0,2%	379,58	382,00	357,72	360,53	0,8%
PACA	1 302	1 201	15 066	13 422	-10,9%	364,39	367,00	349,34	351,03	0,5%	386,45	400,12	359,01	369,38	2,9%
PAYS-DE-LA-LOIRE	311 622	308 560	3 129 339	3 163 485	1,1%	346,64	342,31	343,26	339,47	-1,1%	395,67	382,14	377,38	368,46	-2,4%
FRANCE	1 911 163	1 897 466	19 887 336	20 022 930	0,7%	356,60	352,86	350,76	347,24	-1,0%	391,02	388,21	373,41	370,92	-0,7%

Source : FanceAgriMer/SSP/enquête mensuelle laitière

Collecte par région cumul fin campagne (1000 litres)

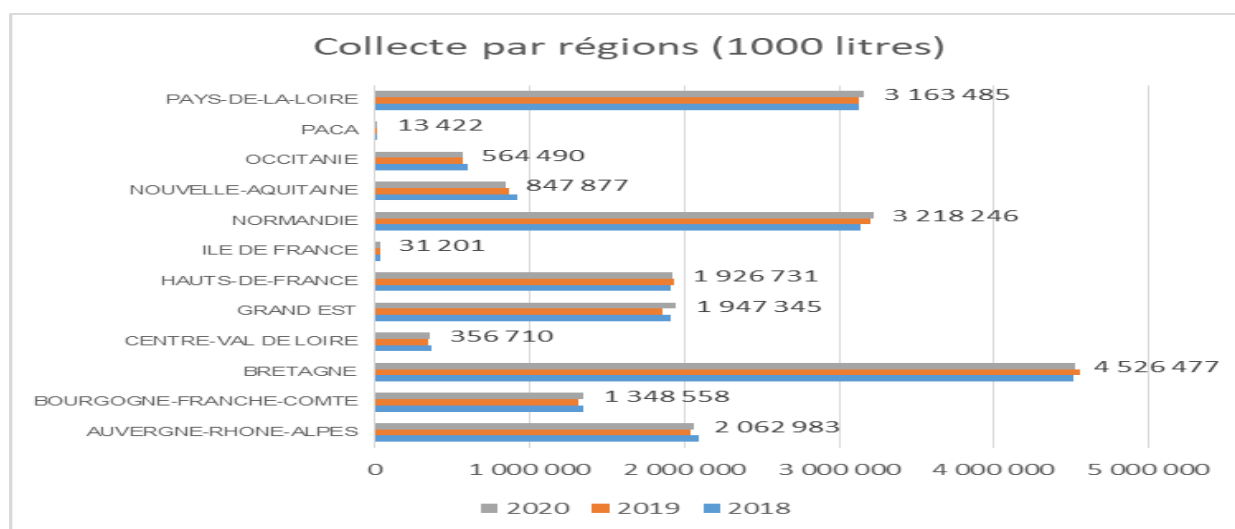

Par Région biologique

Collecte et prix standard 38 / 38 et prix réel biologique (en 1000 litres)

	Collecte*					Prix Stadar 38/38 (Euros/1000L)					oct.
	oct.		CUMUL ANNEE		N/N-1	oct.		CUMUL ANNEE		N/N-1	
	2019	2020	2019	2020		2019	2020	2019	2020		
AUVERGNE-RHONE-ALPES	11 796	12 547	120 322	134 139	11,5%	496,75	497,11	461,04	455,93	-1,1%	509,22
BOURGOGNE-FRANCHE-COMTE	6 003	5 638	66 359	72 935	9,9%	553,28	542,30	533,57	513,67	-3,7%	568,90
BRETAGNE	17 126	19 126	174 777	192 527	10,2%	474,62	482,94	447,12	452,90	1,3%	519,22
CENTRE-VAL DE LOIRE	443	593	4 340	5 578	28,5%	493,38	498,26	460,94	460,69	-0,1%	517,95
GRAND EST	7 965	8 912	83 686	97 891	17,0%	486,57	489,94	464,55	460,05	-1,0%	502,34
HAUTS-DE-FRANCE	3 633	3 645	39 251	41 639	6,1%	475,50	489,96	453,15	462,38	2,0%	493,29
ILE DE FRANCE	0	0	0	0	0,0%	0,00	0,00	0,00	0,00	0,0%	0,00
NORMANDIE	9 312	9 957	97 240	103 342	6,3%	461,76	471,87	441,81	451,06	2,1%	514,89
NOUVELLE-AQUITAINE	2 414	2 721	24 262	28 023	15,5%	478,69	461,06	452,37	441,12	-2,5%	496,48
OCCITANIE	3 766	3 996	39 148	44 596	13,9%	497,46	505,42	457,24	453,48	-0,8%	511,22
PACA	0	0	0	0	0,0%	0,00	0,00	0,00	0,00	0,0%	0,00
PAYS-DE-LA-LOIRE	16 750	19 711	166 957	190 645	14,2%	477,18	476,93	449,89	451,14	0,3%	512,68
FRANCE	79 460	87 140	818 896	914 414	11,7%	485,43	487,62	458,91	458,54	-0,1%	515,58

Source : FranceAgriMer /SSP /d'après enquête mensuelle laitière

Fabrications Evolution des fabrications de PGC et produits industriels

collecte Fabrication	oct.			Cumul oct.		
	2019	2020	pct%	2019	2020	pct%
COLLECTE	1 911 163	1 897 466	-1	23 811 939	20 022 931	-16
Nombre de producteurs	50 620	48 719	-4	51 167	49 368	-4
LAIT CONDITIONNE	259 090	247 257	-5	3 066 627	2 575 366	-16
Lait pasteurisé	5 451	4 724	-13	65 442	0	0
Lait stérilisé	657	622	-5	6 721	0	0
Lait UHT	240 346	228 551	-5	2 848 205	2 394 099	-16
Lait aromatisé	5 852	6 424	10	62 159	53 926	-13
Lait infantile	6 785	6 936	2	84 100	72 674	-14
YAOURT ET DESSERT LACTE	178 942	171 751	-4	2 013 496	1 722 892	-14
Yaourt et lait fermenté	118 167	114 448	-3	1 370 427	1 188 663	-13
Dessert lacté frais	56 550	53 327	-6	597 727	497 517	-17
Dessert lacté longue conservation	4 225	3 977	-6	45 341	36 712	-19
CREME CONDITIONNEE	42 429	44 356	5	477 165	396 478	-17
Crème fraîche :	15 427	16 127	5	181 889	152 478	-16
- Crème fraîche à 30% et plus de MG	11 132	10 743	-3	122 981	100 233	-18
- Crème fraîche allégée	4 295	5 384	25	58 908	52 245	-11
Crème longue conservation	27 002	28 229	5	295 277	244 000	-17
BEURRE et MGLA*	31 180	30 538	-2	408 075	339 049	-17
Beurre	27 497	26 647	-3	350 486	292 475	-17
Beurre anhydre de crème (MGLA)	3 019	3 189	6	0	38 175	0
Butter oil	1 586	1 707	8	0	9 489	0
SPECIALITES A TARTINER	787	834	6	8 408	7 217	-14
POUDRES DE LAIT	41 070	44 871	9	524 430	464 118	-12
Lait écrémé en poudre réengraissé ou non	31 349	33 869	8	415 512	353 921	-15
- 0 à 1,5 % de MG	28 639	29 629	3	370 031	310 091	-16
- réengraissée (MG déduite)	2 711	4 240	56	45 481	43 831	-4
Autres poudres de lait (1,5% et plus)	9 720	11 001	13	108 918	110 197	1
-1,5 % à moins de 26 % deMG	2 418	3 637	50	30 743	35 198	14
-26 % de MG ou plus	7 303	7 364	1	78 175	74 999	-4
CONDITIONNEMENT DE POUDRES DE LAIT	15 252	15 048	-1	175 558	156 434	-11
Poudres infantiles	12 198	0	0	136 823	122 939	-10
Autres poudres de lait	3 054	0	0	38 734	33 494	-14
LAIT CONCENTRE CONDITIONNE	1 492	595	-60	11 300	7 810	-31
FROMAGES ET SPECIALITES FROMAGERES	150 359	143 559	-5	1 695 601	1 391 336	-18
Fromages Frais	49 465	48 476	-2	578 823	481 583	-17
- Petits suisses, fromage blanc lissé ou campagne	42 638	42 260	-1	506 626	425 733	-16
- Pâtes fraîches à tartiner	6 828	6 216	-9	72 197	55 851	-23
Fromages à pâte molle	39 988	40 056	0	406 267	332 427	-18
- Camembert	8 675	7 936	-9	88 214	72 380	-18
- Brie-Coulommiers	15 078	16 801	11	156 154	129 426	-17
- Autres fromages à pâte molle	16 235	15 320	-6	161 899	130 621	-19
Fromages à pâte persillée	3 528	3 417	-3	37 637	30 350	-19
Fromages à pâte pressée non cuite	22 244	20 362	-8	243 372	196 441	-19
- Edam, gouda, mimolette	650	694	7	7 884	6 135	-22
- Cantal, laguiole, salers	1 277	1 049	-18	13 637	11 426	-16
- Tommes, saint-nectaire, pyrénées, morbier	2 947	2 886	-2	33 076	28 480	-14
- Raclette	6 515	5 456	-16	65 528	49 619	-24
- Autre fromage à pâte pressée non cuite	10 854	10 277	-5	123 248	100 782	-18
Fromages à pâte pressée cuite	27 685	25 392	-8	339 133	287 756	-15
- Emmental	21 424	20 480	-4	254 861	217 529	-15
- Comté	5 007	3 759	-25	66 846	55 017	-18
- Beaufort	299	298	0	4 971	4 228	-15
- Autres fromages à pâte pressée cuite	955	855	-10	12 455	10 982	-12
Fromages à pâte filée	7 449	5 856	-21	90 369	62 779	-31
fromages fondus fabriqués à partir de caillé frais	0	0	0	28 562	22 967	-20
fromages fondus issus de la fonte de fromages	11 173	10 154	-9	114 004	94 425	-17
caseines et caseinates	2 605	2 819	8	45 389	36 013	-21
poudre de lactosérum	37 527	36 481	-3	491 957	402 451	-18
poudre de babeurre	1 759	2 285	30	25 677	23 332	-9

prix*: prix stadard 38/32 (euros/1000l)

Unités : 1 000 litres (lait) sinon en tonnes

Source : FranceAgriMer/SPP/enquête mensuelle laitière SSP/r

(1) En équivalent beurre

Beurre et poudres en France

Prix des facturations	Beurre	Poudre 0%	Poudre 26%	Lactosérum
	Standard 82 % MG	conso humaine		
Prix moyen (€/tonne)	NC	2 146	NC	696
écart par rapport à s-1	-	0,6 %	-	1,2 %
écart par rapport à n-1	-	-2,7 %	-	4,5 %

Prix des contrats	Beurre	Poudre 0%	Poudre 26%	Lactosérum
	Standard 82 % MG	conso humaine		
Prix moyen (€/tonne)	3 220	2 200	0	NC
écart par rapport à s-1	-	0,2 %	-100,0 %	-
écart par rapport à n-1	-4	-16,8 %	-	-

Source : FranceAgriMer enquête prix des produits laitiers industriels
prix des produits laitiers communiqués à la Commission européenne

Commerce extérieur

Evolution du commerce extérieur français : octobre 2020

produits	Exportations		Importations		Solde des échanges		
	cumul annuel (1000 t)	évol. %n-1	cumul annuel (1000 t)	évol. %n-1	cumul annuel (1000 t)	évol. %n-1	n-1 - n
Lait conditionné	234,9	-12,2%	55,0	-9,0%	179,9	-13,2%	27,3 kT
Fromages	538,8	-4,2%	330,9	6,5%	207,9	-17,4%	43,8 kT
Yaourts et laits fermentés	286,6	-1,8%	76,9	-1,7%	209,6	-1,8%	3,8 kT
Crème conditionnée	77,4	-4,2%	69,3	-2,1%	8,1	-18,9%	1,9 kT
Beurre conditionné	32,4	-6,4%	3,8	-35,9%	28,6	-0,4%	0,1 kT
Beurre vrac	26,8	5,4%	144,5	-3,1%	-118	-4,8%	5,9 kT
Poudre de lait écrémé	226,3	-2,6%	29,5	-13,3%	196,8	-0,7%	1,4 kT
Poudre grasse	64,2	15,4%	30,6	-16,7%	33,6	77,7%	14,7 kT

Source : FranceAgriMer d'après les Douanes

Données arrêtées au 18/12/2020

Source : FranceAgriMer d'après Douanes

ACHATS DES MÉNAGES DE PRODUITS LAITIERS

Panel Kantar Worldpanel

Source : FranceAgriMer d'après le panel Kantar Worldpanel

PANEL ANNEE 2020	novembre					TOTAL			
	%M-1 (tonne)	%A-1 (tonne)	Prix moy. (€/ka)	%Prix A-1	% volume	%A-1 (tonne)	Prix moy. (€/ka)	%Prix A-1	% volume
LAIT DE CONSOMMATION LIQUIDE	-18,60	-03,80	00,90	00,60	100,00	04,90	00,90	01,20	100,00
Frais et fermenté	-3,30	-05,10	01,20	-02,70	03,00	01,80	01,20	02,40	02,80
Longue conservation	-19,00	-03,80	00,90	00,70	97,00	04,90	00,90	01,20	97,20
dont Standard	-19,90	-05,90	00,80	00,60	84,40	04,30	00,80	01,10	85,20
dont UHT 1/2 écrémé	-20,30	-06,40	00,80	00,20	71,80	03,50	00,80	00,80	73,20
dont Spécifique	-12,30	12,80	01,30	-04,60	12,70	09,40	01,30	00,20	12,00
ULTRA-FRAIS	-8,70	-00,70	02,60	00,20	100,00	03,30	02,60	01,10	100,00
Yaourts	-8,50	-02,60	02,20	01,00	54,60	01,80	02,20	01,30	55,30
dont nature dont non nature	0,00	00,00	00,00	00,00	00,00	00,00	00,00	00,00	00,00
Fromages frais	-10,70	03,50	02,70	-00,70	19,20	05,70	02,70	01,50	19,90
Desserts frais	-7,80	00,60	03,40	-01,20	26,30	04,60	03,40	-00,20	24,80
MATIÈRES GRASSES SOLIDES (y compris ma	-12,10	-02,20	07,00	-01,00	100,00	07,80	07,10	00,10	100,00
Beurre	-11,20	-00,10	08,00	-01,00	65,40	09,20	08,10	-00,10	64,50
Margarine	-15,70	-04,60	03,40	-05,60	12,10	03,20	03,50	-05,90	12,40
Matières grasses allégées	-12,60	-06,40	06,20	-01,90	22,60	06,30	06,20	00,60	23,10
CRÈME	-7,70	04,30	03,60	00,80	100,00	13,90	03,60	01,50	100,00
Crème fraîche	-5,50	04,30	03,40	01,60	43,50	09,90	03,40	02,90	43,20
Crème longue conservation	-9,30	03,80	03,60	00,00	54,70	17,60	03,60	00,40	52,90
Crème aérosol	-9,70	19,20	06,80	-03,20	01,80	10,00	07,10	01,50	03,90
FROMAGES	-11,10	00,40	09,90	00,80	100,00	07,70	09,80	00,40	100,00
Vache	-11,70	-00,20	09,50	00,70	89,10	07,90	09,30	00,60	88,50
Pâtes molles	-10,20	-05,30	08,90	01,60	20,10	04,70	08,50	01,30	20,70
dont camembert	-10,10	-05,90	07,20	03,60	05,30	02,10	07,10	02,30	05,70
dont coulommiers	-17,20	-14,50	05,60	01,20	03,20	06,60	05,60	01,10	03,90
Pâtes pressées cuites	-8,20	00,90	09,60	01,70	28,70	08,20	09,50	00,80	29,30
dont emmental	-10,40	-04,00	07,50	-00,80	18,40	07,10	07,50	-00,20	19,30
dont comté	-6,30	03,00	15,50	04,50	04,10	08,10	15,20	03,70	04,10
Pâtes pressées non cuites	-14,30	-02,00	10,50	00,70	21,90	06,50	10,60	01,50	16,80
dont raclette	-13,20	03,00	09,90	-01,30	08,90	10,40	09,80	00,70	04,10
Pâtes persillées	-7,70	04,00	12,40	05,70	02,60	03,40	12,00	02,30	02,50
Pâtes fraîches	-13,50	11,00	08,70	-00,50	08,50	14,00	08,60	-01,10	11,60
dont mozzarella	-18,20	31,80	08,20	06,40	02,40	20,40	08,20	00,40	04,60
Fromages fondus	-18,90	03,50	07,70	-05,60	07,20	11,90	07,80	-02,20	07,50
Chèvre	-3,80	06,90	12,10	-02,40	07,20	07,00	12,40	-00,40	07,30
dont bûchette affinée	-2,20	09,70	09,40	-02,90	04,40	09,70	09,60	-00,20	04,40
Brebis	-7,90	07,00	16,30	03,00	03,30	04,80	15,20	00,70	03,80
dont roquefort	-0,20	-08,40	16,00	03,60	00,90	06,00	16,10	00,90	01,00
Mixte et indéterminé	-27,80	-20,10	17,50	02,70	00,30	-07,80	16,90	07,40	00,40

Abattages

Évolution des abattages de vaches (laitières et allaitantes)

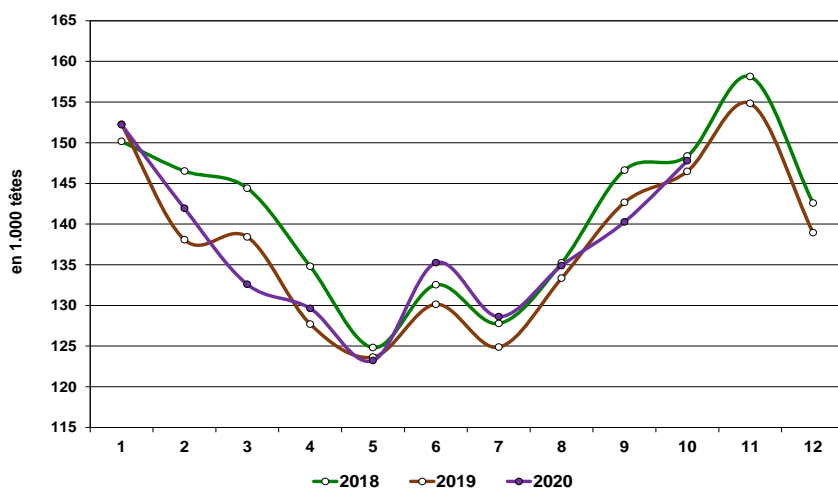

Source : FranceAgriMer d'après Agreste (SSP)

Octobre 2020 :

Les abattages de vaches sont de **147.8** mille têtes et **sont en hausses +0.9 %** soit : **+1 294** têtes par rapport à l'année précédente.

Le poids moyen des carcasses est de **52.8** kg soit **+2.6** par rapport à l'année précédente.

Marge laitière

	août-20	sept.-20
Marge IPAMPA sur coût indicé, en €/1000 l	44 044,00	44 075,00
Total des produits, en €/1000 l	0,00	0,00
Produit généré par la vente du lait, en €/1000 l.....	396,68	405,60
Prix du lait conventionnel (hors AOP, hors AB) payé au taux réel, en €/1000 l.....	352,44	361,94
Produit généré par les ventes d'animaux, en €/1000 l.....	349,50	359,00
Total des charges indicées, en €/1000 l	0,00	0,00
Marge IPAMPA sur coût indicé, moyenne mobile sur 12 mois en €/1000 l	1 479 425,84	1 456 346,94
Produits totaux indicés, moyenne des 12 derniers mois en €/1000 l	99,01	99,01
Charges totales indicées, moyenne des 12 derniers mois en €/1000 l	402,42	401,42
Marge IPAMPA sur coût indicé, en indice (100=2015)	0,00	0,00
Marge IPAMPA sur coût indicé, moyenne mobile sur 12 mois, indice (100=2015	118,27	128,89

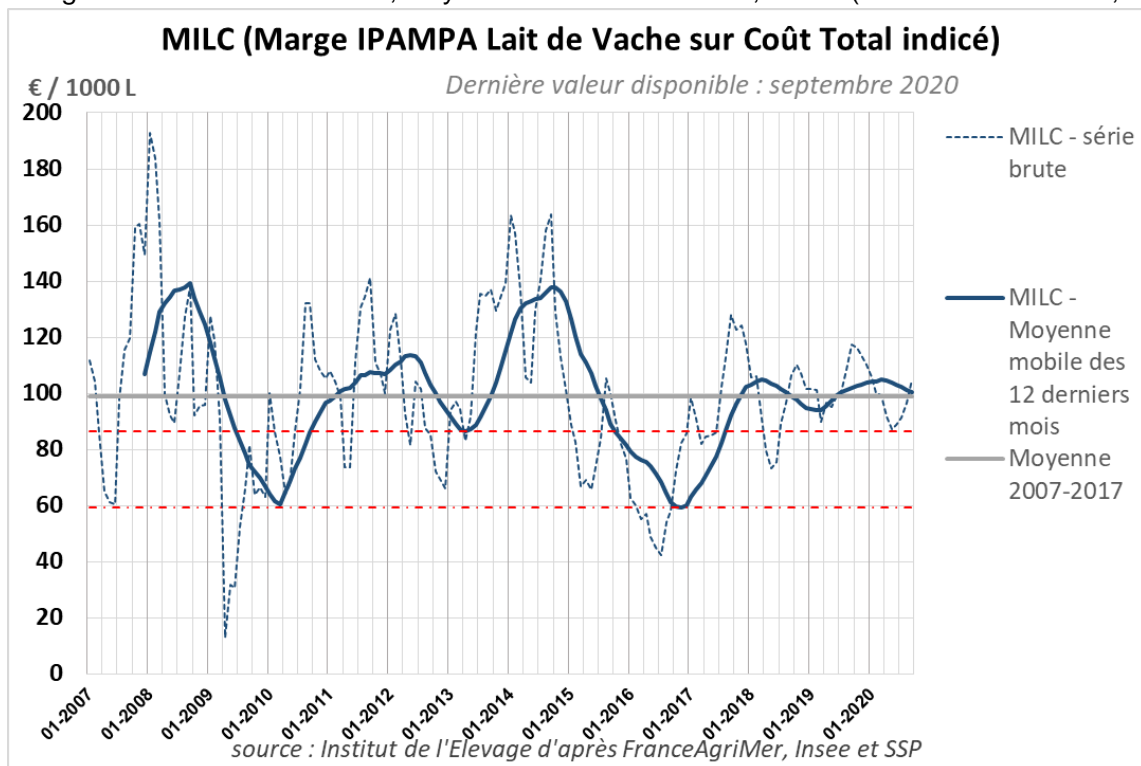

Union européenne

Collecte brute Collecte mensuelle dans l'UE à 27 + Royaume-Uni

Source : FranceAgriMer d'après Eurostat

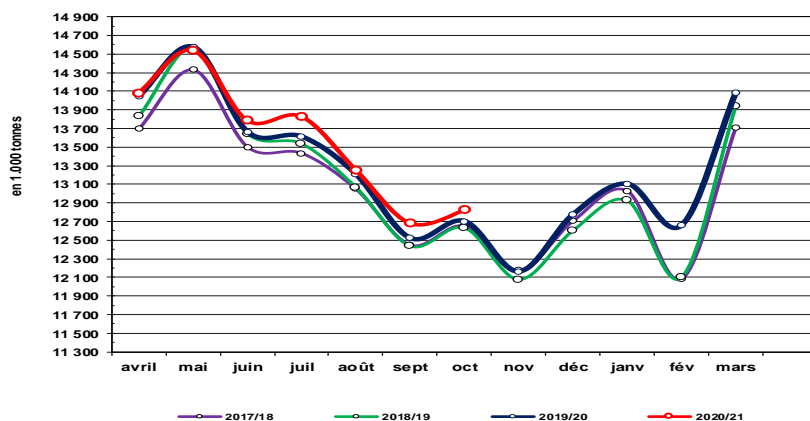

Campagne 2020/2021	
Cumul UE	
UE à 27 + RU	95 011
Volume (1000 T)	
évol. % n-1	0,72%
UE à 15	80 646
Volume (1000 T)	
évol. % n-1	0,42%

Pour le mois d'octobre 2020
12 694* est en hausse +1%.
La campagne 2020/21 fin octobre.
le volume collecté dans les 27 États
Membres de l'UE est de 95 011*

Campagne 2019/20 : 159 100*
Campagne 2018/19 : 157 383*
Campagne 2017/18 : 143 140*

* En milliers de tonnes

Collecte de lait de vache dans les principaux États membres

Lait cru de vache livré aux laiteries fin oct. et novembre

VOLUME	octobre				Cumul avril à fin octobre				nov.
	2 018	2 019	2020	%	2 018	2 019	2020	%	2 020
Belgique	341	350	362	3%	2 463	2 528	2 598	3%	341
Bulgarie	51	54	56	4%	401	407	425	4%	52
Tchéquie	246	250	258	3%	1 793	1 806	1 876	4%	248
Danemark	455	451	460	2%	3 330	3 307	3 333	1%	0
Allemagne	2 614	2 628	2 610	-1%	19 187	19 098	19 091	0%	0
Estonie	61	62	63	3%	447	448	464	4%	62
Irlande	661	623	674	8%	5 954	6 321	6 551	4%	0
Grèce	50	51	50	-1%	364	370	384	4%	0
Espagne	571	599	603	1%	4 159	4 281	4 336	1%	0
France	1 844	1 861	1 882	1%	14 139	14 151	14 136	0%	1 938
Croatie	36	34	35	2%	264	254	255	0%	34
Italie	909	905	932	3%	6 944	6 946	6 823	-2%	940
Chypre	19	20	23	11%	131	138	160	16%	23
Lettonie	69	70	70	1%	483	486	489	1%	61
Lituanie	116	112	117	5%	868	854	851	0%	102
Luxembourg	30	32	34	5%	231	240	255	6%	34
Hongrie	122	129	131	2%	893	910	936	3%	128
Malte	3	3	4	19%	23	24	25	3%	3
Pays-Bas	1 109	1 131	1 134	0%	8 132	8 081	8 120	0%	1 102
Autriche	237	238	236	-1%	1 834	1 835	1 819	-1%	0
Pologne	967	980	999	2%	7 119	7 199	7 356	2%	960
Portugal	139	146	148	2%	1 100	1 117	1 132	1%	147
Roumanie	90	87	90	3%	694	689	699	1%	84
Slovénie	45	45	47	4%	336	333	342	3%	46
Slovaquie	64	65	67	3%	483	478	489	2%	64
Finlande	187	185	187	1%	1 382	1 360	1 383	2%	183
Suède	219	213	224	5%	1 609	1 567	1 614	3%	0
Royaume-Uni	1 188	1 191	1 200	1%	8 965	9 107	9 072	0%	1 223
TOTAL	12 443	12 514	12 694	1%	93 728	94 333	95 011	1%	7 774

Collecte de lait de vache dans EU à 28 avril à novembre 2018-2020

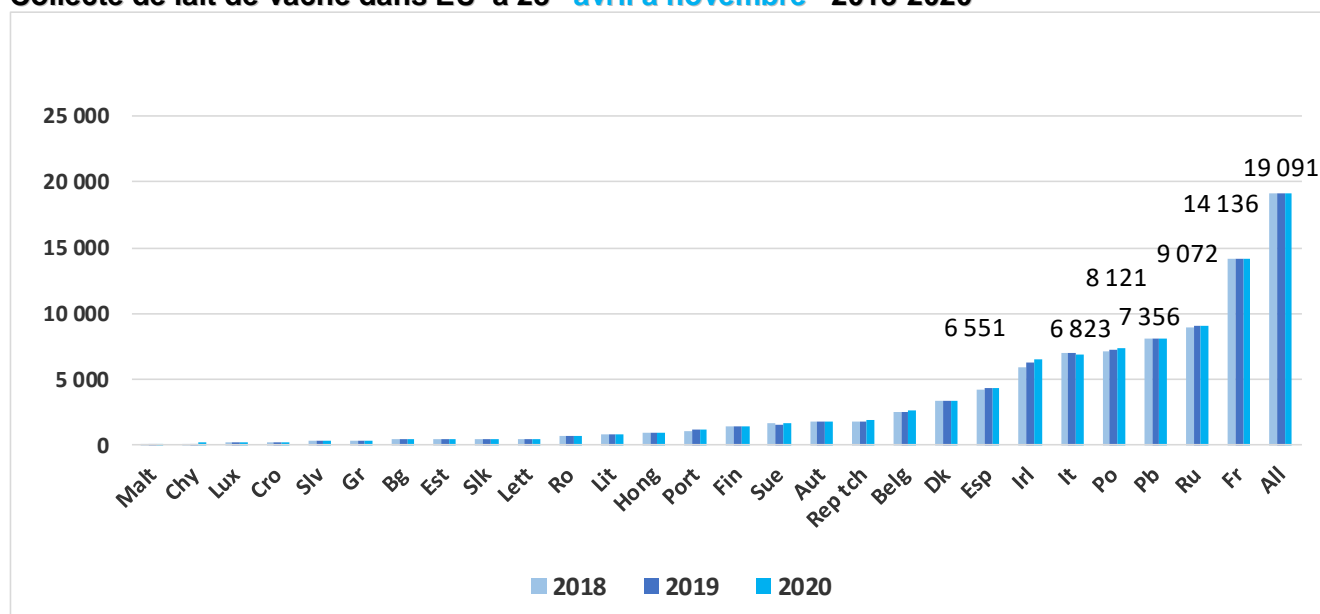

Prix du lait dans l'Union Européenne

Prix moyen du lait de vache départ ferme par pays européen - 2019-2020

Lait à teneurs réelles MG et MP en €/1000 litres

Prix moyen du lait de vache départ ferme par pays européen - 2019-2020

lait à teneurs réelles MG et MP en €/1000 litres

année 2020	janvier	février	mars	avril	mai	juin*	juillet	août	septembre	octobre*	novembre	décembre	moyenne 2020
Allemagne	360	359	360	351	335	329	328	330	342	294			339
France	375	380	369	370	365	356	364	368	378	342			367
Royaume Uni	339	341	321	315	302	299	305	308	316	308			315
Pays-Bas	376	373	361	340	335	340	350	340	350	402			357
Italie	409	386	377	367	371	357	357	356	360	584			392
Pologne	337	335	321	304	303	305	307	317	323	311			317
Irlande	357	365	325	296	315	327	335	349	377	397			344
Espagne	336	336	333	332	329	327	325	325	321	384			335
Danemark	350	361	361	351	351	344	344	344	349	342			350
Belgique	354	348	329	313	307	305	304	304	315	325			320
Autriche	378	384	383	383	375	373	373	384	395	322			375
Suède	363	350	359	359	369	353	349	351	361	351			357
Rép. Tchèque	356	355	334	317	308	311	312	317	314	349			327
Finlande	397	398	399	401	399	389	386	390	402	361			392
Portugal	318	313	313	313	309	308	305	306	311	311			311
Hongrie	335	329	320	306	303	300	294	297	294	531			331
Roumanie	335	332	333	327	308	301	306	308	310	323			318
Slovaquie	342	343	342	339	330	328	326	325	327	403			341
Grèce	400	400	399	399	396	392	396	397	397	321			390
Bulgarie	329	330	330	323	321	319	319	321	321	310			322
Croatie	355	350	343	340	339	336	335	334	338	360			343
Slovénie	347	340	336	316	309	310	311	312	319	319			322
Estonie	322	324	324	309	293	283	285	284	292	379			310
Lituanie	318	321	320	290	261	255	263	269	290	356			294
Lettonie	311	316	316	294	264	263	273	277	284	315			291
Moyenne pondérée	360	360	351	342	336	336	338	340	350	351			346

Les pays sont classés par ordre décroissant de collecte laitière 2017

Source : Eurostat, selon les états membres

* Les prix indiqués pour ce mois sont des estimations ou reconstructions du mois précédent transmises par les états membres. Ils seront corrigés ultérieurement.

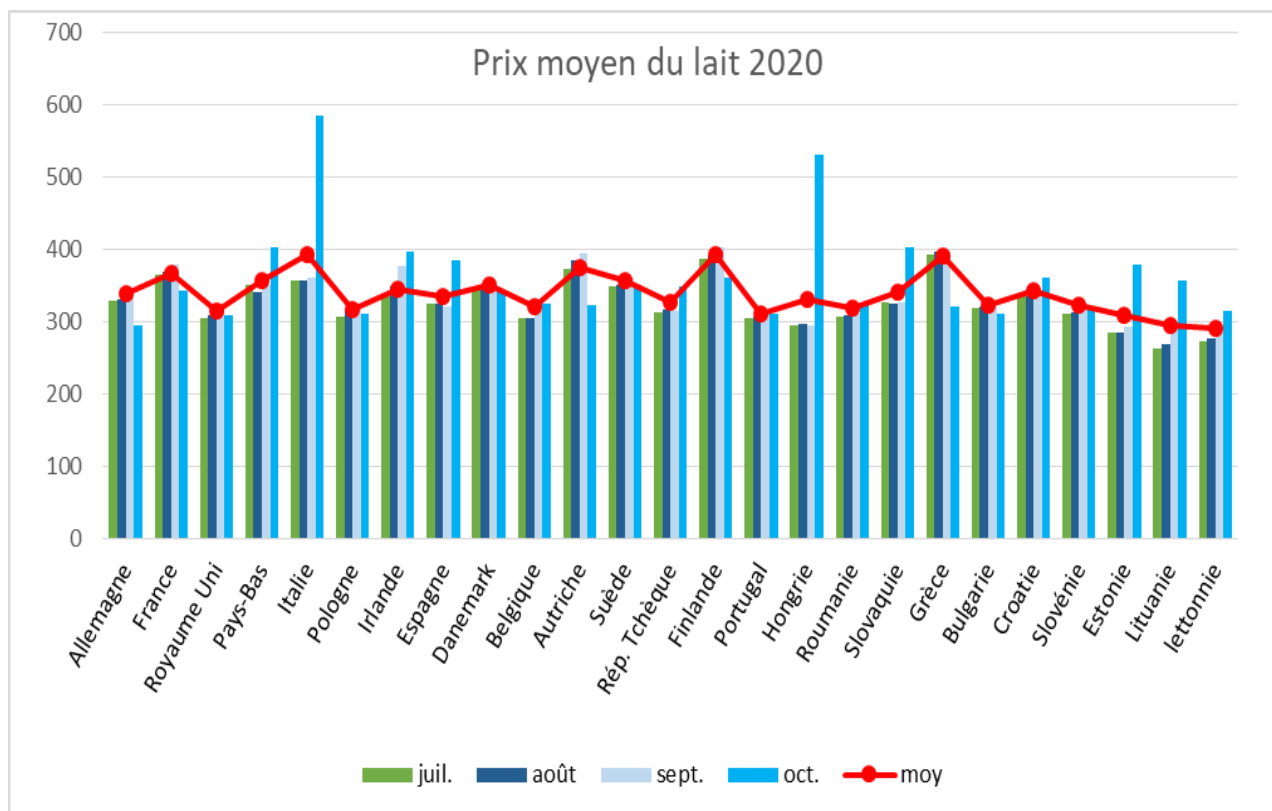

Beurre et poudres dans l'UE

Allemagne	Beurre	Poudre 0%	Poudre 26 %	Lactosérum
	(kempten)	conso humaine		
Prix (€/tonne)	3 350	2 270	2 780	820
écart par rapport à s-1	0,8 %	1,3 %	0,0 %	3,1 %
écart par rapport à n-1	-7,6 %	-13,0 %	-9,6 %	12,3 %

Pays-Bas	Beurre	Poudre 0%	Poudre 26 %	Lactosérum
		conso humaine		
Prix (€/tonne)	3 270	2 260	2 790	830
écart par rapport à s-1	0,6 %	1,8 %	1,1 %	2,5 %
écart par rapport à n-1	-8,4 %	-13,1 %	-8,8 %	10,7 %

Les écarts tiennent compte d'une mise à jour des données S-1

Source : FranceAgrimer d'après ATLA actualités économiques internationales, ZMB, Productschap Zuivel

[prix des produits laitiers communiqués à la Commission européenne](#)

Beurre et poudres en France et dans l'UE

Source : FranceAgriMer d'après Productschap Zuivel, ZMB

Beurre vrac (*)

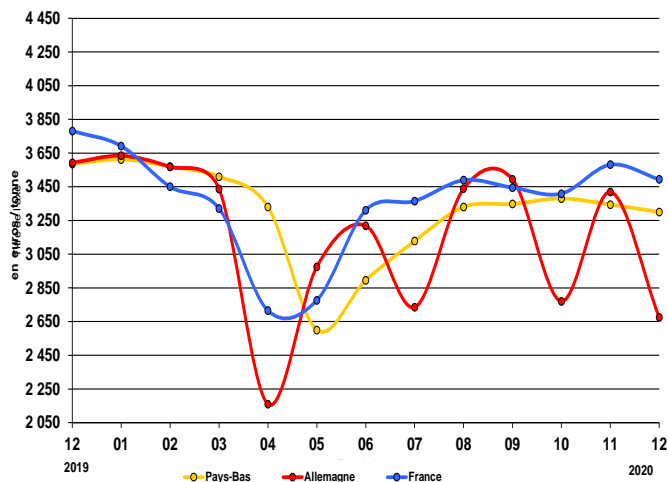

Poudre grasse (*)

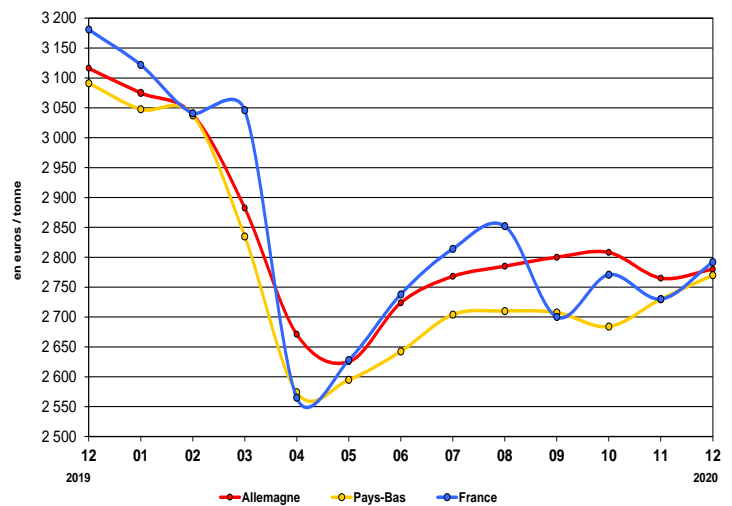

Poudre de lait écrémé

Destinée à la consommation humaine (*)

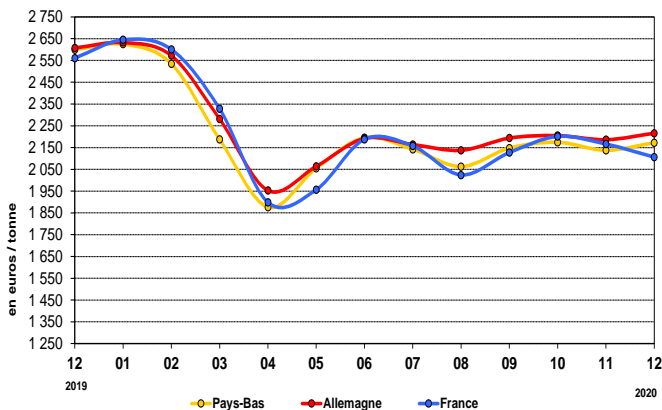

Source : Productschap Zuivel, ZMB, FranceAgriMer

Poudre de lactosérum

Destinée à la consommation animale (*)

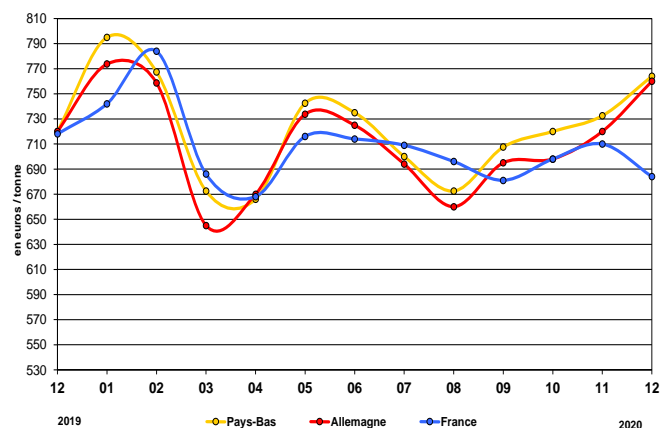

Fromages en France et dans l'UE

Comté meule (France)

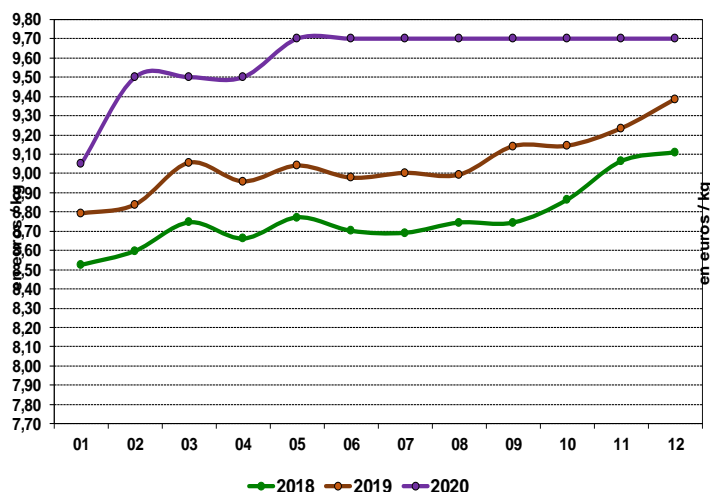

Source : FranceAgriMer d'après ATLA

Emmental (Allemagne)

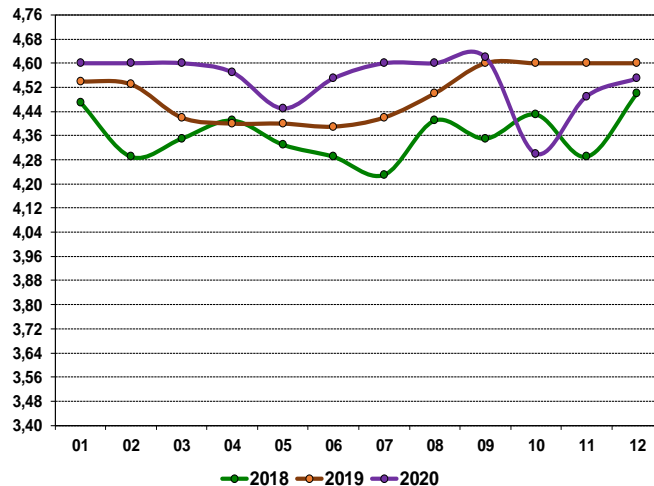

Source : FranceAgriMer d'après ZMB

Cheddar (Angleterre)

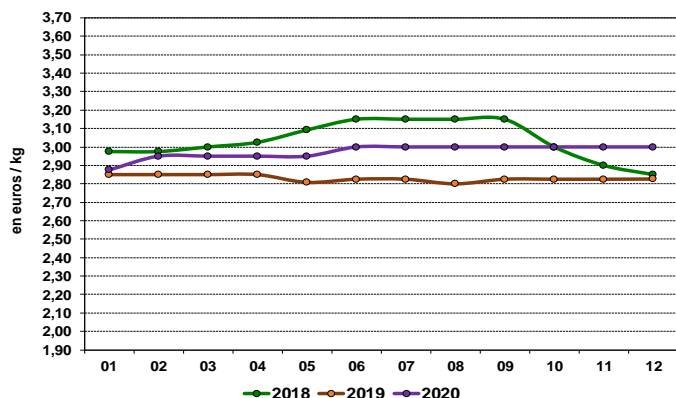

Source : FranceAgriMer d'après ZM

Parmesan (Italie)

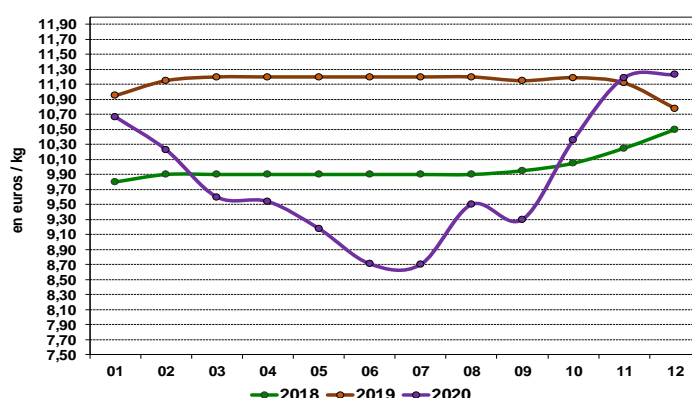

Source : FranceAgriMer d'après ISMEA

Exportations

Évolution des exportations européennes de produits laitiers vers les pays tiers

Oct. 2020 (en milliers de tonnes)	Beurre / Butteroil (1)	%	Poudre de lait écrémé	%	Poudre grasse	%	Fromages	%
UE à 28	266,23	11,7%	703,9	-14,7%	294,1	11,1%	1110,1	2,7%
France	41,15	0,1%	135,1	-9,7%	32,8	20,7%	147,7	-9,1%
Allemagne	13,68	4,9%	117,3	-20,5%	15,8	15,5%	179,4	7,2%
Belgique	20,37	24,0%	128,6	-24,6%	41,7	69,2%	39,8	15,1%
Danemark	25,04	6,2%	11,6	-17,6%	37,5	-5,9%	108,4	6,4%
Irlande	84,30	-3,2%	80,6	1,0%	39,7	55,3%	147,3	-5,5%
Espagne	2,34	44,6%	10,2	-43,3%	1,7	-53,7%	21,0	-27,4%
Italie	1,80	109,6%	0,66	10,7%	1,75	-14,6%	116,99	-4,3%
Pays-Bas	47,17	16,9%	71,58	-17,5%	90,49	-5,3%	157,23	9,9%
Pologne	13,29	81,0%	72,44	-3,8%	7,43	30,2%	73,54	33,6%

Beurre vrac + butteroil est converti en équivalent beurre

(1) Source : FranceAgriMer d'après la Commission européenne

Importations

Évolution des importations européennes de produit laitier

Oct. 2020 (en milliers de tonnes)	Beurre / Butteroil (1)	%	Poudre de lait écrémé	%	Poudre grasse	%	Fromages	%
UE à 28	39,64	-40,2%	33,51	-25,1%	20,80	-35,2%	162,23	1,7%
France	2,98	-51,8%	0,46	-14,8%	0,07	-85,5%	18,96	-4,8%
Allemagne	0,95	-35,2%	3,37	57,4%	0,72	-13,7%	39,25	6,3%
Belgique	13,98	-42,1%	3,62	-48,1%	4,08	-70,3%	5,11	119,9%
Danemark	2,54	-52,0%	0,36	0,0%	0,00	0,0%	8,36	-4,7%
Irlande	3,90	-63,3%	6,33	-61,0%	4,86	-55,9%	38,34	1,2%
Espagne	0,77	-6,7%	0,19	-76,3%	0,08	-79,4%	9,46	24,3%
Italie	5,01	-31,9%	3,32	-1,3%	2,34	-1,5%	10,94	-17,0%
Pays-Bas	7,03	-20,0%	11,86	37,6%	4,30	63,4%	15,96	-6,0%
Pologne	1,63	136,9%	3,50	32,0%	4,17	862,5%	1,65	63,7%

(1) Beurre vrac + butteroil est converti en équivalent beurre

Source : FranceAgriMer d'après la Commission européenne

Monde

Parités monétaires les monnaies en US\$

Semaine 01 (du 04/01/2021 au 08/01/2021)

	€ / US\$	NZ\$ / US\$	AU\$ / US\$
moy TBH	1,1832	0,6647	0,7098

Source : FranceAgriMer d'après BCE

Valeur des monnaies en US\$

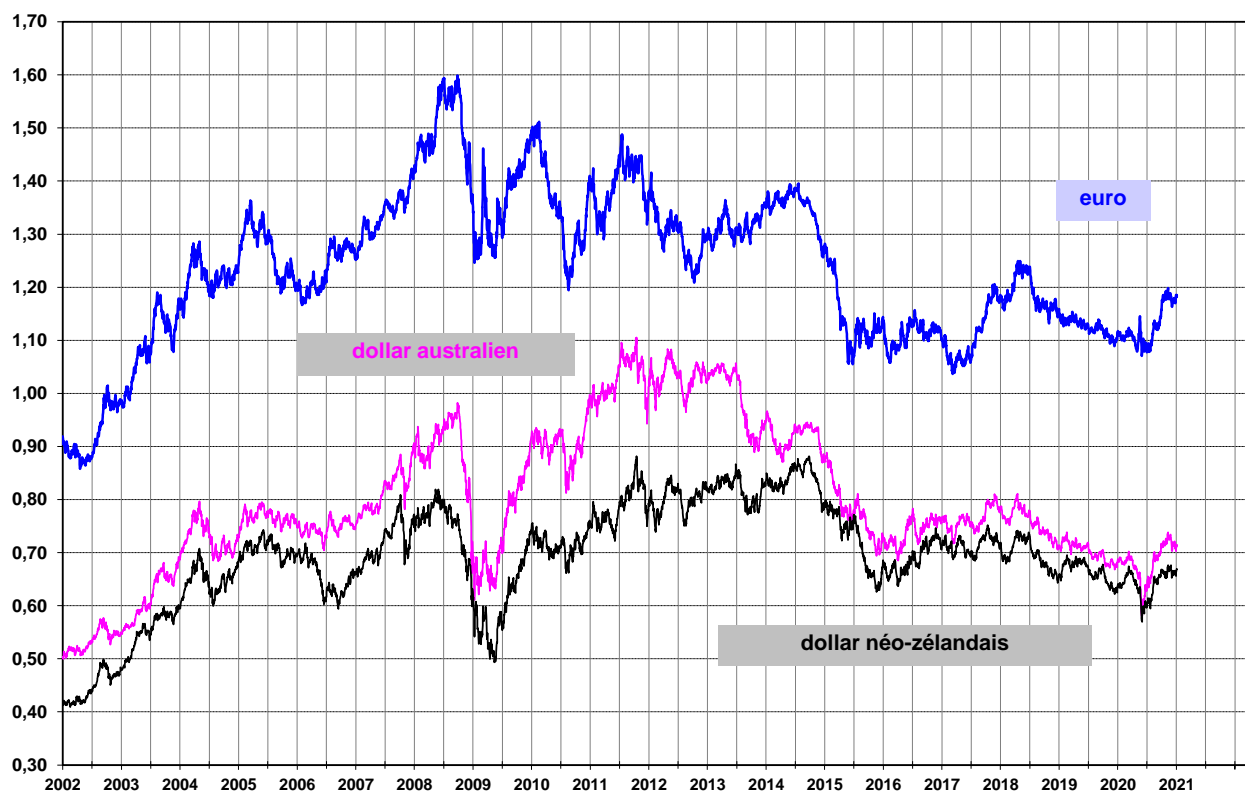

Production

Production de lait aux États-Unis

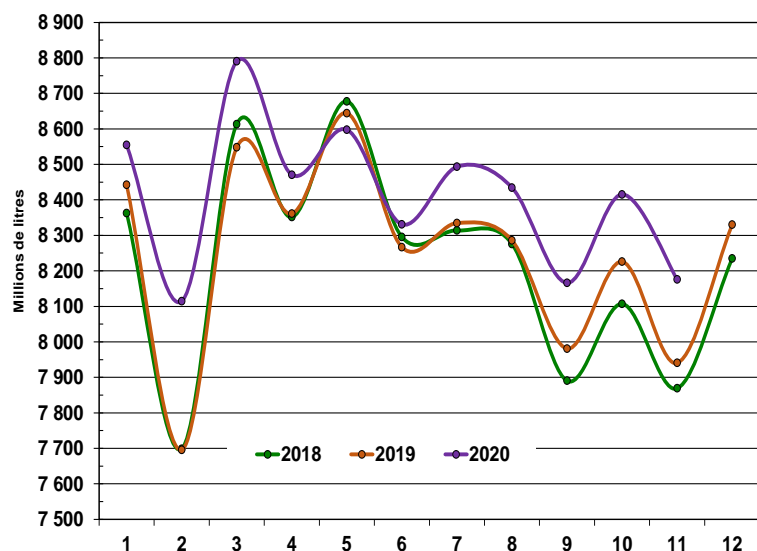

La production de **novembre (8 176*)** **+2.96 %** par rapport à **2019** soit **+235** milliers tonnes

Production **cumulée** depuis **de novembre 2020** est hausse **+2.01% (92 545*)** soit **+1 819** milliers tonnes par rapport à **2019**.

* En milliers de tonnes

Production 2017 : 97.7 millions de tonnes

Production 2018 : 98.7 millions de tonnes

Production 2019 : 99.06 millions de tonnes

Production 2020: 99.56 millions de tonnes

Source : FranceAgriMer d'après l'USDA

Production de lait en Australie

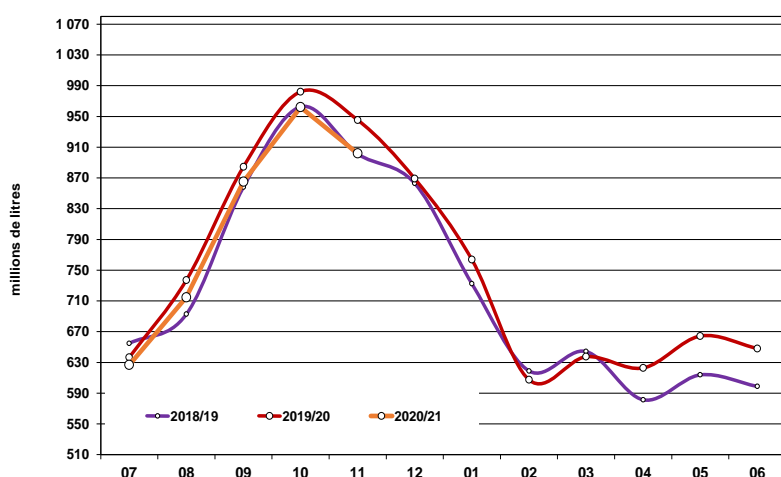

La production De **novembre 2020** est en baisse de **-0.1% (901.9*)** par rapport à **2019** soit **-180** milliers tonnes

La production **cumulée** de **novembre 2020** campagne **2019/2020** est hausse à celle de la campagne précédente soit **+1.3 %** à **4071,602***

Campagne 2018/19 : **8 998,56***

Campagne 2017/18 : **8 795,04***

* Millions de litres

Source : FranceAgriMer d'après Dairy Australia

Production de lait en Nouvelle-Zélande

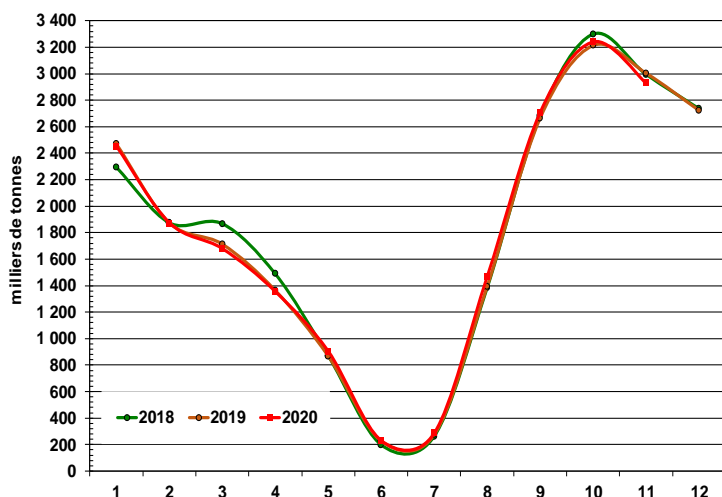

La production de **novembre 2020** est en baisse de **-2.5%** de **(2 928*)** par rapport à **2019** soit **-75** milliers de tonnes

Production **cumulée** depuis **novembre 2020** est en hausse de **+0,34% (19130*)** soit **-65** milliers tonnes par rapport **2019**

* En milliers de tonnes

Source : FranceAgriMer d'après DCANZ

Production 2017 : 21,5 millions de tonnes

Production 2018 : 21,9 millions de tonnes

Production 2019 : 21,8 millions de tonnes

Cours mondiaux

Cours en US \$/tonne de la Semaine 01 (du 04/01/2021 au 08/01/2021)

BEURRE			POUDRE 0%			POUDRE 26%		
Cours mondial ZMP *	Cours zone Europe USDA	Cours zone Océanie USDA	Cours mondial ZMP *	Cours zone Europe USDA	Cours zone Océanie USDA	Cours mondial ZMP *	Cours zone Europe USDA	Cours zone Océanie USDA
4 000	4 488	4 188	2 750	2 663	2 938	3 200	2 550	2 850

Cours zone Europe USDA : arrêtées au 01/01/2021

*Attention cours mondial ZMP : arrêtées décembre 2020 semaine 53

Cours zone en Europe USDA

source : FranceAgrimer, USA (en US\$/tonne)

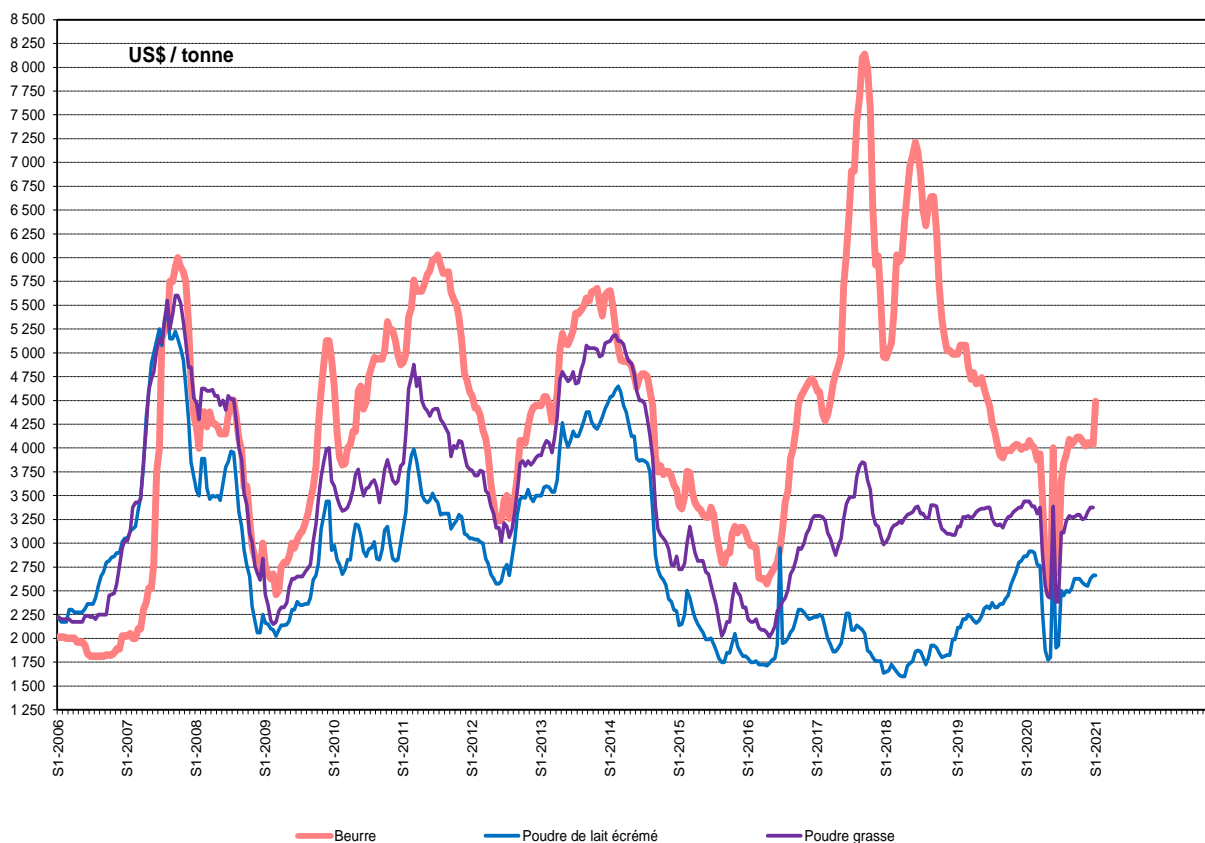

Exportations

Évolution des exportations des autres principaux exportateurs de janv. à octobre 2020

Beurre / Butteroil ¹	2019	2020	%	Poudre de lait	2019	2020	%
New Zealand	364 338	335 155	-8%	EU*	824 872	703 909	-15%
EU*	238 332	266 237	12%	United States	565 947	696 323	23%
Belarus	57 163	58 435	2%	New Zealand	285 091	271 235	-5%
United Kingdom	56 708	45 688	up to Sep	Belarus	105 749	106 476	1%
United States	27 707	22 969	-17%	Australia	104 668	106 476	2%
India	37 918	12 823	-66% up to Sep	United Kingdom	71 874	53 710	up to Sep
Australia	14 750	12 106	-18%	Canada	36 781	36 205	-2%
Uruguay	10 367	9 018	-13%	Ukraine	38 119	13 392	-65% up to Sep
Ukraine	13 498	7 292	-46% up to Sep	Turkey	17 642	12 888	-27%
Turkey	27 078	3 070	-89%	Uruguay	12 853	9 313	-28%

Quantité : tonnes

quantité : tonnes			
Poudre grasse	2019	2020	%
New Zealand	1 140 458	1 127 697	-1%
EU*	264 726	294 055	11%
Uruguay	109 002	118 944	9%
Argentine	54 507	103 211	89%
Singapore	40 713	36 360	-11%
United Kingdom	40 556	34 246	up to Sep
United States	30 320	31 713	5%
Malaysia	37 577	31 478	-16% up to Sep
Australia	34 371	28 107	-18%
Hong Kong	41 663	22 725	-45%

quantité : tonnes			
Fromage	2019	2020	%
EU*	1 080 536	1 110 124	3%
United States	305 623	308 359	1%
New Zealand	271 470	254 414	-6%
Belarus	198 440	222 717	12%
United Kingdom	137 254	137 590	up to Sep
Australia	130 498	126 133	-3%
Switzerland	57 184	57 384	0%
Turkey	44 553	45 909	3%
Argentine	31 217	34 683	11%
Russia	20 610	21 710	5%

Données arrêtées au 21/12/2020

* En de tonnes

(1) en équivalent beurre

sources: IHS MARKIT/GTA

Importations

Évolution des importations des autres principaux importateurs de janv. à octobre 2020

quantité : tonnes			% ue origine		
	2019	2020	% 2020/19	UE 2019	UE 2020
Beurre / Butteroil					
Russia	67 758	95 955	42%	13%	13%
China	84 432	90 557	7%	0%	0% up to Sep
United States	57 692	58 279	1%	56%	55%
United Kingdom	69 826	54 179		99%	100% up to Sep
EU*	66 264	39 637	-40%		
Australia	30 120	33 369	11%	6%	12%
Philippines	26 004	22 446	-14%	5%	14% up to aug
Canada	20 080	18 637	-7%	4%	6%
Japan	20 351	15 420	-24%	38%	40%
Turkey	30 890	10 041	-67%	20%	62%

quantité : tonnes			% ue origine		
	2019	2020	% 2020/19	UE 2019	UE 2020
Poudre de lait					
China	291 681	280 473	-4%	36%	33%
Mexico	188 857	164 030	-13%	0%	0% up to Sep
Indonesia	138 397	150 083		47%	19% up to Sep
Philippines	132 528	113 422	-14%	35%	16% up to Sep
Malaysia	96 337	93 492	-3%	44%	37% up to Sep
Thailand	50 077	52 197	4%	49%	38%
Singapore	54 330	49 802	-8%	47%	30%
Russia	71 787	45 580	-37%	0%	0% up to Sep
Japan	44 728	33 512	-25%		
EU*	38 775	32 879	-15%	35%	30%

quantité : tonnes			% ue origine		
	2019	2020	% 2020/19	UE 2019	UE 2020
Poudre grasse					
China	541 262	545 483	1%	2%	2%
Sri Lanka	68 934	72 608	5%	0%	0%
Thailand	53 419	64 053	20%	0%	0% up to nov
Brazil	55 791	52 679	-6%	1%	3%
Hong Kong	84 782	48 309	-43%	49%	41%
Singapore	56 564	46 277	-18%	18%	19% up to Sep
Malaysia	47 197	37 925	-20%	8%	10%
Indonesia	29 239	37 302	28%	10%	7%
Australia	40 340	34 725	-14%	8%	4% up to Sep
Russia	35 181	25 175	-28%	0%	0% up to Sep

(1) en équivalent beurre Sources: IHS MARKIT/GTA

quantité : tonnes			% ue origine		
	2019	2020	% 2020/19	UE 2019	UE 2020
Fromage					
United Kingdom	380 901	357 792		100%	100% up to Sep
Russia	254 188	243 037	-4%	36%	40%
Japan	200 970	215 717	7%	0%	0% up to Sep
EU*	159 596	162 232	2%		
United States	151 107	132 607	-12%	73%	69%
South Korea	111 157	126 370	14%	29%	33%
China	93 990	105 972	13%	16%	20%
Australia	81 042	81 404	0%	25%	25%
Switzerland	53 650	60 117	12%	98%	98%
Mexico	43 020	58 921		1%	0% up to Sep

Rédaction : direction Marchés, études et prospective - Service Analyses et fonctions transversales et multifilaires

– Unité Système d'information économique / Contact : U_SD@franceagrimer.fr Tel : 01.73.30.30.00 - Fax : 01.73.30.30.30

FranceAgriMer s'efforce de diffuser des informations exactes et à jour et corrigera, dans la mesure du possible, les erreurs qui lui seront signalées.

Toutefois, l'établissement ne peut en aucun cas être tenu responsable de l'utilisation et de l'interprétation de l'information contenue dans cette publication qui ne vise pas à délivrer des conseils personnalisés.

Copyright : tous droits de reproduction réservés, sauf autorisation de FranceAgriMer



Directrice de la publication : Christine Avelin / Rédaction : direction Marchés, études et prospective

12 rue Henri Rol-Tanguy / TSA 20002 / 93555 Montreuil cedex

Tél. : +33 1 73 30 30 00 — www.franceagrimer.fr

@FranceAgriMerFR FranceAgriMer