

# DONNÉES LAIT DE VACHE

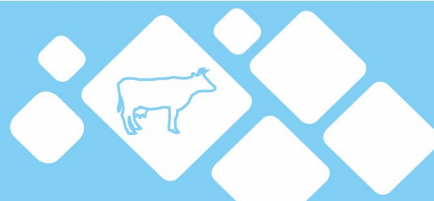

Semaine n°3 du 18 au 24 janvier 2021

FRANCE  
 Normandie  
 Bretagne  
 Hauts-de-France IDF  
 Pays-de-la-Loire  
 Auvergne-Rhône-Alpes  
 Centre-Val de Loire  
 Bourgogne-Franche-Comté  
 Grand Est  
 Nouvelle-Aquitaine  
 Occitanie PACA

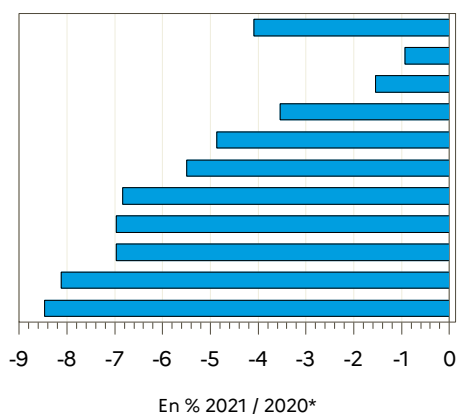

Régions	Évolution N-1 (en %)*	Évolution S-1 (en %)
Auvergne-Rhône-Alpes	-5.5	0.0
Bourgogne-Franche-Comté	-7.0	-1.7
Bretagne	-1.5	0.7
Centre-Val de Loire	-6.8	1.2
Grand Est	-7.0	2.3
Hauts-de-France IDF	-3.5	-0.4
Normandie	-0.9	-0.4
Nouvelle-Aquitaine	-8.1	1.0
Occitanie PACA	-8.5	-1.3
Pays-de-la-Loire	-4.9	-0.4
<b>FRANCE</b>	<b>-4.1</b>	<b>0.1</b>

Source : FranceAgriMer / sondage lait de vache

Source : FranceAgriMer / sondage lait de vache

## Évolution nationale N/N-1\*

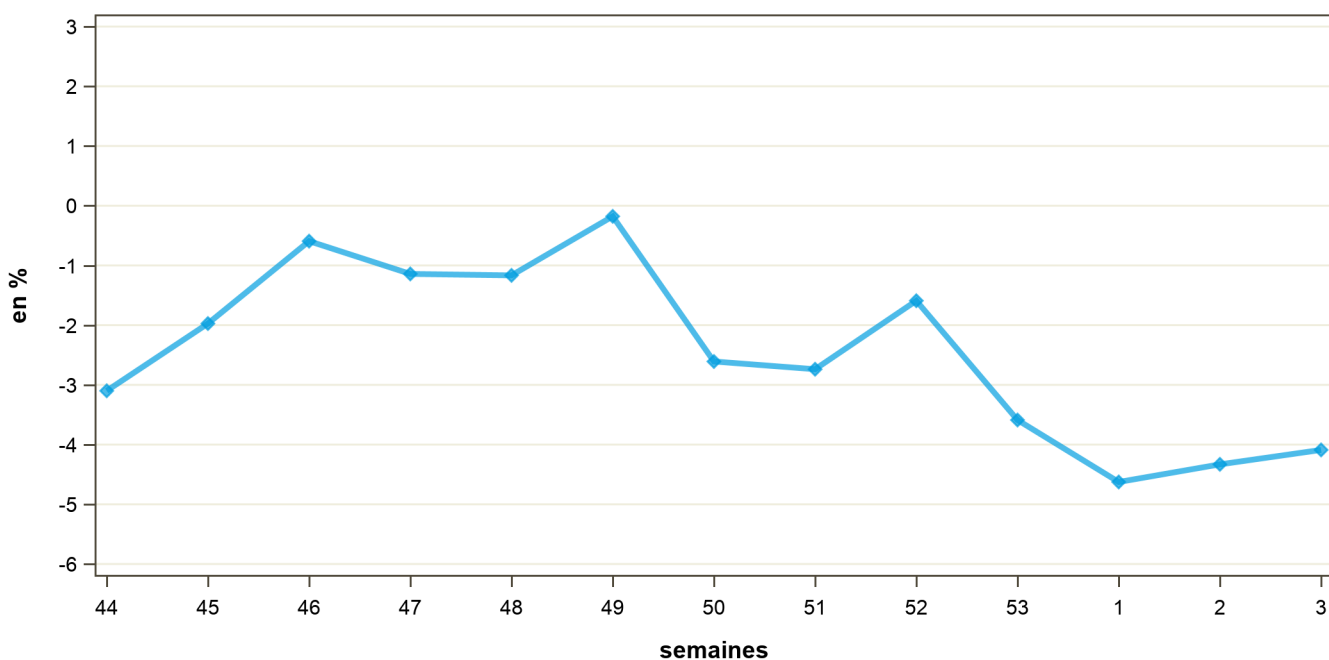

\* Compte-tenu du calendrier particulier de 2020 (53 semaines), l'évolution de la semaine S/2021 est calculée par rapport à la semaine S+1/2020. Par exemple, la semaine 01/2021 est comparée à la semaine 02/2020. Pour information : S1/2021 : du 04/01/2021 au 10/01/2021 ; S2/2020 : du 06/01/2020 au 12/01/2020.

# COLLECTE FRANCAISE : 2018, 2019, 2020 et 2021

semaine n°3 / 2021

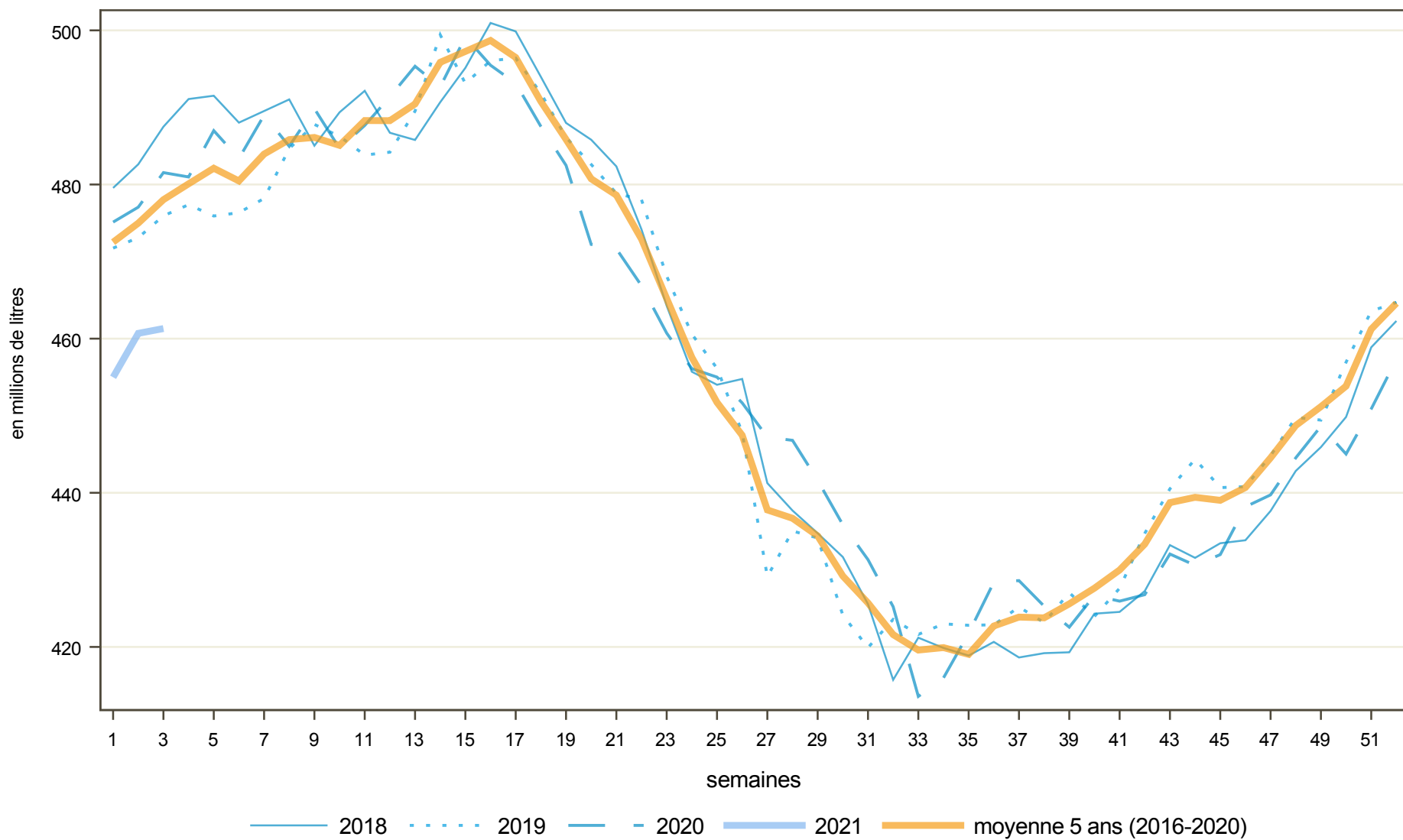

Directrice de la publication : Christine Avelin / Rédaction : direction Marchés, études et prospective  
12, rue Henri Rol-Tanguy - TSA 20002 / 93555 MONTREUIL Cedex  
Tel. : 01 73 30 30 00 [www.franceagrimer.fr](http://www.franceagrimer.fr)  
[FranceAgrimer](https://www.franceagrimer.fr) [@FranceAgrimerFR](https://www.franceagrimer.fr)