

CONJONCTURE LAIT DE VACHE



2021 – n° 8
France

Tableau de bord hebdomadaire

Collecte brute

➤ Collecte de la semaine 7/2021

| | |
|-------------------------|-------------------------|
| 462* | Du 8 au 14 février 2021 |
| évol. % n-1 | -5,3% |
| évol. % s-1 | -0,8% |
| écart / moy. 5 ans en % | -3,7% |

En millions de litres

Source : FranceAgriMer/sondage hebdomadaire

Collecte hebdomadaire des dernières campagnes

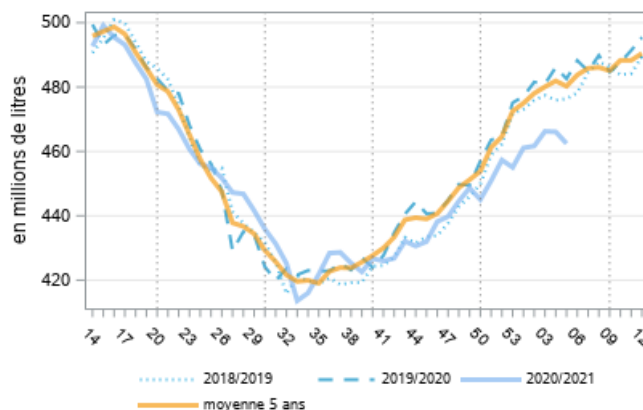

Collecte mensuelle, taux de matière grasse et protéique

➤ Fin décembre 2020

| | Collecte (1000 l) | | | Taux matière(g/l) | | | | | |
|-----------------------|----------------------|-------------------|-------------|-------------------|--------------|----------------|--------------|--------------|----------------|
| | 2019 | 2020 | N/N-1 | grasse | | écart N/N-1 | protéique | | écart N/N-1 |
| janvier | 2 088 788 | 2 122 779 | 1,6% | 42,61 | 42,81 | 0,20 | 33,63 | 34,01 | 0,38 |
| février | 1 909 329 | 2 012 491 | 5,4% | 42,42 | 42,35 | -0,07 | 33,57 | 33,72 | 0,15 |
| mars | 2 144 960 | 2 167 768 | 1,1% | 41,98 | 42,42 | 0,44 | 33,46 | 33,96 | 0,50 |
| avril | 2 132 858 | 2 120 116 | -0,6% | 41,20 | 41,31 | 0,11 | 33,71 | 33,78 | 0,07 |
| mai | 2 148 814 | 2 111 061 | -1,8% | 40,64 | 40,67 | 0,03 | 33,62 | 33,38 | -0,24 |
| juin | 1 973 514 | 1 960 603 | -0,7% | 40,44 | 40,62 | 0,18 | 33,06 | 33,10 | 0,04 |
| juillet | 1 904 594 | 1 953 143 | 2,5% | 40,02 | 40,33 | 0,31 | 32,29 | 32,89 | 0,60 |
| août | 1 870 475 | 1 861 839 | -0,5% | 40,77 | 40,45 | -0,32 | 32,87 | 32,67 | -0,20 |
| septembre | 1 807 961 | 1 828 892 | 1,2% | 41,94 | 41,54 | -0,40 | 33,81 | 33,62 | -0,19 |
| octobre | 1 912 323 | 1 906 377 | -0,3% | 43,01 | 43,21 | 0,20 | 34,30 | 34,55 | 0,25 |
| novembre | 1 890 465 | 1 890 011 | 0,0% | 43,59 | 43,25 | -0,34 | 34,68 | 34,51 | -0,17 |
| décembre | 2 036 539 | 2 006 427 | -1,5% | 43,39 | 43,37 | -0,02 | 34,40 | 34,38 | -0,02 |
| Cumul fin déc. | 23 820 620 | 23 941 507 | 0,5% | 41,83 | 41,86 | 0,03 | 33,62 | 33,71 | 0,10 |

Source : FranceAgriMer/SSP/enquête mensuelle laitière

Collecte mensuelle biologique, taux de matière grasse et protéique

➤ Fin décembre 2020

| | Collecte bio (1000 l) | | | Taux matière(g/l) | | | | | |
|-----------------------|--------------------------|------------------|--------------|-------------------|--------------|----------------|--------------|--------------|----------------|
| | 2019 | 2020 | % N/N-1 | grasse | | écart N/N-1 | protéique | | écart N/N-1 |
| janvier | 76 701 | 89 632 | 16,9% | 41,57 | 42,00 | 0,43 | 31,92 | 32,30 | 0,38 |
| février | 70 319 | 86 347 | 22,8% | 41,10 | 41,27 | 0,17 | 32,01 | 31,84 | -0,17 |
| mars | 84 247 | 97 043 | 15,2% | 40,72 | 41,40 | 0,68 | 31,91 | 32,40 | 0,49 |
| avril | 91 627 | 103 012 | 12,4% | 40,05 | 40,60 | 0,55 | 33,12 | 33,21 | 0,09 |
| mai | 97 416 | 104 292 | 7,1% | 40,00 | 40,48 | 0,48 | 33,34 | 32,91 | -0,43 |
| juin | 89 054 | 94 617 | 6,2% | 40,04 | 40,36 | 0,32 | 32,62 | 32,39 | -0,23 |
| juillet | 82 401 | 91 409 | 10,9% | 39,46 | 39,93 | 0,47 | 31,46 | 31,99 | 0,53 |
| août | 77 971 | 83 647 | 7,3% | 40,03 | 39,82 | -0,21 | 31,87 | 31,57 | -0,30 |
| septembre | 74 626 | 82 986 | 11,2% | 41,13 | 41,12 | -0,01 | 32,90 | 32,78 | -0,12 |
| octobre | 80 009 | 88 702 | 10,9% | 42,26 | 42,73 | 0,47 | 33,23 | 33,66 | 0,43 |
| novembre | 80 736 | 91 411 | 13,2% | 42,85 | 42,52 | -0,33 | 33,51 | 33,45 | -0,06 |
| décembre | 87 074 | 95 599 | 9,8% | 42,57 | 42,77 | 0,20 | 32,86 | 33,08 | 0,22 |
| Cumul fin déc. | 992 181 | 1 108 697 | 11,7% | 40,98 | 41,25 | 0,27 | 32,56 | 32,63 | 0,07 |

Répartition de la collecte et prix réel (base 100 en janvier 2017)

➤ Fin décembre 2020

| | %conventionnelle* | | %AOP/IGP | | %bio | | Indice prix conventionnel* | | | Indice prix AOP/IGP | | |
|-----------------------|-------------------|-----------|-----------|-----------|----------|----------|----------------------------|--------------|--------------|---------------------|--------------|--------------|
| | 2019 | 2020 | 2019 | 2020 | 2019 | 2020 | 2019 | 2020 | % N/N-1 | 2019 | 2020 | % N/N-1 |
| janvier | 80 | 79 | 16 | 17 | 4 | 4 | 104,2 | 106,7 | 2,4% | 107,2 | 111,3 | 3,8% |
| février | 80 | 79 | 16 | 17 | 4 | 4 | 104,2 | 105,6 | 1,3% | 107,1 | 110,4 | 3,1% |
| mars | 80 | 79 | 16 | 0 | 4 | 4 | 100,7 | 103,8 | 3,1% | 105,4 | 108,7 | 3,1% |
| avril | 79 | 78 | 16 | 17 | 4 | 5 | 102,8 | 101,4 | -1,4% | 106,4 | 106,0 | -0,4% |
| mai | 79 | 78 | 17 | 17 | 5 | 5 | 101,7 | 99,0 | -2,7% | 109,9 | 108,2 | -1,5% |
| juin | 79 | 79 | 17 | 17 | 5 | 5 | 102,3 | 99,2 | -3,0% | 110,6 | 108,7 | -1,7% |
| juillet | 80 | 79 | 16 | 16 | 4 | 5 | 103,0 | 99,9 | -3,0% | 109,5 | 109,6 | 0,1% |
| août | 80 | 80 | 16 | 0 | 4 | 5 | 105,7 | 102,0 | -3,5% | 111,6 | 108,9 | -2,4% |
| septembre | 80 | 80 | 0 | 16 | 4 | 5 | 108,6 | 105,1 | -3,2% | 115,1 | 112,8 | -2,0% |
| octobre | 80 | 80 | 16 | 16 | 4 | 5 | 108,9 | 107,6 | -1,2% | 115,5 | 116,5 | 0,9% |
| novembre | 80 | 80 | 16 | 16 | 4 | 5 | 108,6 | 0,0 | 0,0% | 113,7 | 0,0 | 0,0% |
| décembre | 79 | 0 | 17 | 0 | 4 | 0 | 108,1 | 0,0 | 0,0% | 113,1 | 0,0 | 0,0% |
| Cumul fin déc. | 80 | 79 | 15 | 13 | 4 | 5 | 104,9 | 103,0 | -1,8% | 110,4 | 110,1 | -0,3% |

Source : FranceAgriMer/SSP/enquête mensuelle laitière

*Estimation avec hypothèse de non recoupement entre collecte AOP /IGP et la collecte biologique

Prix du lait

➤ Prix standard 38/32 payé aux producteurs tous laits et lait conventionnel (euros/10000 litres)

| | Prix (€/1000l) | | | | | | Prix Conventionnel* (€/1000l) | | | | | |
|-----------------------|---------------------|---------------|--------------|---------------|---------------|--------------|-------------------------------|---------------|--------------|---------------|---------------|--------------|
| | prix standard 38/32 | | | prix réel | | | prix standard | | | prix réel | | |
| | 2019 | 2020 | N/N-1 | 2019 | 2020 | N/N-1 | 2019 | 2020 | N/N-1 | 2019 | 2020 | N/N-1 |
| janvier | 345,52 | 353,54 | 2,3% | 372,20 | 382,61 | 2,8% | 330,00 | 336,00 | 1,8% | 357,30 | 365,80 | 2,4% |
| février | 346,23 | 352,47 | 1,8% | 371,64 | 378,72 | 1,9% | 331,20 | 334,50 | 1,0% | 357,20 | 361,90 | 1,3% |
| mars | 346,82 | 344,66 | -0,6% | 361,15 | 372,88 | 3,2% | 332,50 | 327,60 | -1,5% | 345,30 | 355,90 | 3,1% |
| avril | 342,44 | 338,59 | -1,1% | 365,76 | 362,90 | -0,8% | 328,60 | 323,50 | -1,6% | 352,40 | 348,10 | -1,2% |
| mai | 342,92 | 337,76 | -1,5% | 365,82 | 358,70 | -1,9% | 326,90 | 320,30 | -2,0% | 348,60 | 340,10 | -2,4% |
| juin | 349,85 | 340,13 | -2,8% | 368,35 | 359,47 | -2,4% | 332,40 | 321,70 | -3,2% | 350,60 | 340,60 | -2,9% |
| juillet | 356,67 | 346,27 | -2,9% | 370,26 | 363,25 | -1,9% | 339,80 | 326,00 | -4,1% | 353,10 | 342,90 | -2,9% |
| août | 359,51 | 352,35 | -2,0% | 378,78 | 367,52 | -3,0% | 344,20 | 334,50 | -2,8% | 362,10 | 349,50 | -3,5% |
| septembre | 361,25 | 354,40 | -1,9% | 389,95 | 379,32 | -2,7% | 343,90 | 335,50 | -2,4% | 372,10 | 360,30 | -3,2% |
| octobre | 356,64 | 354,01 | -0,7% | 391,08 | 388,88 | -0,6% | 338,80 | 333,80 | -1,5% | 373,30 | 368,30 | -1,3% |
| novembre | 351,84 | 348,18 | -1,0% | 389,39 | 382,63 | -1,7% | 333,70 | 327,80 | -1,8% | 372,20 | 362,10 | -2,7% |
| décembre | 353,09 | 349,02 | -1,2% | 387,74 | 382,15 | -1,4% | 335,30 | 329,20 | -1,8% | 370,50 | 362,60 | -2,1% |
| Cumul fin déc. | 351,07 | 347,62 | -1,0% | 376,01 | 373,25 | -0,7% | 334,78 | 329,20 | -1,7% | 359,56 | 354,84 | -1,3% |

Source : FranceAgriMer/SSP/enquête mensuelle laitière

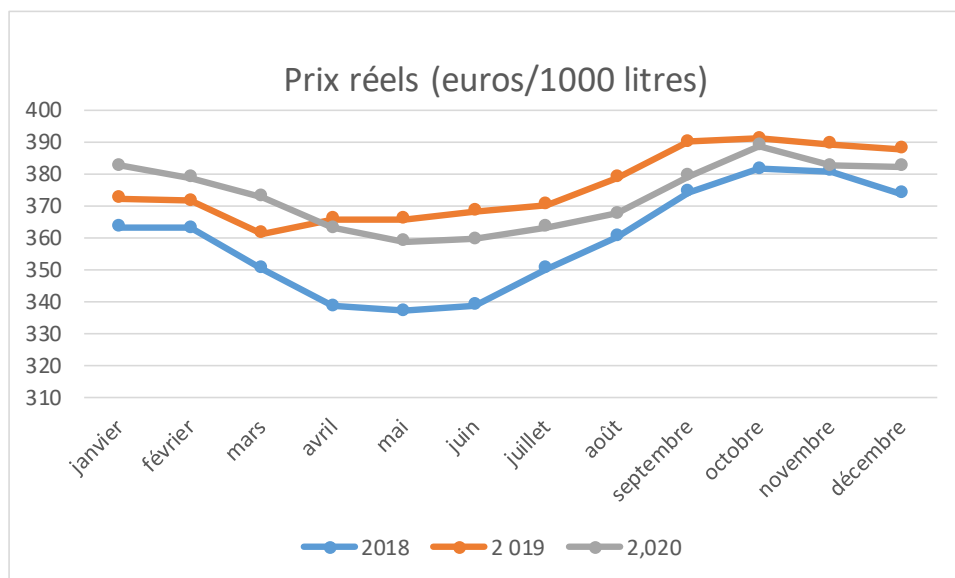

Prix du lait standard et prix réel biologique

➤ payé aux producteurs (euros/1000 litres)*

Fin décembre 2020

| | Prix bio(€/1000l) | | | | | |
|-----------------------|---------------------|---------------|-------------|---------------|---------------|--------------|
| | prix standard 38/32 | | N/N-1 | prix réel | | |
| | 2019 | 2020 | | 2019 | 2020 | N/N-1 |
| janvier | 477,39 | 477,56 | 0,0% | 496,22 | 498,61 | 0,5% |
| février | 473,47 | 474,98 | 0,3% | 488,50 | 488,49 | 0,0% |
| mars | 464,91 | 463,79 | -0,2% | 479,19 | 480,92 | 0,4% |
| avril | 410,65 | 407,58 | -0,7% | 430,66 | 427,38 | -0,8% |
| mai | 411,84 | 410,22 | -0,4% | 433,01 | 429,49 | -0,8% |
| juin | 431,20 | 430,35 | -0,2% | 446,92 | 443,99 | -0,7% |
| juillet | 470,93 | 475,21 | 0,9% | 480,16 | 484,60 | 0,9% |
| août | 477,22 | 479,39 | 0,5% | 490,65 | 485,84 | -1,0% |
| septembre | 487,43 | 487,63 | 0,0% | 512,26 | 505,84 | -1,3% |
| octobre | 485,28 | 487,19 | 0,4% | 515,21 | 519,13 | 0,8% |
| novembre | 483,06 | 481,33 | -0,4% | 515,54 | 511,23 | -0,8% |
| décembre | 480,70 | 479,67 | -0,2% | 507,31 | 507,43 | 0,0% |
| Cumul fin déc. | 462,84 | 462,91 | 0,0% | 482,97 | 481,91 | -0,2% |

Source : FranceAgriMer/SSP/enquête mensuelle laitière

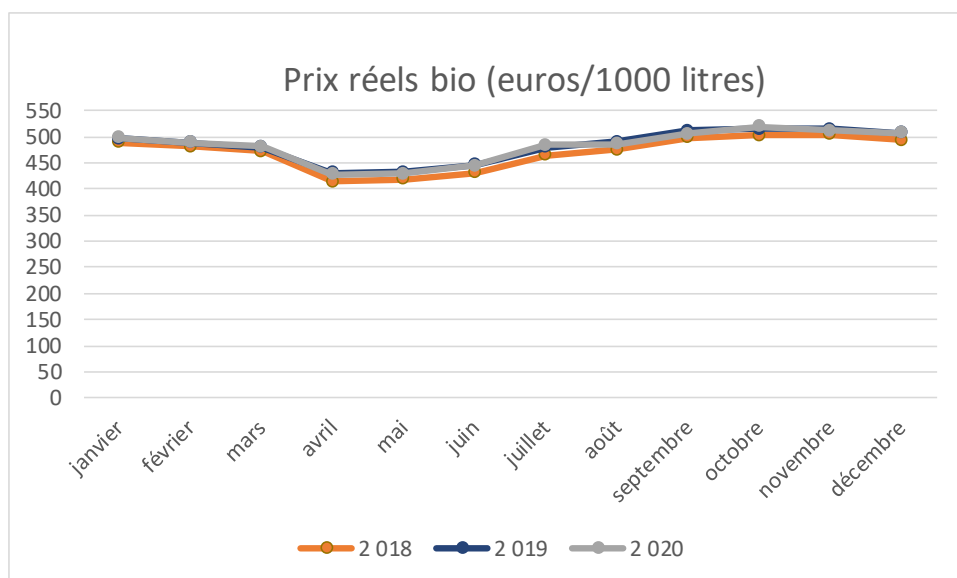

Par Région

➤ Collecte et prix standard 38 / 32 et prix réel (en 1000 litres)

Fin décembre 2020

| | Collecte (1000 L) | | | | | | Prix Standard 38/32 (Euros/1000L) | | | | | | Prix réel (Euros/1000L) | | | | | | | | |
|-------------------------|-------------------|------------------|-------------------|-------------------|-------------------|-------------------|-----------------------------------|---------------|---------------|----------------|---------------|---------------|-------------------------|--------------|---------------|---------------|----------------|---------------|---------------|---------------|--------------|
| | déc. | | CUMUL fin déc. | | CUMUL ANNEE | | N/N-1 | déc. | | CUMUL fin déc. | | CUMUL ANNEE | | N/N-1 | déc. | | CUMUL fin déc. | | CUMUL ANNEE | | N/N-1 |
| | 2019 | 2020 | 2019 | 2020 | 2019 | 2020 | | 2019 | 2020 | 2019 | 2020 | 2019 | 2020 | | 2019 | 2020 | 2019 | 2020 | 2019 | 2020 | |
| AUVERGNE-RHONE-ALPES | 211 838 | 203 127 | 2 437 890 | 2 456 687 | 2 437 890 | 2 456 687 | 0,8% | 381,71 | 380,30 | 380,34 | 379,15 | 380,34 | 379,15 | -0,4% | 413,55 | 415,57 | 401,34 | 406,61 | 401,34 | 406,61 | 1,3% |
| BOURGOGNE-FRANCHE-COMTE | 136 981 | 133 472 | 1 578 519 | 1 615 446 | 1 578 519 | 1 615 446 | 2,3% | 459,89 | 455,06 | 450,67 | 447,62 | 450,67 | 447,62 | -1,1% | 484,09 | 478,45 | 477,25 | 476,80 | 477,25 | 476,80 | -0,1% |
| BRETAGNE | 453 938 | 453 603 | 5 448 128 | 5 423 201 | 5 448 128 | 5 423 201 | -0,5% | 337,85 | 332,30 | 336,34 | 332,11 | 336,34 | 332,11 | -1,6% | 368,62 | 361,30 | 366,93 | 352,70 | 366,93 | 352,70 | -1,2% |
| CENTRE-VAL DE LOIRE | 36 536 | 35 259 | 418 729 | 424 665 | 418 729 | 424 665 | 1,4% | 346,47 | 343,37 | 346,46 | 346,54 | 346,46 | 346,54 | -0,9% | 380,32 | 379,54 | 371,79 | 373,84 | 371,79 | 373,84 | 0,6% |
| GRAND EST | 198 820 | 196 668 | 2 238 903 | 2 329 658 | 2 238 903 | 2 329 658 | 4,1% | 343,75 | 336,46 | 344,02 | 338,74 | 344,02 | 338,74 | -2,1% | 370,06 | 365,22 | 363,04 | 361,47 | 363,04 | 361,47 | -0,4% |
| HAUTS-DE-FRANCE | 197 804 | 195 072 | 2 309 812 | 2 302 163 | 2 309 812 | 2 302 163 | -0,3% | 331,54 | 335,62 | 334,80 | 330,45 | 334,80 | 330,45 | 1,2% | 354,51 | 357,59 | 352,26 | 348,77 | 352,26 | 348,77 | -1,0% |
| ILE DE FRANCE | 3 325 | 3 179 | 38 811 | 38 247 | 38 811 | 38 247 | -1,5% | 366,28 | 365,15 | 364,37 | 371,01 | 364,37 | 371,01 | -0,3% | 386,21 | 385,68 | 374,19 | 380,89 | 374,19 | 380,89 | 1,8% |
| NORMANDIE | 321 797 | 322 931 | 3 828 066 | 3 846 930 | 3 828 066 | 3 846 930 | 0,5% | 342,54 | 338,78 | 338,87 | 335,24 | 338,87 | 335,24 | -1,1% | 387,68 | 384,84 | 370,65 | 369,10 | 370,65 | 369,10 | -0,4% |
| NOUVELLE-AQUITAINE | 87 194 | 82 028 | 1 038 489 | 1 006 796 | 1 038 489 | 1 006 796 | -3,1% | 338,11 | 330,94 | 337,91 | 330,16 | 337,91 | 330,16 | -2,1% | 369,23 | 365,00 | 359,21 | 353,30 | 359,21 | 353,30 | -1,6% |
| OCCITANIE | 58 169 | 55 909 | 683 360 | 672 174 | 683 360 | 672 174 | -1,6% | 349,50 | 345,68 | 345,43 | 344,65 | 345,43 | 344,65 | -1,1% | 373,84 | 371,41 | 360,98 | 362,56 | 360,98 | 362,56 | 0,4% |
| PACA | 1 445 | 1 340 | 17 840 | 15 995 | 17 840 | 15 995 | -10,3% | 360,52 | 353,73 | 351,11 | 351,37 | 351,11 | 351,37 | -1,9% | 385,51 | 384,49 | 363,41 | 371,97 | 363,41 | 371,97 | 2,4% |
| PAYS-DE-LA-LOIRE | 327 151 | 322 299 | 3 763 588 | 3 791 061 | 3 763 588 | 3 791 061 | 0,7% | 345,34 | 340,62 | 343,53 | 338,95 | 343,53 | 338,95 | -1,4% | 395,24 | 379,56 | 380,51 | 370,61 | 380,51 | 370,61 | -2,6% |
| FRANCE | 2 036 539 | 2 006 427 | 23 820 620 | 23 941 507 | 23 820 620 | 23 941 507 | 0,5% | 353,09 | 349,02 | 351,07 | 347,62 | 351,07 | 347,62 | -1,2% | 387,74 | 382,15 | 376,01 | 373,25 | 376,01 | 373,25 | -0,7% |

Source : FranceAgriMer/SSP/enquête mensuelle laitière

Collecte par région cumul fin décembre (1000 litres)

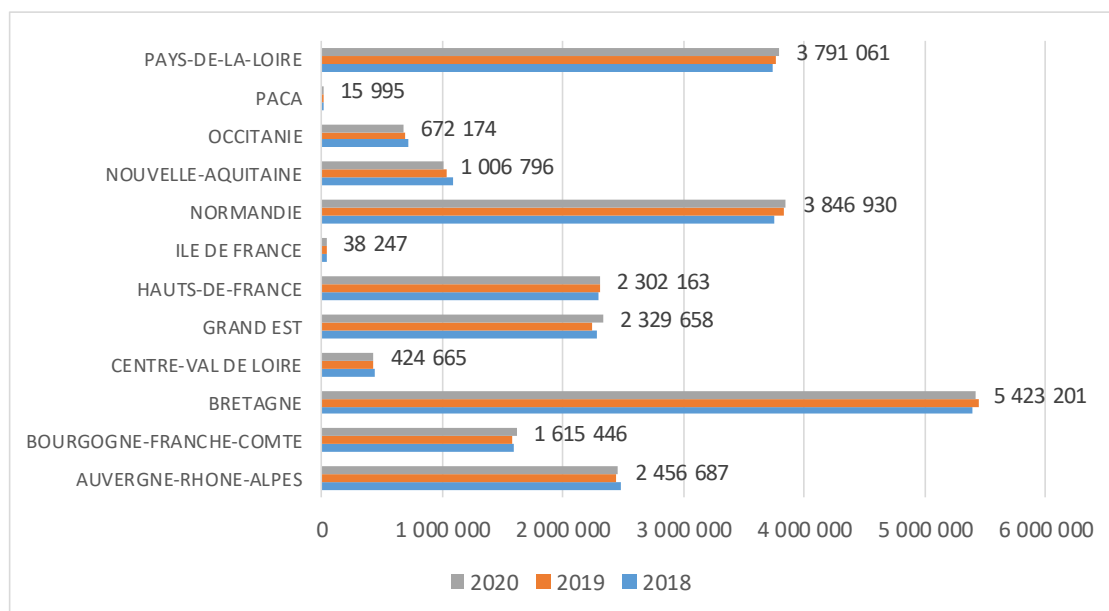

Par Région biologique

➤ Collecte et prix standard 38 / 32 et prix réel biologique (en 1000 litres)

Fin décembre 2020

| | Collecte bio(1000 L) | | | | | | | Prix Standard 38/32 (Euros/1000L) | | | | | | | Prix réel (Euros/1000L) | | | | | | |
|-------------------------|----------------------|--------|----------------|-----------|-------------|-----------|-------|-----------------------------------|--------|----------------|--------|-------------|--------|-------|-------------------------|--------|----------------|--------|-------------|--------|-------|
| | déc. | | CUMUL fin déc. | | CUMUL ANNEE | | NN-1 | déc. | | CUMUL fin déc. | | CUMUL ANNEE | | NN-1 | déc. | | CUMUL fin déc. | | CUMUL ANNEE | | NN-1 |
| | 2019 | 2020 | 2019 | 2020 | 2019 | 2020 | | 2019 | 2020 | 2019 | 2020 | 2019 | 2020 | | 2019 | 2020 | 2019 | 2020 | 2019 | 2020 | |
| AUVERGNE-RHONE-ALPES | 13 111 | 13 772 | 145 120 | 160 903 | 145 120 | 160 903 | 10,9% | 488,83 | 481,64 | 466,20 | 460,88 | 466,20 | 460,88 | -1,5% | 503,71 | 505,00 | 472,24 | 471,65 | 472,24 | 471,65 | -0,1% |
| BOURGOGNE-FRANCHE-COMTE | 7 120 | 7 530 | 79 604 | 89 396 | 79 604 | 89 396 | 12,3% | 551,83 | 534,80 | 536,73 | 521,05 | 536,73 | 521,05 | -3,1% | 564,06 | 557,68 | 547,18 | 540,19 | 547,18 | 540,19 | -1,3% |
| BRETAGNE | 17 808 | 20 476 | 215 456 | 238 242 | 215 456 | 238 242 | 10,6% | 466,50 | 473,78 | 451,50 | 458,36 | 451,50 | 458,36 | 1,6% | 504,65 | 508,03 | 482,39 | 483,17 | 482,39 | 483,17 | 0,2% |
| CENTRE-VAL DE LOIRE | 514 | 634 | 5 330 | 6 831 | 5 330 | 6 831 | 28,2% | 491,19 | 484,57 | 465,84 | 464,91 | 465,84 | 464,91 | -1,3% | 546,27 | 509,07 | 485,93 | 478,54 | 485,93 | 478,54 | -1,5% |
| GRAND EST | 9 587 | 10 381 | 101 535 | 117 745 | 101 535 | 117 745 | 16,0% | 484,77 | 480,22 | 468,05 | 462,94 | 468,05 | 462,94 | -0,9% | 496,82 | 498,83 | 476,58 | 474,70 | 476,58 | 474,70 | -0,4% |
| HAUTS-DE-FRANCE | 3 854 | 3 777 | 46 673 | 48 925 | 46 673 | 48 925 | 4,8% | 468,14 | 489,64 | 455,89 | 466,51 | 455,89 | 466,51 | 4,6% | 482,45 | 505,75 | 469,46 | 480,41 | 469,46 | 480,41 | 2,3% |
| ILE DE FRANCE | 0 | 0 | 0 | 0 | 0 | 0 | 0,0% | 0,00 | 0,00 | 0,00 | 0,00 | 0,00 | 0,00 | 0,0% | 0,00 | 0,00 | 0,00 | 0,00 | 0,00 | 0,00 | 0,0% |
| NORMANDIE | 9 377 | 9 641 | 115 846 | 122 637 | 115 846 | 122 637 | 5,9% | 462,04 | 466,32 | 445,21 | 453,29 | 445,21 | 453,29 | 0,9% | 508,17 | 501,84 | 483,46 | 480,34 | 483,46 | 480,34 | -0,6% |
| NOUVELLE-AQUITAINE | 2 598 | 2 980 | 29 265 | 33 893 | 29 265 | 33 893 | 15,8% | 472,25 | 458,74 | 455,90 | 444,20 | 455,90 | 444,20 | -2,9% | 494,58 | 483,91 | 464,40 | 456,36 | 464,40 | 456,36 | -1,7% |
| OCCITANIE | 4 386 | 4 499 | 47 426 | 53 435 | 47 426 | 53 435 | 12,7% | 489,92 | 486,95 | 463,13 | 459,54 | 463,13 | 459,54 | -0,6% | 502,17 | 502,95 | 468,70 | 468,10 | 468,70 | 468,10 | -0,1% |
| PACA | 0 | 0 | 0 | 0 | 0 | 0 | 0,0% | 0,00 | 0,00 | 0,00 | 0,00 | 0,00 | 0,00 | 0,0% | 0,00 | 0,00 | 0,00 | 0,00 | 0,00 | 0,00 | 0,0% |
| PAYS-DE-LA-LOIRE | 18 425 | 21 597 | 202 812 | 232 984 | 202 812 | 232 984 | 14,9% | 469,90 | 470,07 | 453,47 | 454,44 | 453,47 | 454,44 | 0,0% | 502,89 | 502,23 | 478,14 | 477,07 | 478,14 | 477,07 | -0,2% |
| FRANCE | 87 074 | 95 599 | 992 181 | 1 108 697 | 992 181 | 1 108 697 | 11,7% | 480,70 | 479,67 | 462,84 | 462,91 | 462,84 | 462,91 | -0,2% | 507,31 | 507,43 | 482,97 | 481,91 | 482,97 | 481,91 | -0,2% |

Source : FranceAgriMer /SSP /d'après enquête mensuelle laitière

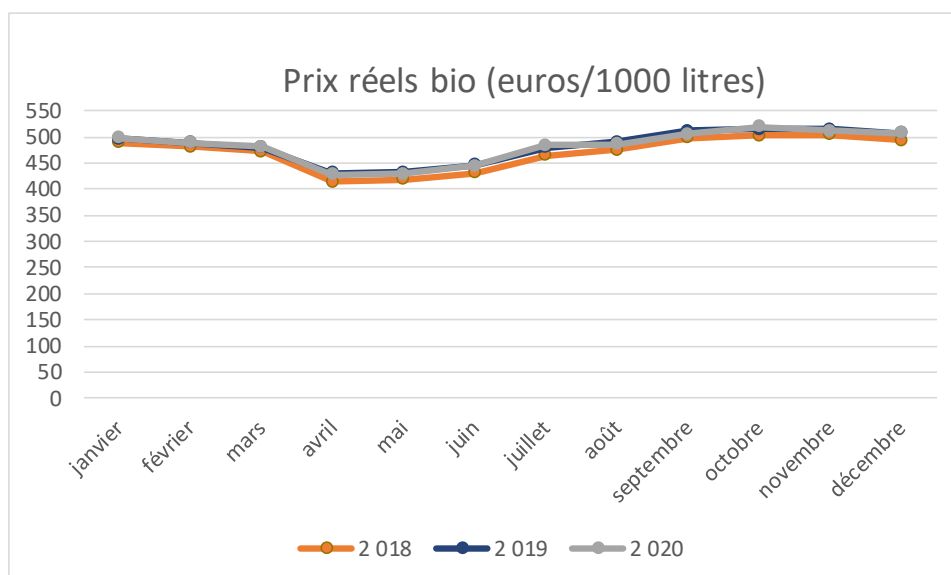

➤ Evolution des fabrications

Fin décembre 2020

| collecte Fabrication | déc. | | | Cumul déc. | | |
|---|------------------|------------------|------------|-------------------|-------------------|-----------|
| | 2019 | 2020 | pct% | 2019 | 2020 | pct% |
| COLLECTE | 2 036 539 | 2 006 427 | -1 | 23 820 619 | 23 941 505 | 1 |
| Nombre de producteurs | 50 205 | 48 830 | -3 | 47 233 | 49 321 | 4 |
| LAIT CONDITIONNE | 275 318 | 278 157 | 1 | 3 067 632 | 3 123 237 | 2 |
| Lait pasteurisé | 5 232 | 4 882 | -7 | 65 442 | 0 | 0 |
| Lait stérilisé | 562 | 569 | 1 | 6 721 | 0 | 0 |
| Lait UHT | 257 588 | 260 234 | 1 | 2 849 210 | 2 905 382 | 2 |
| Lait aromatisé | 4 566 | 4 522 | -1 | 62 159 | 63 335 | 2 |
| Lait infantile | 7 370 | 7 951 | 8 | 84 100 | 89 255 | 6 |
| YAOURT ET DESSERT LACTE | 155 857 | 165 929 | 6 | 2 010 737 | 2 051 488 | 2 |
| Yaourt et lait fermenté | 105 637 | 112 381 | 6 | 1 369 169 | 1 409 596 | 3 |
| Dessert lacté frais | 47 330 | 50 359 | 6 | 596 025 | 597 673 | 0 |
| Dessert lacté longue conservation | 2 889 | 3 189 | 10 | 45 544 | 44 219 | -3 |
| CREME CONDITIONNEE | 40 271 | 44 382 | 10 | 477 642 | 483 692 | 1 |
| Crème fraîche : | 17 370 | 17 791 | 2 | 182 365 | 187 283 | 3 |
| - Crème fraîche à 30% et plus de MG | 11 860 | 12 045 | 2 | 123 209 | 124 997 | 1 |
| - Crème fraîche allégée | 5 510 | 5 746 | 4 | 59 156 | 62 286 | 5 |
| Crème longue conservation | 22 900 | 26 590 | 16 | 295 277 | 296 409 | 0 |
| BEURRE et MGLA* | 39 257 | 36 531 | -7 | 403 736 | 404 187 | 0 |
| Beurre | 33 588 | 31 530 | -6 | 346 146 | 348 226 | 1 |
| Beurre anhydre de crème (MGLA) | 4 646 | 0 | 0 | 0 | 0 | 0 |
| Butter oil | 775 | 0 | 0 | 0 | 0 | 0 |
| SPECIALITES A TARTINER | 792 | 674 | -15 | 8 408 | 8 660 | 3 |
| POUDRES DE LAIT | 48 076 | 48 424 | 1 | 518 991 | 536 704 | 3 |
| Lait écrémé en poudre réengraissé ou non | 38 542 | 36 862 | -4 | 411 002 | 406 681 | -1 |
| - 0 à 1,5 % de MG | 36 009 | 34 773 | -3 | 369 126 | 372 222 | 1 |
| - réengraissée (MG déduite) | 2 532 | 2 089 | -17 | 41 876 | 34 458 | -18 |
| Autres poudres de lait (1,5% et plus) | 9 534 | 11 562 | 21 | 107 989 | 130 023 | 20 |
| -1,5 % à moins de 26 % deMG | 2 120 | 2 916 | 38 | 29 233 | 38 799 | 33 |
| -26 % de MG ou plus | 7 415 | 8 646 | 17 | 78 757 | 91 224 | 16 |
| CONDITIONNEMENT DE POUDRES DE LAIT | 13 291 | 14 562 | 10 | 175 558 | 184 875 | 5 |
| Poudres infantiles | 0 | 10 493 | 0 | 136 823 | 143 852 | 5 |
| Autres poudres de lait | 0 | 4 068 | 0 | 38 734 | 41 023 | 6 |
| LAIT CONCENTRE CONDITIONNE | 4 427 | 0 | 0 | 31 237 | 53 157 | 70 |
| FROMAGES ET SPECIALITES FROMAGERES | 134 118 | 135 534 | 1 | 1 696 895 | 1 664 632 | -2 |
| Fromages Frais | 43 254 | 46 892 | 8 | 580 892 | 576 663 | -1 |
| - Petits suisses, fromage blanc lissé ou campagne | 37 707 | 40 990 | 9 | 506 627 | 507 172 | 0 |
| - Pâtes fraîches à tartiner | 5 547 | 5 902 | 6 | 74 265 | 69 491 | -6 |
| Fromages à pâte molle | 32 681 | 32 221 | -1 | 405 575 | 399 034 | -2 |
| - Camembert | 6 920 | 5 967 | -14 | 88 214 | 86 672 | -2 |
| - Brie-Coulommiers | 11 643 | 11 682 | 0 | 156 154 | 151 298 | -3 |
| - Autres fromages à pâte molle | 14 118 | 14 573 | 3 | 161 207 | 161 063 | 0 |
| Fromages à pâte persillée | 2 750 | 2 369 | -14 | 37 700 | 35 429 | -6 |
| Fromages à pâte pressée non cuite | 20 614 | 20 688 | 0 | 243 223 | 237 488 | -2 |
| - Edam, gouda, mimolette | 677 | 725 | 7 | 7 884 | 7 533 | -4 |
| - Cantal, laguiole, salers | 941 | 712 | -24 | 13 461 | 12 662 | -6 |
| - Tommes, saint-nectaire, pyrénées, morbier | 2 900 | 2 666 | -8 | 33 097 | 33 975 | 3 |
| - Raclette | 5 913 | 5 605 | -5 | 65 556 | 61 235 | -7 |
| - Autre fromage à pâte pressée non cuite | 10 184 | 10 980 | 8 | 123 226 | 122 083 | -1 |
| Fromages à pâte pressée cuite | 26 947 | 26 500 | -2 | 339 136 | 340 444 | 0 |
| - Emmental | 20 233 | 20 388 | 1 | 254 861 | 256 967 | 1 |
| - Comté | 5 459 | 4 771 | -13 | 66 881 | 65 736 | -2 |
| - Beaufort | 311 | 294 | -5 | 4 971 | 4 779 | -4 |
| - Autres fromages à pâte pressée cuite | 943 | 1 047 | 11 | 12 423 | 12 960 | 4 |
| Fromages à pâte filée | 7 871 | 6 864 | -13 | 90 369 | 75 574 | -16 |
| fromages fondus fabriqués à partir de caillé frais | 0 | 0 | 0 | 28 562 | 27 930 | -2 |
| fromages fondus issus de la fonte de fromages | 8 273 | 9 332 | 13 | 114 027 | 113 880 | 0 |
| caseines et caseinates | 4 340 | 4 220 | -3 | 45 389 | 42 978 | -5 |
| poudre de lactoserum | 38 779 | 37 663 | -3 | 492 651 | 475 983 | -3 |
| poudre de babeurre | 2 315 | 3 255 | 41 | 25 677 | 29 287 | 14 |

Unités : 1 000 litres (lait) sinon en tonnes (*) En équivalent beurre

Source : FranceAgriMer/SPP/enquête mensuelle laitière

Prix des produits laitiers semaine 08 du 15/02/2021 au 21/02/2021

➤ PRIX HEBDOMADAIRES DES PRODUITS LAITIERS COMMUNIQUÉS À LA COMMISSION EUROPÉENNE

Beurre et poudres en France

| Prix des facturations | Beurre | Poudre 0% | Poudre 26% | Lactosérum |
|-------------------------|---------------------|---------------|------------|------------|
| | Standard 82 % MG | conso humaine | | |
| Prix moyen (€/tonne) | NC | 2 226 | 2 750 | 0 |
| écart par rapport à s-1 | - | 0,7 % | -1,0 % | 0,0 % |
| écart par rapport à n-1 | - | -8,9 % | -8,1 % | 0,0 % |

| Prix des contrats | Beurre | Poudre 0% | Poudre 26% | Lactosérum |
|-------------------------|---------------------|---------------|------------|------------|
| | Standard 82 % MG | conso humaine | | |
| Prix moyen (€/tonne) | 3 590 | 2 383 | 2 980 | 0 |
| écart par rapport à s-1 | 2,0 % | -1,0 % | - | 0,0 % |
| écart par rapport à n-1 | -69 | -8,1 % | - | 0,0 % |

Source : FranceAgriMer enquête prix des produits laitiers industriels
prix des produits laitiers communiqués à la Commission européenne

Commerce extérieur

Evolution du commerce extérieur français : décembre 2020

| produits | Exportations | | Importations | | Solde des échanges | | |
|-----------------------------|-----------------------------|----------------|-----------------------------|----------------|-----------------------------|------------|---------|
| | cumul annuel (1000 t) | évol. %n- 1 | cumul annuel (1000 t) | évol. %n- 1 | cumul annuel (1000 t) | évol. %n-1 | n-1 - n |
| Lait conditionné | 280,2 | -13,0% | 64,2 | -14,4% | 216,0 | -12,5% | 30,9 kT |
| Fromages | 657,0 | -3,4% | 389,5 | 5,1% | 267,5 | -13,6% | 42,2 kT |
| Yaourts et laits fermentés | 338,8 | -1,2% | 91,6 | -2,2% | 247,2 | -0,8% | 1,9 kT |
| Crème conditionnée | 94,1 | -1,4% | 81,3 | -4,9% | 12,8 | 28,8% | 2,9 kT |
| Beurre conditionné | 39,5 | -4,1% | 4,6 | -33,4% | 34,9 | 1,8% | 0,6 kT |
| Beurre vrac | 31,7 | 4,7% | 172,3 | -4,5% | -141 | -6,4% | 9,6 kT |
| Poudre de lait écrémé | 263,8 | -3,2% | 34,5 | -16,2% | 229,3 | -0,9% | 2,0 kT |
| Poudre grasse | 76,9 | 12,1% | 36,2 | -19,1% | 40,7 | 70,7% | 16,9 kT |

Source : FranceAgriMer d'après les Douanes
Données arrêtées au 18/02/2021

➤ Panel Kantar Worldpanel Fin décembre 2020

| PANEL ANNEE 2020 | décembre | | | | | TOTAL | | | |
|---|---------------|---------------|------------------|------------|------------|-------------|------------------|------------|------------|
| | % M-1 (tonne) | % A-1 (tonne) | Prix moy. (€/ka) | % Prix | % volume | % A-1 | Prix moy. (€/ka) | % Prix A-1 | % volume |
| LAIT DE CONSOMMATION LIQUIDE | -18,6 | -3,8 | 0,9 | 0,6 | 100 | -3,8 | 0,9 | 0,6 | 100 |
| Frais et fermenté | -3,3 | -5,1 | 1,2 | -2,7 | 3 | -5,1 | 1,2 | -2,7 | 3 |
| Longue conservation | -19 | -3,8 | 0,9 | 0,7 | 97 | -3,8 | 0,9 | 0,7 | 97 |
| dont Standard | -19,9 | -5,9 | 0,8 | 0,6 | 84 | -5,9 | 0,8 | 0,6 | 84 |
| dont UHT 1/2 écrémé | -20,3 | -6,4 | 0,8 | 0,2 | 72 | -6,4 | 0,8 | 0,2 | 72 |
| dont Spécifique | -12,3 | 12,8 | 1,3 | -4,6 | 13 | 12,8 | 1,3 | -4,6 | 13 |
| ULTRA-FRAIS | -8,7 | -0,7 | 2,6 | 0,2 | 100 | -0,7 | 2,6 | 0,2 | 100 |
| Yaourts | -8,5 | -2,6 | 2,2 | 1 | 55 | -2,6 | 2,2 | 1 | 55 |
| dont nature dont non nature | 0 | 0 | 0 | 0 | 0 | 0 | 0 | 0 | 0 |
| Fromages frais | -10,7 | 3,5 | 2,7 | -0,7 | 19 | 3,5 | 2,7 | -0,7 | 19 |
| Desserts frais | -7,8 | 0,6 | 3,4 | -1,2 | 26 | 0,6 | 3,4 | -1,2 | 26 |
| MATIÈRES GRASSES SOLIDES (y compris margarine) | -12,1 | -2,2 | 7 | -1 | 100 | -2,2 | 7 | -1 | 100 |
| Beurre | -11,2 | -0,1 | 8 | -1 | 65 | -0,1 | 8 | -1 | 65 |
| Margarine | -15,7 | -4,6 | 3,4 | -5,6 | 12 | -4,6 | 3,4 | -5,6 | 12 |
| Matières grasses allégées | -12,6 | -6,4 | 6,2 | -1,9 | 23 | -6,4 | 6,2 | -1,9 | 23 |
| CRÈME | -7,7 | 4,3 | 3,6 | 0,8 | 100 | 4,3 | 3,6 | 0,8 | 100 |
| Crème fraîche | -5,5 | 4,3 | 3,4 | 1,6 | 44 | 4,3 | 3,4 | 1,6 | 44 |
| Crème longue conservation | -9,3 | 3,8 | 3,6 | 0 | 55 | 3,8 | 3,6 | 0 | 55 |
| Crème aérosol | -9,7 | 19,2 | 6,8 | -3,2 | 2 | 19,2 | 6,8 | -3,2 | 2 |
| FROMAGES | -11,1 | 0,4 | 9,9 | 0,8 | 100 | 0,4 | 9,9 | 0,8 | 100 |
| Vache | -11,7 | -0,2 | 9,5 | 0,7 | 89 | -0,2 | 9,5 | 0,7 | 89 |
| Pâtes molles | -10,2 | -5,3 | 8,9 | 1,6 | 20 | -5,3 | 8,9 | 1,6 | 20 |
| dont camembert | -10,1 | -5,9 | 7,2 | 3,6 | 5 | -5,9 | 7,2 | 3,6 | 5 |
| dont coulommiers | -17,2 | -14,5 | 5,6 | 1,2 | 3 | -14,5 | 5,6 | 1,2 | 3 |
| Pâtes pressées cuites | -8,2 | 0,9 | 9,6 | 1,7 | 29 | 0,9 | 9,6 | 1,7 | 29 |
| dont emmental | -10,4 | -4 | 7,5 | -0,8 | 18 | -4 | 7,5 | -0,8 | 18 |
| dont comté | -6,3 | 3 | 15,5 | 4,5 | 4 | 3 | 15,5 | 4,5 | 4 |
| Pâtes pressées non cuites | -14,3 | -2 | 10,5 | 0,7 | 22 | -2 | 10,5 | 0,7 | 22 |
| dont raclette | -13,2 | 3 | 9,9 | -1,3 | 9 | 3 | 9,9 | -1,3 | 9 |
| Pâtes persillées | -7,7 | 4 | 12,4 | 5,7 | 3 | 4 | 12,4 | 5,7 | 3 |
| Pâtes fraîches | -13,5 | 11 | 8,7 | -0,5 | 9 | 11 | 8,7 | -0,5 | 9 |
| dont mozzarella | -18,2 | 31,8 | 8,2 | 6,4 | 2 | 31,8 | 8,2 | 6,4 | 2 |
| Fromages fondus | -18,9 | 3,5 | 7,7 | -5,6 | 7 | 3,5 | 7,7 | -5,6 | 7 |
| Chèvre | -3,8 | 6,9 | 12,1 | -2,4 | 7 | 6,9 | 12,1 | -2,4 | 7 |
| dont bûchette affinée | -2,2 | 9,7 | 9,4 | -2,9 | 4 | 9,7 | 9,4 | -2,9 | 4 |
| Brebis | -7,9 | 7 | 16,3 | 3 | 3 | 7 | 16,3 | 3 | 3 |
| dont roquefort | -0,2 | -8,4 | 16 | 3,6 | 1 | -8,4 | 16 | 3,6 | 1 |
| Mixte et indéterminé | -27,8 | -20,1 | 17,5 | 2,7 | 0 | -20,1 | 17,5 | 2,7 | 0 |

MATIÈRES GRASSES SOLIDES (y compris margarine)

Source : FranceAgriMer, d'après Kantar Worldpanel

Abattages

➤ Évolution des abattages de vaches (laitières et allaitantes)

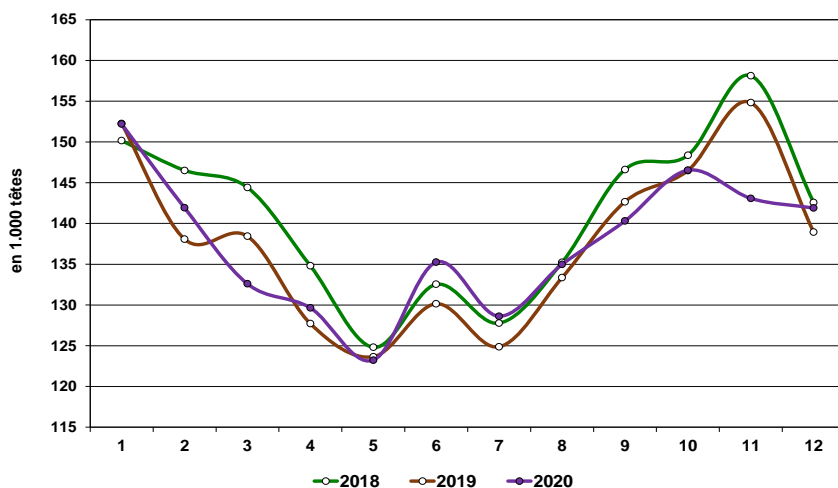

Décembre 2020 :

Les abattages de vaches sont de **141.9** mille têtes et **sont en hausse +2.1 %** soit : **+2 950** têtes par rapport à l'année précédente.

Le poids moyen des carcasses est de **363.1** kg soit une **augmentation +2.4** par rapport à l'année précédente.

Source : FranceAgriMer d'après Agreste (SSP)

➤ Décembre 2020

| | nov.-20 | déc.-20 |
|--|---------|---------|
| Marge IPAMPA sur coût indicé, en €/1000 l | 101,23 | 99,40 |
| Total des produits, en €/1000 l | 407,22 | 407,34 |
| Produit généré par la vente du lait, en €/1000 l..... | 365,04 | 365,54 |
| Prix du lait conventionnel (hors AOP, hors AB) payé au taux réel, en €/1000 l..... | 362,10 | 362,60 |
| Produit généré par les ventes d'animaux, en €/1000 l..... | 42,18 | 41,80 |
| Total des charges indicées, en €/1000 l | 305,99 | 307,94 |
| Marge IPAMPA sur coût indicé, moyenne mobile sur 12 mois en €/1000 l | 99,37 | 98,45 |
| Produits totaux indicés, moyenne des 12 derniers mois en €/1000 l | 401,09 | 400,60 |
| Charges totales indicées, moyenne des 12 derniers mois en €/1000 l | 301,71 | 302,15 |
| Marge IPAMPA sur coût indicé, en indice (100=2015) | 124,16 | 121,92 |
| Marge IPAMPA sur coût indicé, moyenne mobile sur 12 mois, indice (100=2015) . | 121,88 | 120,75 |

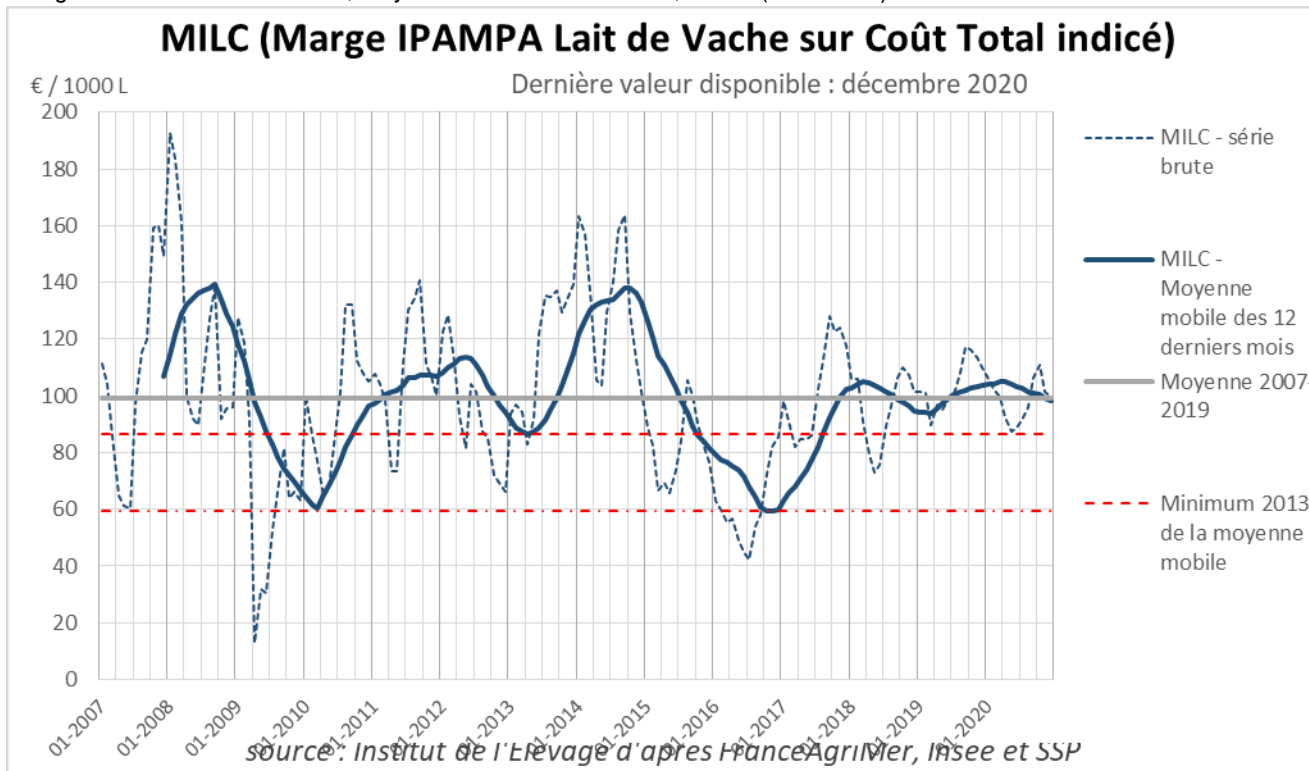

Union européenne

Collecte brute de lait de vache Collecte mensuelle dans l'UE à 27 + Royaume-Uni

| | UE-25 | | | | UE-27 | | | | N/N-1 |
|----------------------|----------------|----------------|----------------|----------------|----------------|----------------|----------------|----------------|-------------|
| | 2017 | 2018 | 2019 | 2020 | 2017 | 2018 | 2019 | 2020 | |
| janv. | 12 407 | 12 906 | 12 756 | 12 932 | 11 307 | 11 812 | 11 624 | 11 823 | 4,5% |
| févr. | 11 635 | 11 959 | 11 938 | 12 488 | 10 631 | 10 960 | 10 913 | 11 447 | 3,1% |
| mars | 13 466 | 13 558 | 13 749 | 13 888 | 12 322 | 12 437 | 12 575 | 12 740 | 0,9% |
| avr. | 13 520 | 13 629 | 13 855 | 13 892 | 12 363 | 12 501 | 12 672 | 12 720 | 1,1% |
| mai | 14 122 | 14 355 | 14 359 | 14 333 | 12 926 | 13 161 | 13 138 | 13 124 | 1,8% |
| juin | 13 299 | 13 440 | 13 463 | 13 581 | 12 198 | 12 336 | 12 334 | 12 474 | 1,1% |
| juil. | 13 241 | 13 350 | 13 414 | 13 623 | 12 176 | 12 287 | 12 308 | 12 531 | 0,9% |
| août | 12 883 | 12 881 | 13 022 | 13 066 | 11 826 | 11 840 | 11 966 | 12 026 | 0,1% |
| sept. | 12 281 | 12 261 | 12 349 | 12 512 | 11 262 | 11 248 | 11 332 | 11 494 | -0,1% |
| oct. | 12 491 | 12 462 | 12 534 | 12 645 | 11 431 | 11 401 | 11 477 | 11 589 | -0,3% |
| nov. | 12 025 | 11 923 | 12 004 | 12 153 | 10 976 | 10 877 | 10 963 | 11 097 | -0,9% |
| déc. | 12 546 | 12 446 | 12 610 | . | 11 453 | 11 334 | 11 517 | 11 542 | -1,0% |
| cumul fin M-1 | 141 371 | 142 725 | 143 444 | 145 113 | 129 417 | 130 860 | 131 302 | 133 066 | 1,1% |
| cum fin dec. | 153 917 | 155 171 | 156 054 | 145 113 | 140 870 | 142 194 | 142 820 | 144 608 | 0,9% |

Collecte mensuelle dans UE-28 y compris Royaume Uni

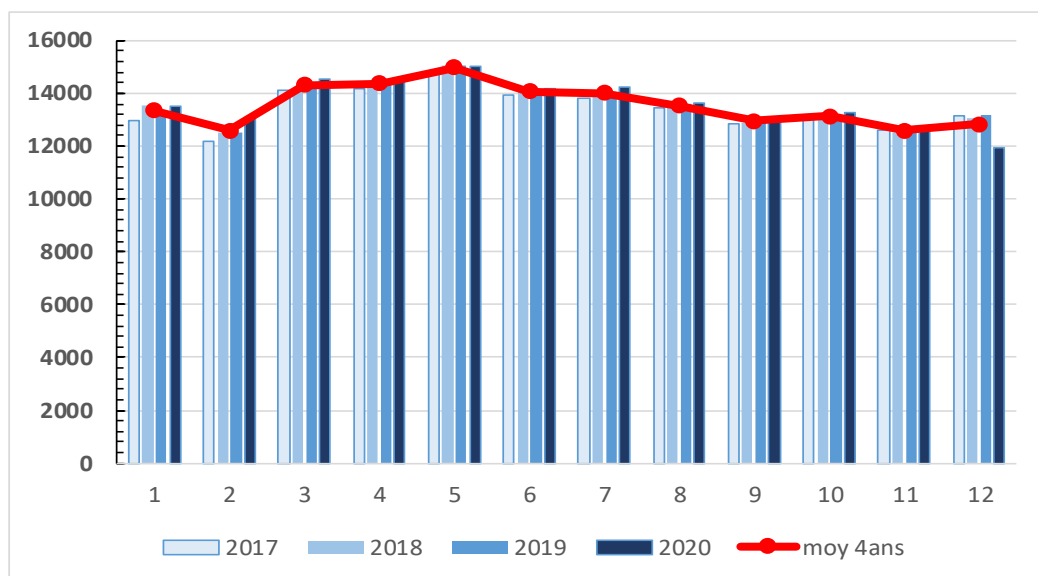

Source : FranceAgriMer d'après Eurostat * En milliers de tonnes

➤ Collecte mensuelle de lait de vache dans les principaux États membres

| | 2020 | | | | | | | | | | | | Cumul janv à fin déc | | |
|------------------|--------|--------|--------|--------|--------|--------|--------|--------|--------|--------|--------|--------|----------------------|---------|-------|
| | janv. | févr. | mars | avr. | mai | juin | juil. | août | sept. | oct. | nov. | déc. | 2019 | 2020 | N/N-1 |
| UE-27 | 11 823 | 11 447 | 12 740 | 12 720 | 13 124 | 12 474 | 12 531 | 12 026 | 11 494 | 11 589 | 11 097 | 11 542 | 142 820 | 144 608 | 1,3% |
| UE-25 | 12 932 | 12 488 | 13 888 | 13 892 | 14 333 | 13 581 | 13 623 | 13 066 | 12 512 | 12 645 | 12 153 | . | 156 054 | 145 113 | -7,0% |
| Belgique | 375 | 357 | 386 | 381 | 389 | 374 | 382 | 360 | 352 | 361 | 348 | 366 | 4 288 | 4 431 | 3,3% |
| Bulgarie | 53 | 53 | 61 | 61 | 67 | 64 | 62 | 60 | 56 | 55 | 51 | 52 | 659 | 694 | 5,4% |
| Tchéquie | 272 | 257 | 280 | 272 | 281 | 268 | 275 | 267 | 255 | 258 | 248 | 260 | 3 074 | 3 192 | 3,9% |
| Danemark | 479 | 452 | 482 | 471 | 492 | 475 | 492 | 481 | 460 | 464 | 447 | 471 | 5 615 | 5 665 | 0,9% |
| Allemagne | 2 779 | 2 650 | 2 849 | 2 777 | 2 875 | 2 746 | 2 798 | 2 702 | 2 582 | 2 610 | 2 519 | 2 661 | 32 442 | 32 549 | 0,3% |
| Estonie | 66 | 63 | 68 | 66 | 69 | 66 | 69 | 68 | 63 | 64 | 62 | 65 | 763 | 788 | 3,3% |
| Irlande | 181 | 341 | 747 | 1 012 | 1 148 | 1 062 | 1 014 | 893 | 747 | 665 | 464 | 262 | 8 227 | 8 538 | 3,8% |
| Grèce | 54 | 53 | 56 | 54 | 58 | 53 | 56 | 62 | 50 | 52 | 50 | 55 | 631 | 652 | 3,3% |
| Espagne | 627 | 600 | 664 | 632 | 655 | 627 | 625 | 606 | 589 | 603 | 590 | 612 | 7 265 | 7 428 | 2,2% |
| France | 2 186 | 2 073 | 2 233 | 2 184 | 2 174 | 2 019 | 2 012 | 1 918 | 1 884 | 1 964 | 1 947 | 2 067 | 24 526 | 24 660 | 0,5% |
| Croatie | 36 | 35 | 39 | 37 | 39 | 37 | 37 | 36 | 35 | 35 | 34 | 35 | 436 | 434 | -0,4% |
| Italie | 1 024 | 984 | 1 069 | 1 060 | 1 010 | 980 | 966 | 932 | 932 | 942 | 940 | 1 055 | 11 965 | 11 895 | -0,6% |
| Chypre | 21 | 21 | 23 | 23 | 23 | 23 | 25 | 22 | 21 | 23 | 23 | 25 | 239 | 274 | 14,5% |
| Lettonie | 61 | 57 | 60 | 60 | 69 | 73 | 75 | 75 | 70 | 67 | 61 | 63 | 785 | 791 | 0,7% |
| Lituanie | 105 | 97 | 101 | 102 | 118 | 125 | 133 | 133 | 123 | 117 | 102 | 104 | 1 358 | 1 360 | 0,1% |
| Luxembourg | 37 | 35 | 38 | 38 | 39 | 37 | 37 | 35 | 34 | 35 | 34 | 36 | 409 | 435 | 6,3% |
| Hongrie | 139 | 134 | 146 | 140 | 142 | 134 | 133 | 130 | 126 | 131 | 128 | 137 | 1 576 | 1 618 | 2,7% |
| Malte | 4 | 4 | 4 | 4 | 4 | 3 | 3 | 3 | 4 | 3 | 3 | 4 | 42 | 43 | 2,8% |
| Pays-Bas | 1 205 | 1 143 | 1 223 | 1 192 | 1 214 | 1 155 | 1 175 | 1 140 | 1 110 | 1 134 | 1 102 | 1 167 | 13 802 | 13 960 | 1,1% |
| Autriche | 273 | 265 | 290 | 283 | 289 | 262 | 258 | 246 | 236 | 244 | 236 | 254 | 3 140 | 3 137 | -0,1% |
| Pologne | 1 045 | 1 002 | 1 079 | 1 050 | 1 111 | 1 070 | 1 079 | 1 050 | 997 | 999 | 960 | 1 016 | 12 175 | 12 457 | 2,3% |
| Portugal | 158 | 155 | 172 | 170 | 175 | 167 | 164 | 158 | 148 | 150 | 147 | 156 | 1 892 | 1 920 | 1,5% |
| Roumanie | 86 | 85 | 96 | 95 | 108 | 109 | 107 | 99 | 92 | 90 | 84 | 86 | 1 122 | 1 135 | 1,1% |
| Slovénie | 48 | 46 | 51 | 50 | 51 | 49 | 50 | 48 | 47 | 47 | 46 | 48 | 564 | 580 | 2,9% |
| Slovaquie | 71 | 68 | 74 | 72 | 74 | 70 | 71 | 69 | 66 | 67 | 64 | 67 | 815 | 834 | 2,3% |
| Finlande | 202 | 193 | 208 | 201 | 208 | 199 | 199 | 202 | 198 | 187 | 188 | 183 | 2 330 | 2 368 | 1,7% |
| Suède | 237 | 225 | 242 | 235 | 242 | 229 | 234 | 230 | 219 | 224 | 221 | 236 | 2 704 | 2 773 | 2,5% |
| Islande | 13 | 13 | 14 | 14 | 14 | 14 | 14 | 12 | 12 | 11 | 11 | 12 | 156 | 156 | -0,6% |

Collecte de lait de vache dans EU à 28 janv. à décembre 2018-2020

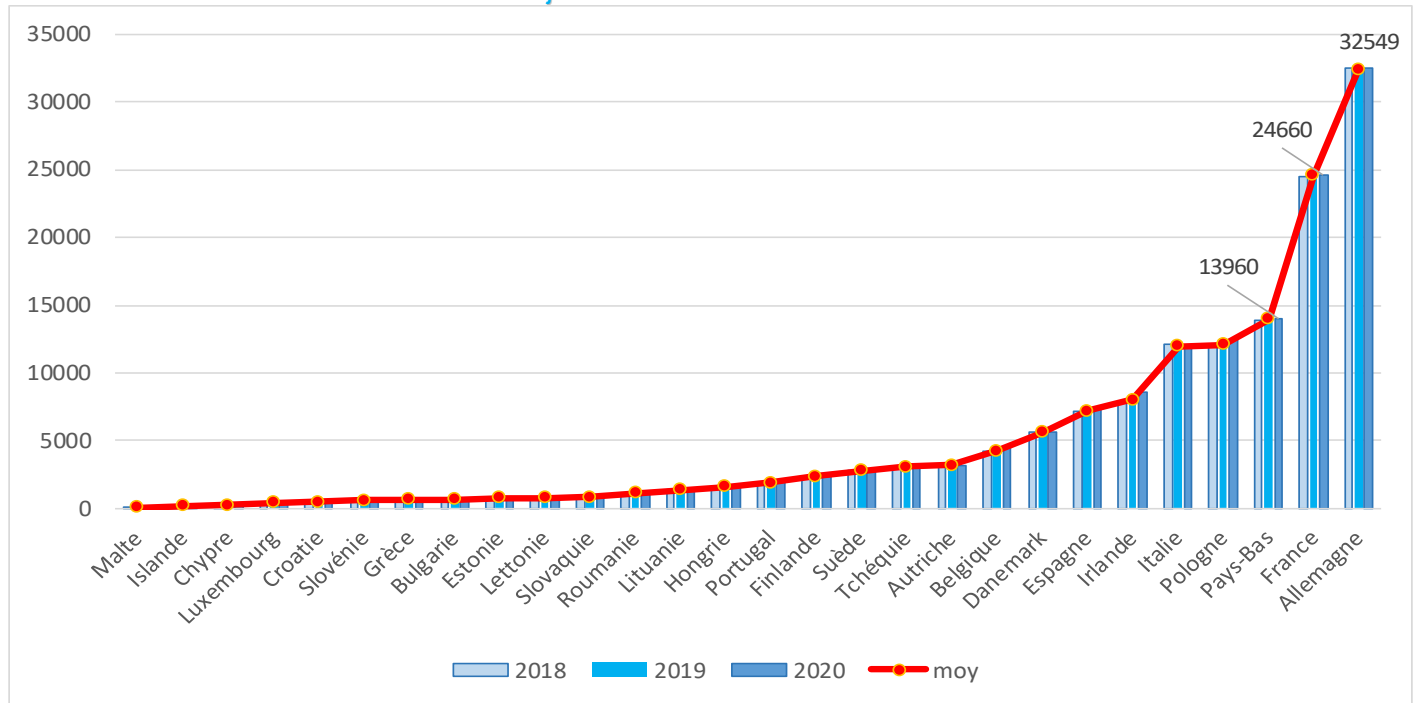

Collecte de lait de vache dans les principaux États membres

➤ Lait cru de vache livré aux laiteries fin janvier

| | janv. | | | | Cumul | | | |
|------------------|---------------|---------------|--------------|--------------|-----------------|-----------------|----------------|--------------|
| | 2019 | 2020 | 2021 | N/N-1 | 2019 cum2 | 2020 cum2 | 2021 cum2 | N/N-1 |
| UE-27 | 11 624 | 11 823 | . | . | 11624,47 | 11822,8 | . | . |
| UE-25 | 12 756 | 12 932 | . | . | 12756,21 | 12931,94 | . | . |
| Belgique | 359 | 375 | 366 | -2,4% | 359,06 | 374,79 | 365,96 | -2,4% |
| Bulgarie | 48 | 53 | . | . | 47,93 | 52,53 | . | . |
| Tchéquie | 258 | 272 | 262 | -3,7% | 257,64 | 272,49 | 262,45 | -3,7% |
| Danemark | 480 | 479 | . | . | 479,99 | 478,76 | . | . |
| Allemagne | 2 752 | 2 779 | . | . | 2751,69 | 2779,01 | . | . |
| Estonie | 64 | 66 | . | . | 64,4 | 66,4 | . | . |
| Irlande | 181 | 181 | . | . | 180,55 | 181,46 | . | . |
| Grèce | 51 | 54 | . | . | 51,2 | 54,25 | . | . |
| Espagne | 617 | 627 | . | . | 617,28 | 627,11 | . | . |
| France | 2 152 | 2 186 | . | . | 2151,75 | 2186,46 | . | . |
| Croatie | 38 | 36 | . | . | 38,01 | 36,09 | . | . |
| Italie | 1 014 | 1 024 | . | . | 1013,52 | 1023,85 | . | . |
| Chypre | 20 | 21 | . | . | 19,96 | 21,46 | . | . |
| Lettonie | 61 | 61 | . | . | 61,37 | 60,88 | . | . |
| Lituanie | 104 | 105 | . | . | 103,5 | 105,09 | . | . |
| Luxembourg | 34 | 37 | . | . | 34,3 | 36,92 | . | . |
| Hongrie | 135 | 139 | . | . | 135,14 | 138,51 | . | . |
| Malte | 4 | 4 | . | . | 3,68 | 3,65 | . | . |
| Pays-Bas | 1 168 | 1 205 | 1 188 | -1,4% | 1167,8 | 1204,9 | 1187,95 | -1,4% |
| Autriche | 268 | 273 | . | . | 267,7 | 272,59 | . | . |
| Pologne | 1 022 | 1 045 | . | . | 1021,8 | 1044,63 | . | . |
| Portugal | 157 | 158 | . | . | 157,32 | 157,52 | . | . |
| Roumanie | 87 | 86 | . | . | 86,72 | 85,64 | . | . |
| Slovénie | 47 | 48 | . | . | 46,87 | 47,96 | . | . |
| Slovaquie | 69 | 71 | 71 | 0,3% | 68,87 | 70,84 | 71,03 | 0,3% |
| Finlande | 200 | 202 | . | . | 199,56 | 202,3 | . | . |
| Suède | 238 | 237 | . | . | 238,06 | 236,72 | . | . |

Source : FranceAgriMer d'après Eurostat

Prix du lait dans l'Union Européenne

➤ Prix moyen du lait de vache départ ferme par pays européen - 2019-2020 Lait à teneurs réelles MG et MP en €/1000 litres

Prix moyen du lait de vache départ ferme par pays européen - 2019-2020

lait à teneurs réelles MG et MP en €/1000 litres

| année 2020 | janvier | février | mars | avril | mai | juin* | juillet | août | septembre | octobre | novembre | décembre* | moyenne 2020 |
|------------------|---------|---------|------|-------|-----|-------|---------|------|-----------|---------|----------|-----------|--------------|
| Allemagne | 360 | 359 | 360 | 351 | 335 | 329 | 328 | 330 | 342 | 359 | 361 | 361 | 348 |
| France | 375 | 380 | 369 | 370 | 365 | 356 | 364 | 368 | 378 | 389 | 380 | 378 | 373 |
| Royaume Uni | 339 | 341 | 321 | 315 | 302 | 299 | 305 | 308 | 316 | 328 | 341 | 341 | 319 |
| Pays-Bas | 376 | 373 | 361 | 340 | 335 | 340 | 350 | 340 | 350 | 348 | 362 | 353 | 352 |
| Italie | 409 | 386 | 377 | 367 | 371 | 357 | 357 | 356 | 360 | 366 | 369 | 369 | 370 |
| Pologne | 337 | 335 | 321 | 304 | 303 | 305 | 307 | 317 | 323 | 335 | 355 | 368 | 326 |
| Irlande | 357 | 365 | 325 | 296 | 315 | 327 | 335 | 349 | 377 | 403 | 404 | 403 | 355 |
| Espagne | 336 | 336 | 333 | 332 | 329 | 327 | 325 | 325 | 321 | 337 | 341 | 341 | 332 |
| Danemark | 350 | 361 | 361 | 351 | 351 | 344 | 344 | 344 | 349 | 360 | 360 | 360 | 353 |
| Belgique | 354 | 348 | 329 | 313 | 307 | 305 | 304 | 304 | 315 | 326 | 328 | 312 | 320 |
| Autriche | 378 | 384 | 383 | 383 | 375 | 373 | 373 | 384 | 395 | 405 | 413 | 415 | 388 |
| Suède | 363 | 350 | 359 | 359 | 369 | 353 | 349 | 351 | 361 | 373 | 390 | 393 | 364 |
| Rép. Tchèque | 356 | 355 | 334 | 317 | 308 | 311 | 312 | 317 | 314 | 316 | 329 | 330 | 325 |
| Finlande | 397 | 398 | 399 | 401 | 399 | 389 | 386 | 390 | 402 | 409 | 411 | 407 | 399 |
| Portugal | 318 | 313 | 313 | 313 | 309 | 308 | 305 | 306 | 311 | 313 | 315 | 315 | 312 |
| Hongrie | 335 | 329 | 320 | 306 | 303 | 300 | 294 | 297 | 294 | 303 | 312 | 313 | 309 |
| Roumanie | 335 | 332 | 333 | 327 | 308 | 301 | 306 | 308 | 310 | 319 | 332 | 349 | 321 |
| Slovaquie | 342 | 343 | 342 | 339 | 330 | 328 | 326 | 325 | 327 | 334 | 334 | 323 | 333 |
| Grèce | 400 | 400 | 399 | 399 | 396 | 392 | 396 | 397 | 397 | 397 | 398 | 398 | 398 |
| Bulgarie | 329 | 330 | 330 | 323 | 321 | 319 | 319 | 321 | 321 | 327 | 331 | 331 | 325 |
| Croatie | 355 | 350 | 343 | 340 | 339 | 336 | 335 | 334 | 338 | 346 | 350 | 352 | 343 |
| Slovénie | 347 | 340 | 336 | 316 | 309 | 310 | 311 | 312 | 319 | 326 | 333 | 334 | 324 |
| Estonie | 322 | 324 | 324 | 309 | 293 | 283 | 285 | 284 | 292 | 298 | 304 | 304 | 302 |
| Lituanie | 318 | 321 | 320 | 290 | 261 | 255 | 263 | 269 | 290 | 315 | 325 | 320 | 296 |
| Lettonie | 311 | 316 | 316 | 294 | 264 | 263 | 273 | 277 | 284 | 291 | 298 | 299 | 290 |
| Moyenne pondérée | 360 | 360 | 351 | 342 | 336 | 336 | 338 | 340 | 350 | 361 | 365 | 364 | 350 |

Les pays sont classés par ordre décroissant de collecte laitière 2017

Source : Eurostat, selon les états membres

* Les prix indiqués pour ce mois sont des estimations ou reconstructions du mois précédent transmises par les états membres. Ils seront corrigés ultérieurement.

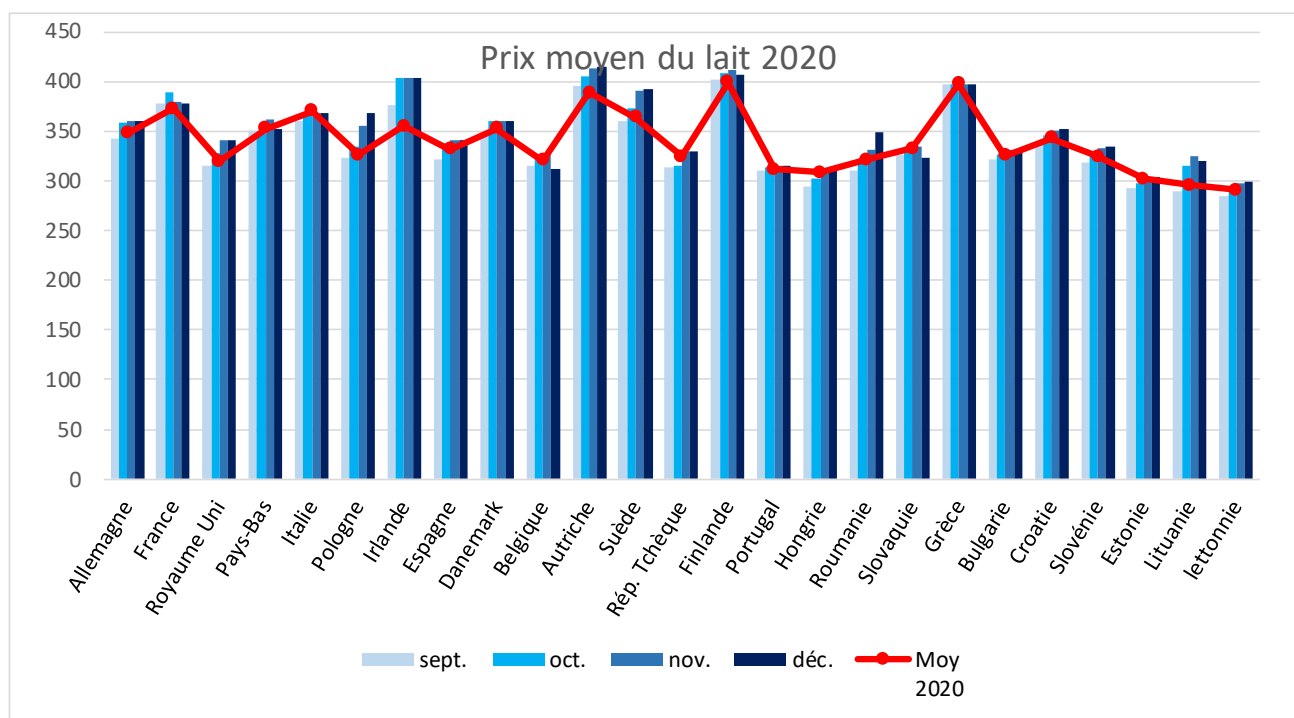

Prix des produits laitiers semaine 08 du 15/02/2021 au 21/02/2021

➤ PRIX HEBDOMADAIRES DES PRODUITS LAITIERS COMMUNIQUÉS À LA COMMISSION EUROPÉENNE

Beurre et poudres dans l'UE semaine 08 du 15/02/2021 au 21/02/2021

| Allemagne | Beurre | Poudre 0% | Poudre 26 % | Lactosérum |
|-------------------------|-----------|---------------|-------------|------------|
| | (kempten) | conso humaine | | |
| Prix (€/tonne) | 3 725 | 2 410 | 2 990 | 915 |
| écart par rapport à s-1 | 0,9 % | 0,0 % | 1,0 % | 0,0 % |
| écart par rapport à n-1 | 4,9 % | -5,9 % | -1,2 % | 22,8 % |

| Pays-Bas | Beurre | Poudre 0% | Poudre 26 % | Lactosérum |
|-------------------------|--------|---------------|-------------|------------|
| | | conso humaine | | |
| Prix (€/tonne) | 3 650 | 2 390 | 2 960 | 910 |
| écart par rapport à s-1 | 1,4 % | 0,0 % | 1,7 % | 0,0 % |
| écart par rapport à n-1 | 4,3 % | -4,4 % | -1,3 % | 21,3 % |

Les écarts tiennent compte d'une mise à jour des données S-1

Source : FranceAgrimer d'après ATLA actualités économiques internationales, ZMB, Productschap Zuivel

[prix des produits laitiers communiqués à la Commission européenne](#)

Beurre et poudres en France et dans l'UE

Source : FranceAgriMer d'après Productschap Zuivel, ZMB

Beurre vrac (*)

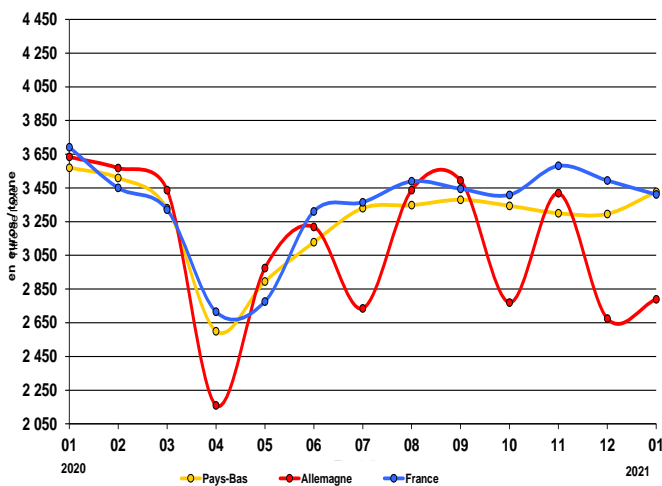

Poudre grasse (*)

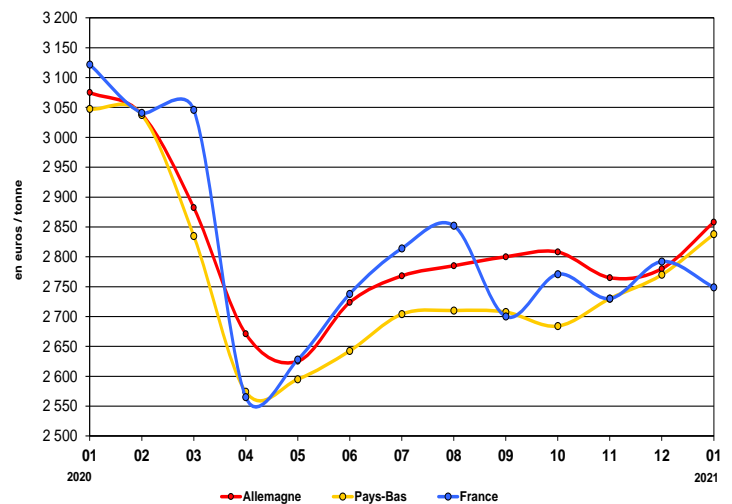

Source : Productschap Zuivel, ZMB, FranceAgriMer

Poudre de lait écrémé

Destinée à la consommation humaine (*)

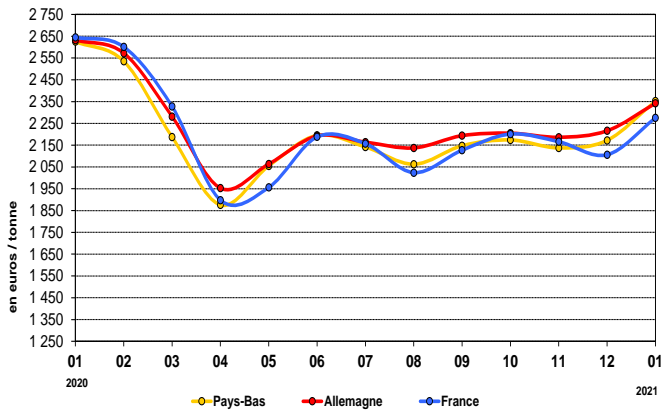

Poudre de lactosérum

Destinée à la consommation animale (*)

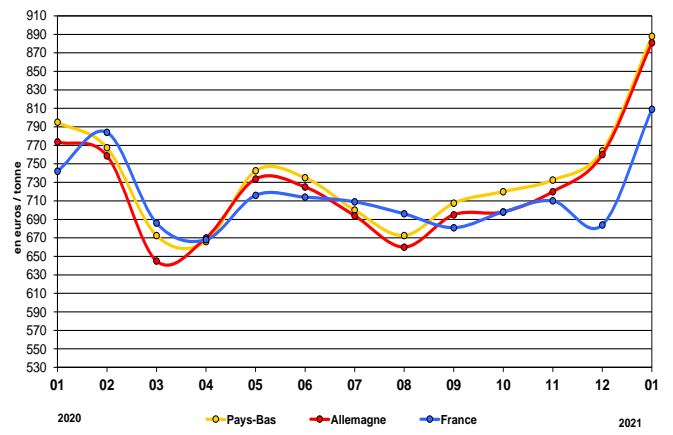

Fromages en France et dans l'UE

Comté meule (France)

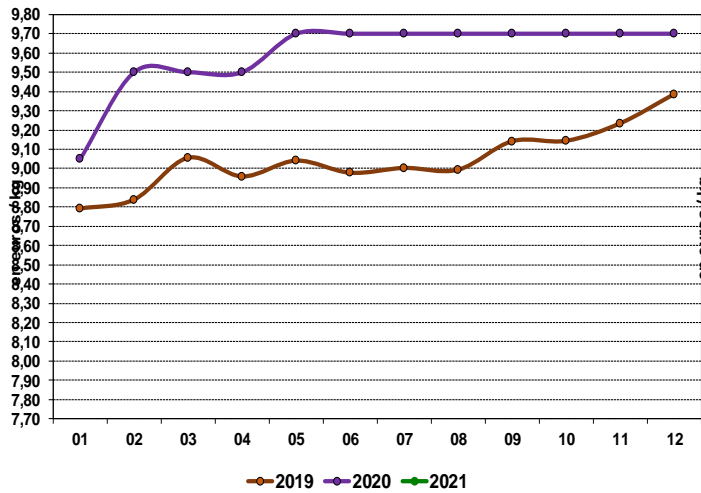

Source : FranceAgriMer d'après RNM

Emmental (Allemagne)

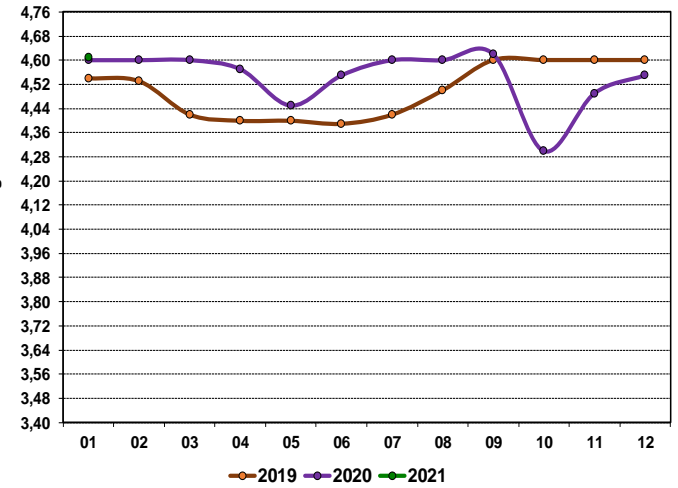

Source : FranceAgriMer d'après ZMB

Cheddar (Angleterre)

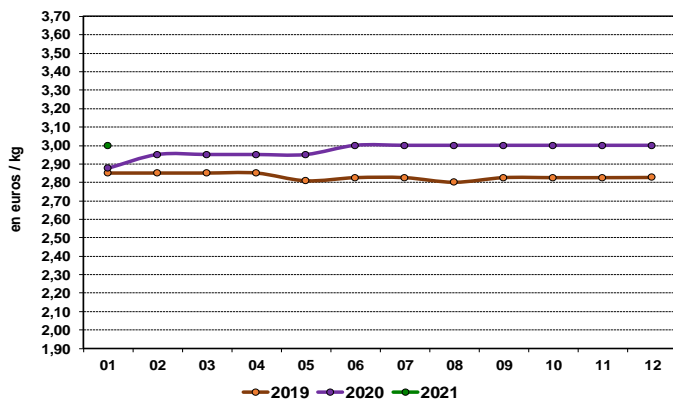

Source : FranceAgriMer d'après ZM

Parmesan (Italie)

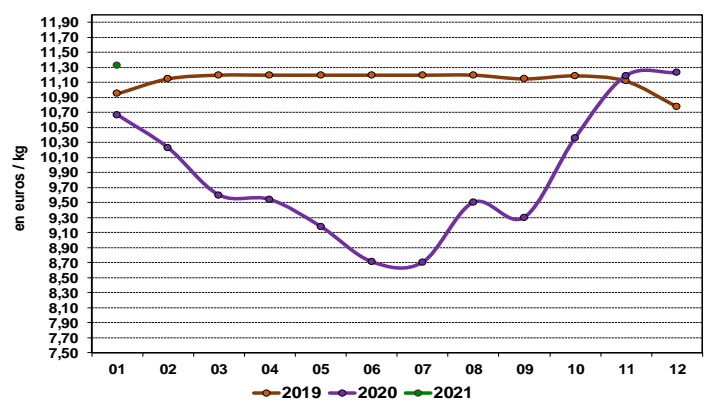

Source : FranceAgriMer d'après ISMEA

Exportations janv. à décembre 2020

➤ Évolution des exportations européennes de produits laitiers vers les pays tiers

| Déc. 2020 (en milliers de tonnes) | Beurre / Butteroil (1) | % | Poudre de lait écrémé | % | Poudre grasse | % | Fromages | % |
|--------------------------------------|---------------------------|-------------|--------------------------|---------------|------------------|--------------|---------------|--------------|
| UE à 28 | 308,40 | 4,1% | 827,0 | -12,2% | 342,1 | 9,3% | 1355,1 | 3,3% |
| France | 49,39 | 1,5% | 158,3 | -8,3% | 39,1 | 13,3% | 180,9 | -7,6% |
| Allemagne | 15,81 | -17,9% | 140,8 | -16,3% | 18,8 | 11,9% | 217,0 | 7,9% |
| Belgique | 23,56 | 14,7% | 150,6 | -20,8% | 48,0 | 69,1% | 47,7 | 11,6% |
| Danemark | 29,45 | 6,1% | 12,4 | -27,1% | 43,3 | -7,1% | 131,5 | 6,9% |
| Irlande | 96,52 | -7,9% | 95,6 | -0,2% | 43,1 | 41,5% | 189,2 | -4,8% |
| Espagne | 2,47 | 38,4% | 10,6 | -45,3% | 2,3 | -42,3% | 25,5 | -24,1% |
| Italie | 2,10 | 50,1% | 0,96 | 35,4% | 1,97 | -16,6% | 143,28 | -2,3% |
| Pays-Bas | 55,00 | 4,1% | 84,75 | -15,5% | 108,85 | -5,1% | 188,27 | 9,4% |
| Pologne | 14,52 | 61,9% | 80,34 | -5,2% | 8,38 | 37,4% | 87,04 | 30,9% |

(1) Beurre vrac + butteroil est converti en équivalent beurre

Source : FranceAgriMer d'après la Commission européenne

Importations

➤ Évolution des importations européennes de produit laitier

| Déc. 2020 (en milliers de tonnes) | Beurre / Butteroil (1) | % | Poudre de lait écrémé | % | Poudre grasse | % | Fromages | % |
|--------------------------------------|---------------------------|---------------|--------------------------|---------------|------------------|---------------|---------------|--------------|
| UE à 28 | 48,16 | -35,5% | 38,18 | -28,1% | 26,27 | -31,4% | 204,58 | 2,4% |
| France | 3,83 | -43,3% | 0,62 | -6,6% | 0,07 | -89,3% | 23,61 | -5,6% |
| Allemagne | 1,16 | -33,8% | 4,02 | 68,6% | 1,05 | 8,0% | 50,51 | 7,3% |
| Belgique | 17,14 | -38,6% | 3,76 | -49,9% | 4,31 | -73,9% | 7,05 | 139,4% |
| Danemark | 2,82 | -50,0% | 0,36 | 106,2% | 0,00 | 0,0% | 10,39 | -2,4% |
| Irlande | 4,47 | -60,1% | 7,21 | -59,4% | 6,20 | -51,1% | 47,46 | 0,0% |
| Espagne | 0,95 | 6,8% | 0,21 | -75,4% | 0,09 | -78,9% | 12,06 | 10,6% |
| Italie | 6,75 | -17,9% | 3,98 | -4,2% | 2,82 | -0,7% | 13,11 | -15,2% |
| Pays-Bas | 8,12 | -22,7% | 13,77 | 34,9% | 5,82 | 73,1% | 19,40 | -5,5% |
| Pologne | 1,86 | 161,4% | 3,52 | -20,8% | 5,68 | 816,7% | 2,50 | 73,2% |

(1) Beurre vrac + butteroil est converti en équivalent beurre

Source : FranceAgriMer d'après la Commission européenne

Monde

Parités monétaires les monnaies en US\$

Semaine 08 du 15/02/2021 au 21/02/2021

| | € / US\$ | NZ\$ / US\$ | AU\$ / US\$ |
|-------------------|----------|-------------|-------------|
| Moyenne monétaire | 1,2094 | 0,7046 | 0,7394 |

Source : FranceAgriMer d'après BCE

Valeur des monnaies en US\$

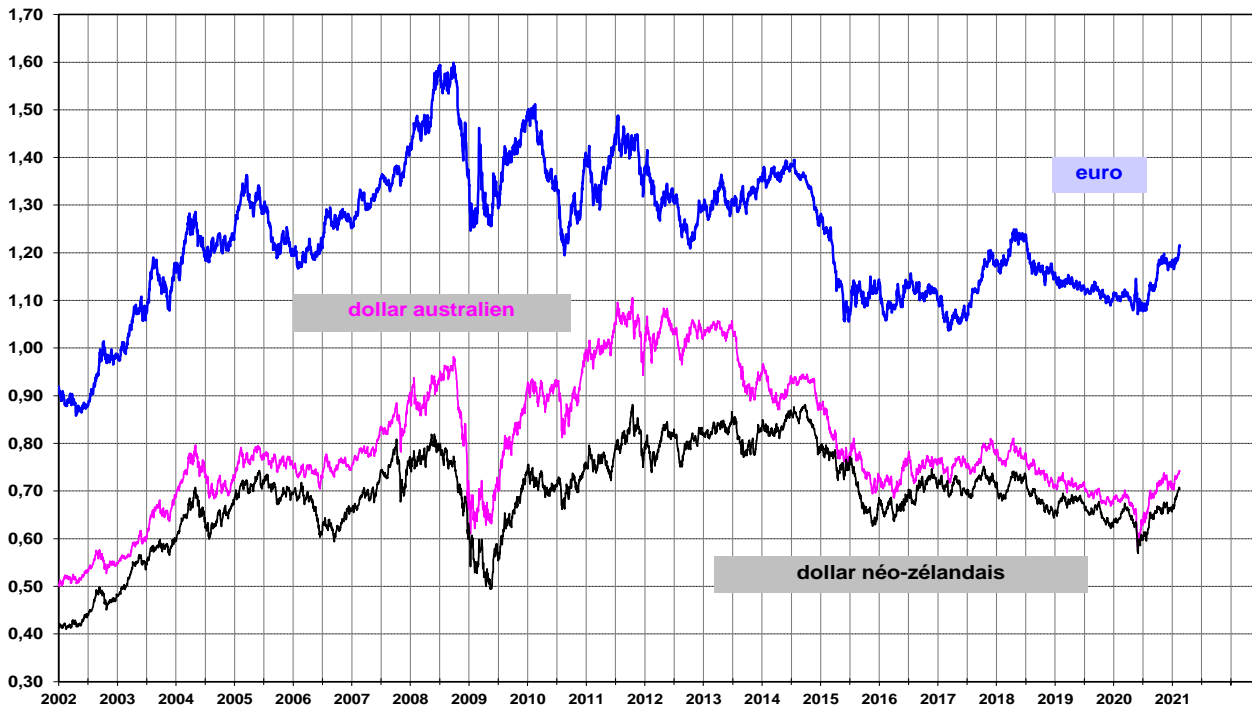

Production

Production de lait aux États-Unis

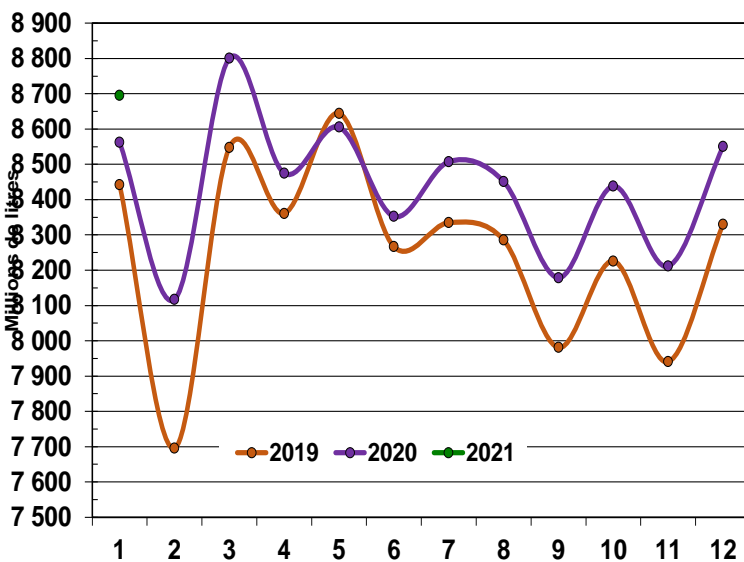

La production de **janvier 2021 (8 695*)** **+1.6%** par rapport à **2020** soit **+133** milliers tonnes

* En milliers de tonnes

Production millions de tonnes

2017 215,527

2018 217,568

2019 218,441

2020 223,22

Source : FranceAgriMer d'après l'USDA

Production de lait en Australie

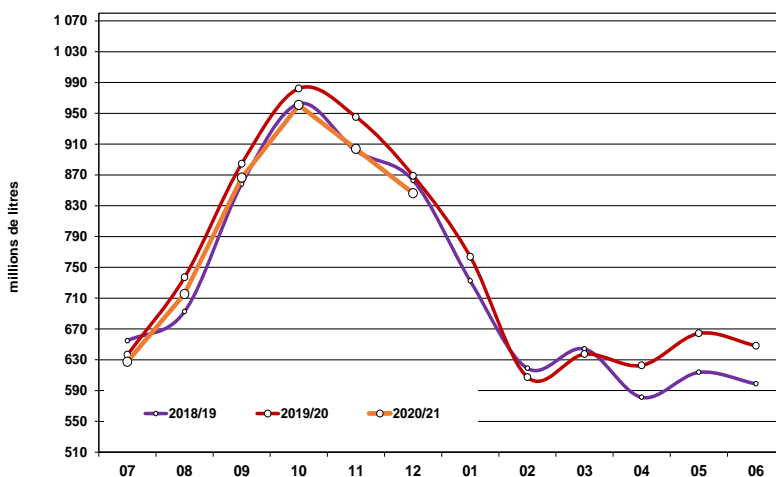

La production de **décembre 2020** est en baisse de **-2% (846,3*)** par rapport à **2019** soit **-16.53** milliers tonnes

La production **cumulée fin décembre 2020** campagne **2020/2021** est haussée à celle de la campagne précédente soit **+0.7 %** à **4920.0***

Campagne 2019/20 : **8 734.40**

Campagne 2018/19 : **8 998.56**

Campagne 2017/18 : **8 795,04***

*Millions de litres

Source : FranceAgriMer d'après Dairy Australia

➤ Production de lait en Nouvelle-Zélande

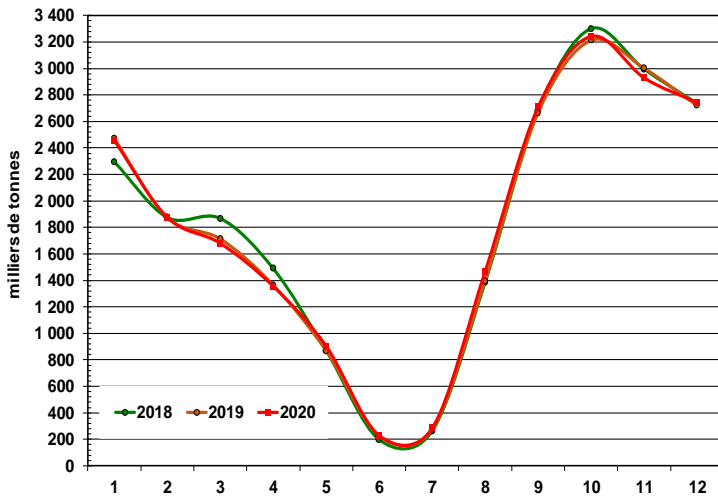

La production de **décembre 2020** est en hausse de **+0.7%** de **(2 741*)** par rapport à **2019** soit **-19** milliers de tonnes

Production **cumulée fin décembre**

2020 est en augmentation de **+0,39%** (**21 871***) soit **84** milliers tonnes par rapport **2019**

* En milliers de tonnes

Source : FranceAgriMer d'après DCANZ

Production 2017 : 21,5 millions de tonnes

Production 2018 : 21,9 millions de tonnes

Production 2019 : 21,8 millions de tonnes

Production 2020 : 21,9 millions de tonnes

Cours mondiaux

➤ Cours en US \$/tonne de la semaine 08 du 15/02/2021 au 21/02/2021

| BEURRE | | | POUDRE 0% | | | POUDRE 26% | | |
|---------------------|------------------------|-------------------------|---------------------|------------------------|-------------------------|---------------------|------------------------|-------------------------|
| Cours mondial ZMP * | Cours zone Europe USDA | Cours zone Océanie USDA | Cours mondial ZMP * | Cours zone Europe USDA | Cours zone Océanie USDA | Cours mondial ZMP * | Cours zone Europe USDA | Cours zone Océanie USDA |
| 4 500 | 4 375 | 5 063 | 2 950 | 5 013 | 3 225 | 3 450 | 3 563 | 3 600 |

Source : FranceAgriMer, USDA, ZMB

Cours zone Europe USDA : arrêtées au 12/02/2021

*Attention cours mondial ZMP : arrêtées 12/02/2021

Cours zone en Europe USDA

source : FranceAgrimer/USA (en US\$/tonne)

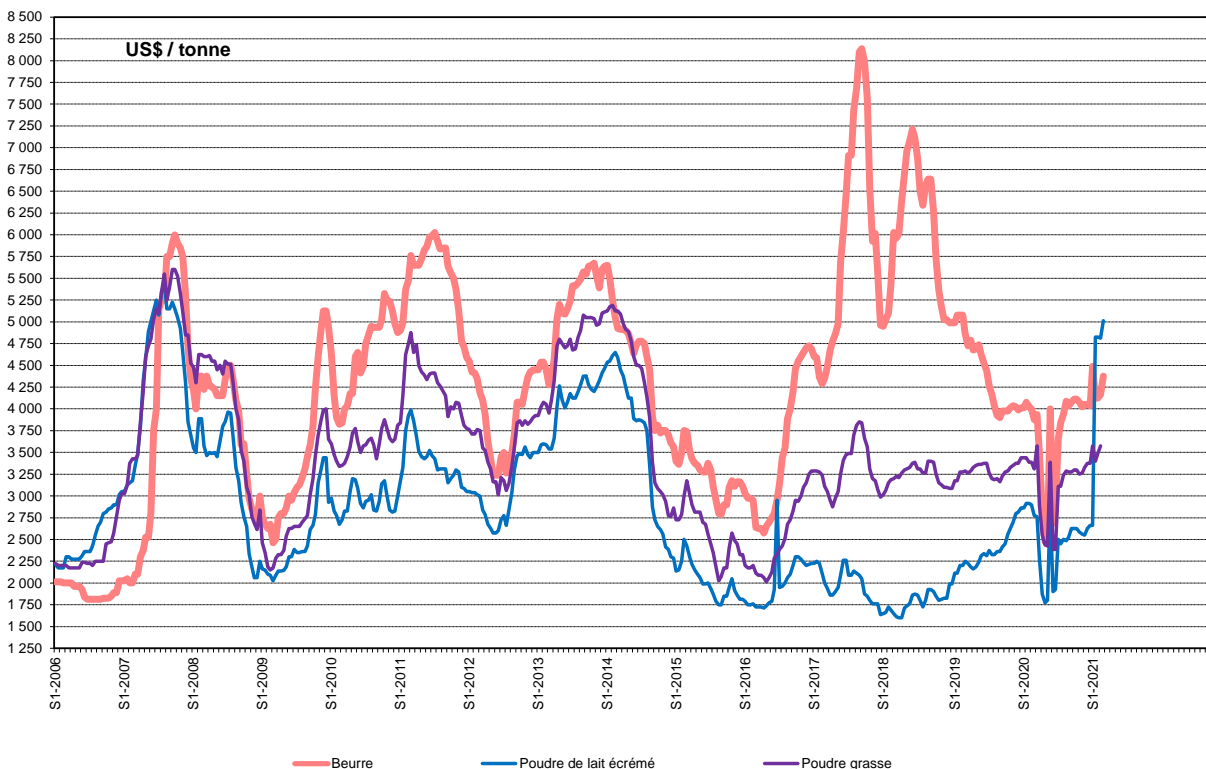

Exportations

➤ Évolution des exportations des autres principaux exportateurs de janv. à décembre 2020

| Beurre / Butteroil ¹ | 2019 | 2020 | % |
|---------------------------------|---------|---------|----------------|
| New Zealand | 461 199 | 423 238 | -8% |
| EU* | 296 291 | 308 402 | 4% |
| Belarus | 67 174 | 68 580 | 2% |
| United Kingdom | 63 426 | 49 618 | up to Oct |
| United States | 32 414 | 28 359 | -13% |
| India | 41 459 | 15 854 | -62% up to nov |
| Australia | 16 817 | 15 217 | -10% |
| Uruguay | 13 536 | 12 795 | -5% |
| Ukraine | 15 155 | 8 526 | -44% up to nov |
| Turkey | 27 355 | 3 274 | -88% |

Quantité : tonnes **Beurre/butteroil (1) : en équivalent beurre**

quantité : tonnes

| Poudre grasse | 2019 | 2020 | % |
|----------------|-----------|-----------|----------------|
| New Zealand | 1 535 709 | 1 532 803 | 0% |
| EU* | 312 919 | 342 082 | 9% |
| Uruguay | 131 577 | 137 882 | 5% |
| Argentina | 85 329 | 126 350 | 48% |
| Singapore | 49 097 | 41 430 | -16% |
| United Kingdom | 45 409 | 38 652 | up to Oct |
| United States | 39 461 | 38 645 | -2% |
| Australia | 41 740 | 36 866 | -12% |
| Malaysia | 46 174 | 36 446 | -21% up to nov |
| Hong Kong | 46 005 | 25 947 | -44% |

Données arrêtées au 25/02/2020

* En de tonnes

| Poudre de lait | 2019 | 2020 | % |
|----------------|---------|---------|----------------|
| EU* | 942 172 | 827 047 | -12% |
| United States | 704 421 | 818 738 | 16% |
| New Zealand | 372 909 | 356 336 | -4% |
| Australia | 127 555 | 129 718 | 2% |
| Belarus | 124 018 | 123 334 | -1% |
| United Kingdom | 78 035 | 55 876 | -28% up to Oct |
| Canada | 46 674 | 39 462 | -15% |
| Turkey | 40 718 | 20 178 | -50% |
| Uruguay | 21 522 | 18 111 | -16% |
| Ukraine | 18 996 | 15 264 | -20% up to nov |

sources: IHS MARKIT/GTA

quantité : tonnes

| Fromage | 2019 | 2020 | % |
|----------------|-----------|-----------|-----------|
| EU* | 1 312 300 | 1 355 081 | 3% |
| United States | 361 141 | 358 544 | -1% |
| New Zealand | 334 898 | 326 967 | -2% |
| Belarus | 244 058 | 273 956 | 12% |
| United Kingdom | 157 973 | 157 103 | up to Oct |
| Australia | 159 969 | 154 219 | -4% |
| Switzerland | 71 290 | 72 320 | 1% |
| Turkey | 55 103 | 53 328 | -3% |
| Argentina | 39 405 | 44 451 | 13% |
| Uruguay | 25 629 | 26 515 | 3% |

sources: IHS MARKIT/GTA

Importations

➤ Évolution des exportations des autres principaux importateurs de janv. à décembre 2020

| Beurre / Butteroil ¹ | quantité : tonnes | | % 2020/19 | % ue origine | |
|---------------------------------|-------------------|---------|-----------|--------------|----------------|
| | 2019 | 2020 | | UE 2019 | UE 2020 |
| China | 85 590 | 115 616 | 35% | 14% | 13% |
| Russia | 91 891 | 100 576 | 9% | 0% | 0% up to Oct |
| United States | 67 145 | 67 676 | 1% | 52% | 52% |
| United Kingdom | 79 612 | 61 290 | | 99% | 100% up to Oct |
| EU* | 74 678 | 48 158 | -36% | | |
| Australia | 38 610 | 40 938 | 6% | 8% | 11% |
| Philippines | 34 724 | 28 848 | -17% | 5% | 12% up to nov |
| Canada | 24 207 | 23 135 | -4% | 5% | 5% |
| Indonesia | 24 869 | 18 210 | -27% | 34% | 24% |
| Turkey | 35 775 | 10 987 | -69% | 30% | 60% |

Beurre/butteroil (1) : en équivalent beurre

| Poudre de lait | quantité : tonnes | | % 2020/19 | % ue origine | |
|----------------|-------------------|---------|-----------|--------------|---------------|
| | 2019 | 2020 | | UE 2019 | UE 2020 |
| China | 343 656 | 335 610 | -2% | 36% | 33% |
| Indonesia | 187 607 | 197 349 | 5% | 41% | 20% |
| Philippines | 166 284 | 168 350 | 1% | 37% | 20% up to nov |
| Mexico | 245 984 | 164 030 | | 0% | 0% up to nov |
| Malaysia | 115 626 | 109 494 | -5% | 43% | 37% up to nov |
| Thailand | 68 337 | 62 518 | -9% | 43% | 33% |
| Singapore | 60 612 | 61 911 | 2% | 48% | 38% |
| Russia | 77 812 | 51 037 | -34% | 0% | 0% up to Oct |
| Japan | 47 113 | 38 825 | -18% | 35% | 28% |
| EU* | 53 130 | 38 183 | -28% | | |

Sources: IHS MARKIT/GTA

quantité : tonnes

| Poudre grasse | 2019 | 2020 | % UE | | |
|---------------|---------|---------|---------|------|---------------|
| | | | 2020/19 | 2019 | 2020 |
| China | 671 187 | 643 642 | -4% | 2% | 2% |
| Brazil | 61 347 | 88 923 | 45% | 0% | 0% |
| Sri Lanka | 85 435 | 88 558 | 4% | 0% | 0% |
| Thailand | 58 903 | 58 023 | -1% | 1% | 3% |
| Singapore | 68 373 | 57 094 | -16% | 18% | 18% |
| Hong Kong | 96 297 | 52 904 | -45% | 48% | 39% |
| Indonesia | 54 370 | 50 895 | -6% | 7% | 4% |
| Malaysia | 57 889 | 45 068 | -22% | 9% | 10% up to nov |
| Australia | 37 354 | 43 116 | 15% | 10% | 8% |
| Russia | 39 670 | 27 084 | -32% | 0% | 0% up to Oct |

Sources: IHS MARKIT/GTA

quantité : tonnes

| Fromage | 2019 | 2020 | % ue origine | | |
|----------------|---------|---------|--------------|---------|----------------|
| | | | 2020/19 | UE 2019 | UE 2020 |
| United Kingdom | 433 482 | 405 037 | | 100% | 100% up to Oct |
| Japan | 302 601 | 291 510 | -4% | 36% | 41% |
| Russia | 226 748 | 245 088 | 8% | 0% | 0% up to Oct |
| EU* | 199 872 | 204 579 | 2% | | |
| United States | 180 148 | 165 459 | -8% | 72% | 68% |
| South Korea | 131 354 | 148 002 | 13% | 31% | 34% |
| China | 114 862 | 129 265 | 13% | 17% | 20% |
| Australia | 96 823 | 97 939 | 1% | 25% | 26% |
| Switzerland | 64 135 | 71 663 | 12% | 98% | 98% |
| Mexico | 55 997 | 68 299 | | 1% | 0% up to nov |

Rédaction : direction Marchés, études et prospective - Service Analyses et fonctions transversales et multifilaires

- Unité Système d'information économique / Contact : U_SD@franceagrimer.fr Tel : 01.73.30.30.00 - Fax : 01.73.30.30.30

FranceAgriMer s'efforce de diffuser des informations exactes et à jour et corrigera, dans la mesure du possible, les erreurs qui lui seront signalées.

Toutefois, l'établissement ne peut en aucun cas être tenu responsable de l'utilisation et de l'interprétation de l'information contenue dans cette publication qui ne vise pas à délivrer des conseils personnalisés.

Copyright : tous droits de reproduction réservés, sauf autorisation de FranceAgriMer



Directrice de la publication : Christine Avelin / Rédaction : direction Marchés, études et prospective

12 rue Henri Rol-Tanguy / TSA 20002 / 93555 Montreuil cedex

Tél. : +33 1 73 30 30 00 — www.franceagrimer.fr

@FranceAgriMerFR



FranceAgriMer