

DONNÉES LAIT DE VACHE

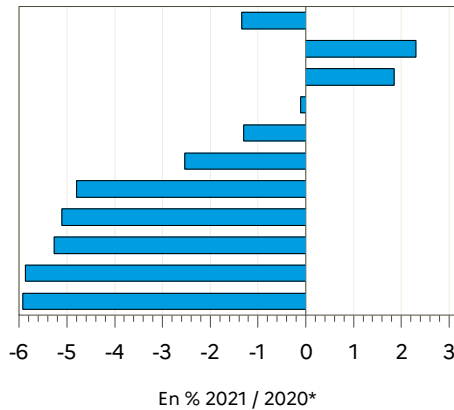

Semaine n°9 du 1 au 7 mars 2021

FRANCE
Normandie
Bretagne
Hauts-de-France IDF
Bourgogne-Franche-Comté
Pays-de-la-Loire
Auvergne-Rhône-Alpes
Occitanie PACA
Nouvelle-Aquitaine
Centre-Val de Loire
Grand Est



Régions	Évolution N-1 (en %)*	Évolution S-1 (en %)
Auvergne-Rhône-Alpes	-4.8	-1.7
Bourgogne-Franche-Comté	-1.3	-0.2
Bretagne	1.9	1.9
Centre-Val de Loire	-5.9	0.7
Grand Est	-5.9	0.8
Hauts-de-France IDF	-0.1	-0.3
Normandie	2.3	0.1
Nouvelle-Aquitaine	-5.3	-2.3
Occitanie PACA	-5.1	-0.5
Pays-de-la-Loire	-2.5	0.1
FRANCE	-1.3	0.2

Source : FranceAgriMer / sondage lait de vache

Source : FranceAgriMer / sondage lait de vache

Évolution nationale N/N-1*

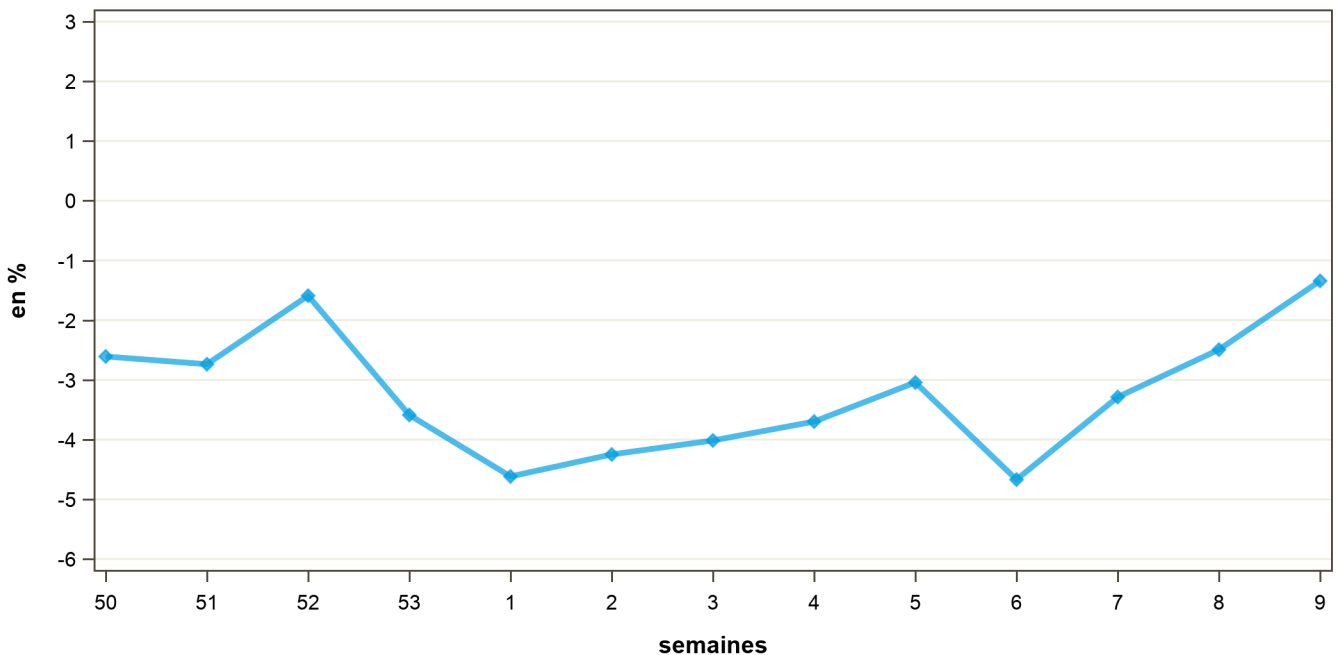

* Compte-tenu du calendrier particulier de 2020 (53 semaines), l'évolution de la semaine S/2021 est calculée par rapport à la semaine S+1/2020. Par exemple, la semaine 01/2021 est comparée à la semaine 02/2020. Pour information : S1/2021 : du 04/01/2021 au 10/01/2021 ; S2/2020 : du 06/01/2020 au 12/01/2020.

COLLECTE FRANCAISE : 2018, 2019, 2020 et 2021

semaine n°9 / 2021

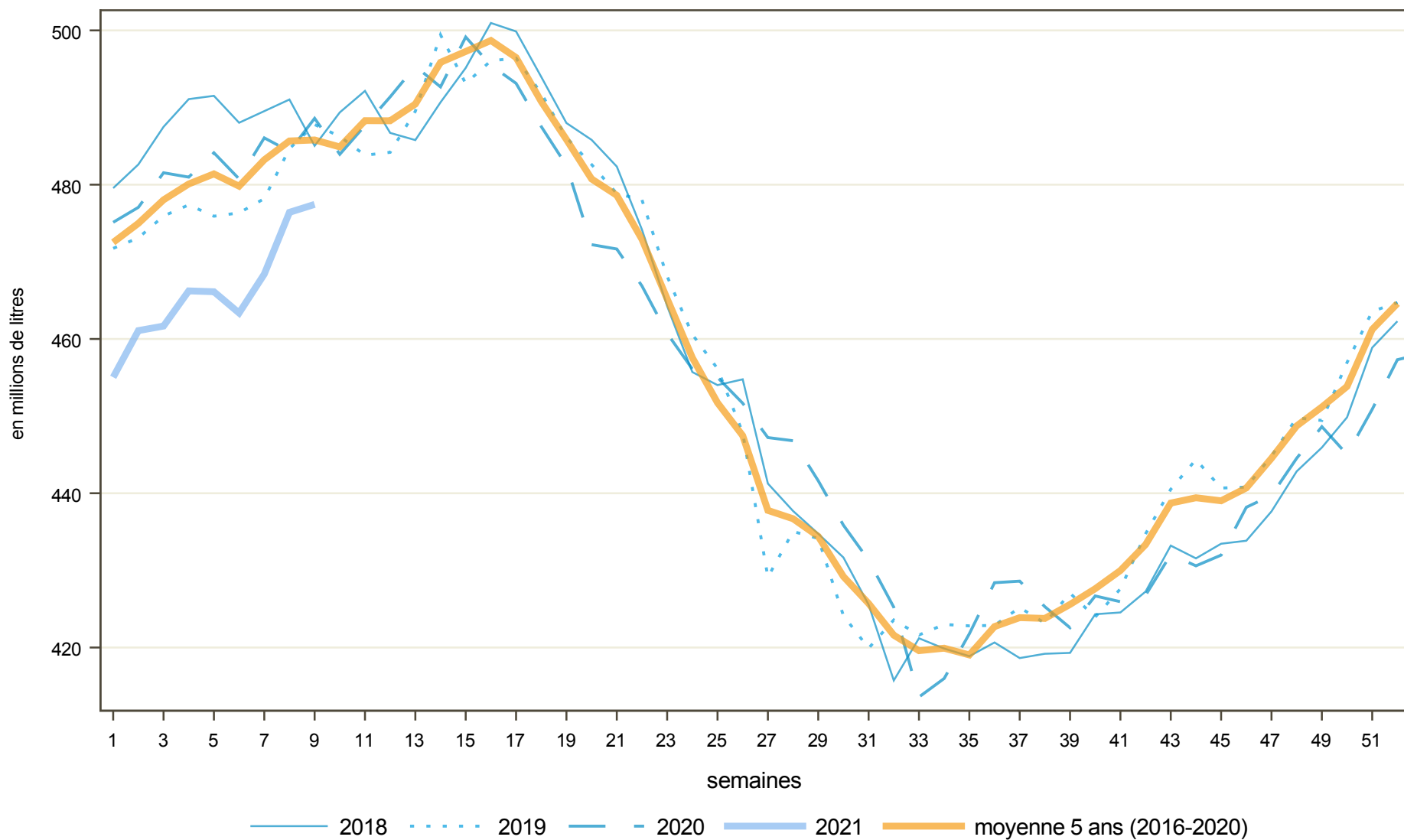

Directrice de la publication : Christine Avelin / Rédaction : direction Marchés, études et prospective
12, rue Henri Rol-Tanguy - TSA 20002 / 93555 MONTREUIL Cedex
Tel. : 01 73 30 30 00 www.franceagrimer.fr
FranceAgrimer [@franceagrimer](https://www.facebook.com/franceagrimer)