

DONNÉES LAIT DE VACHE

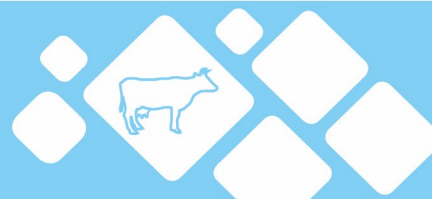

Semaine n°10 du 8 au 14 mars 2021

FRANCE
Normandie
Bretagne
Hauts-de-France IDF
Occitanie PACA
Pays-de-la-Loire
Bourgogne-Franche-Comté
Auvergne-Rhône-Alpes
Nouvelle-Aquitaine
Grand Est
Centre-Val de Loire

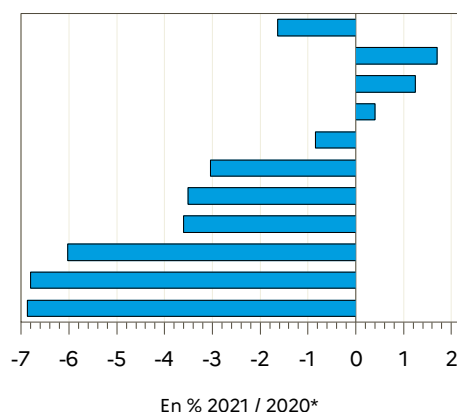

Régions	Évolution N-1 (en %)*	
	Évolution N-1 (en %)*	Évolution S-1 (en %)
Auvergne-Rhône-Alpes	-3.6	1.1
Bourgogne-Franche-Comté	-3.5	-0.1
Bretagne	1.2	0.1
Centre-Val de Loire	-6.9	-1.0
Grand Est	-6.8	-1.4
Hauts-de-France IDF	0.4	0.7
Normandie	1.7	-0.1
Nouvelle-Aquitaine	-6.0	-0.8
Occitanie PACA	-0.9	2.4
Pays-de-la-Loire	-3.0	0.6
FRANCE	-1.6	0.2

Source : FranceAgriMer / sondage lait de vache

Source : FranceAgriMer / sondage lait de vache

Évolution nationale N/N-1*

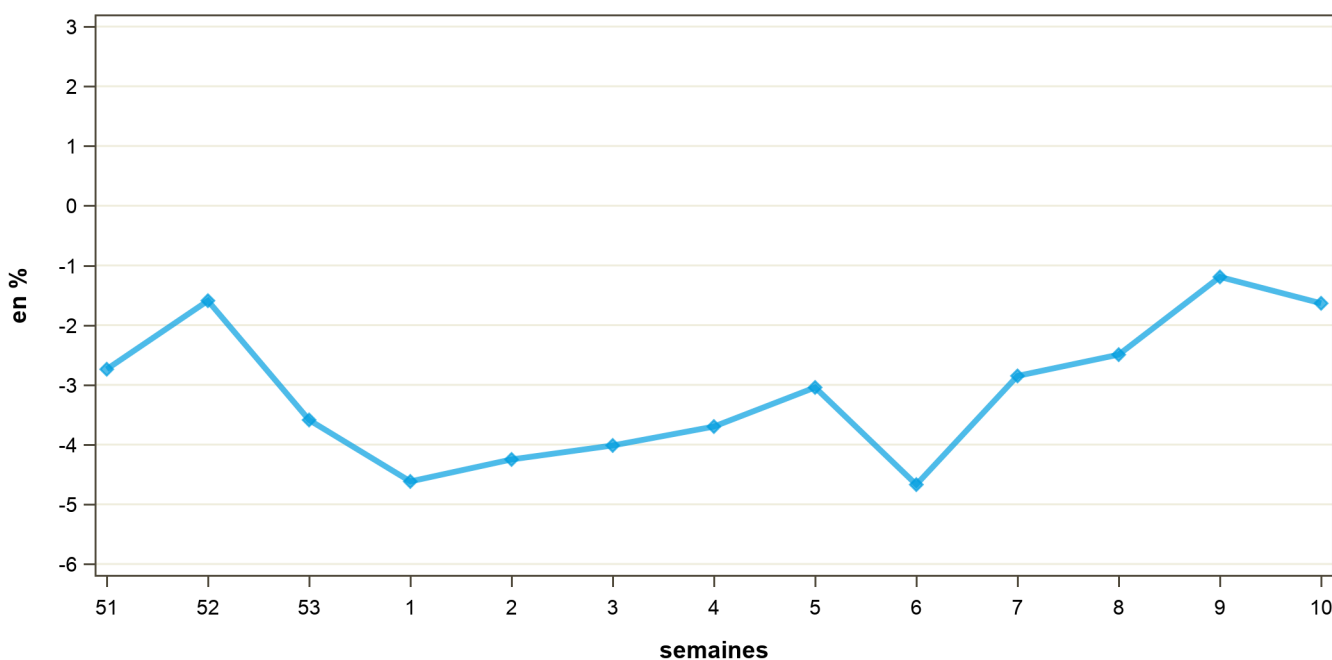



* Compte-tenu du calendrier particulier de 2020 (53 semaines), l'évolution de la semaine S/2021 est calculée par rapport à la semaine S+1/2020. Par exemple, la semaine 01/2021 est comparée à la semaine 02/2020. Pour information : S1/2021 : du 04/01/2021 au 10/01/2021 ; S2/2020 : du 06/01/2020 au 12/01/2020.

COLLECTE FRANCAISE : 2018, 2019, 2020 et 2021

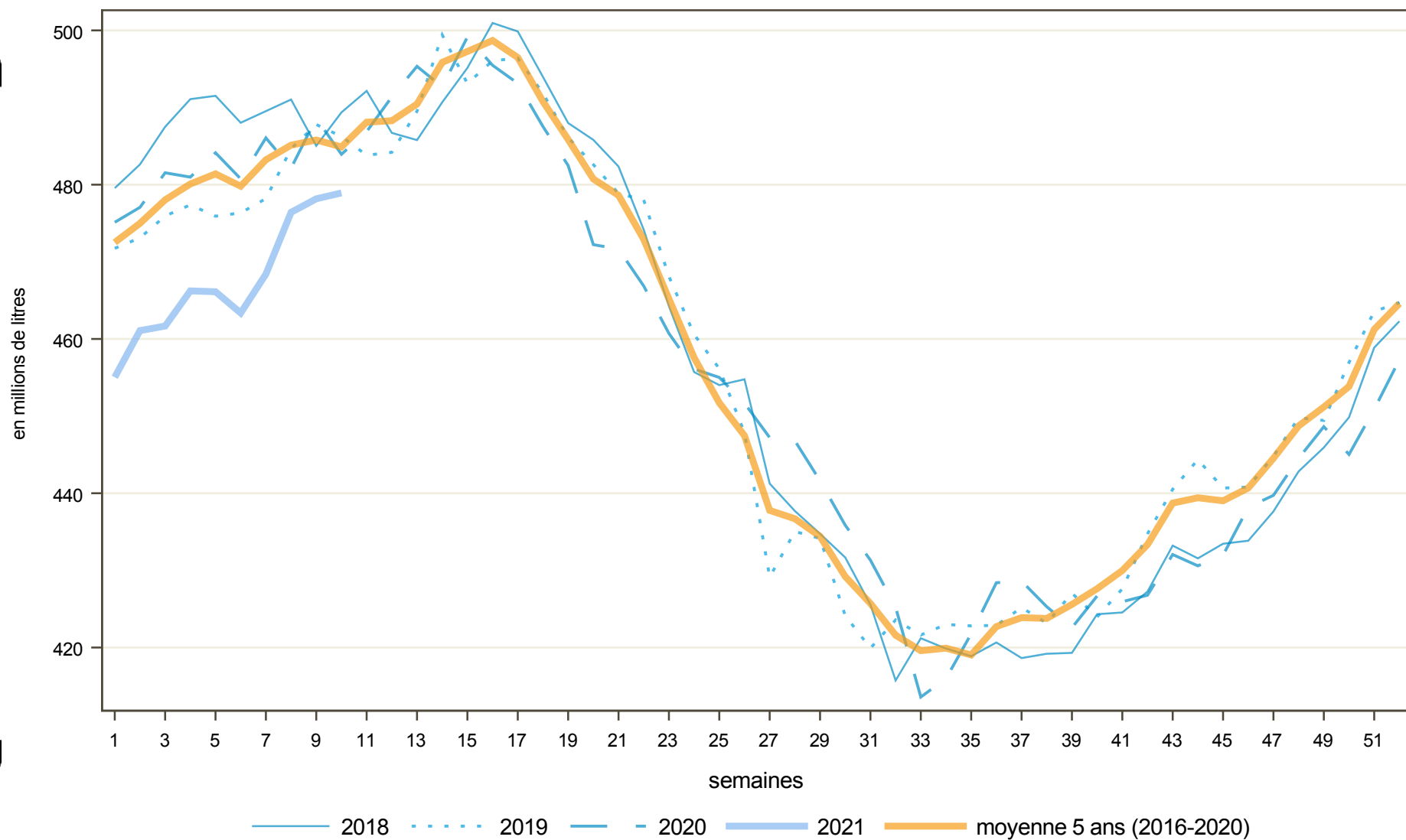
semaine n°10 / 2021



Directrice de la publication : Christine Avelin / Rédaction : direction Marchés, études et prospective
12, rue Henri Rol-Tanguy - TSA 20002 / 93555 MONTREUIL Cedex
Tel. : 01 73 30 30 00 www.franceagrimer.fr
 FranceAgriMer
 @FranceAgriMerFR