

DONNÉES LAIT DE VACHE

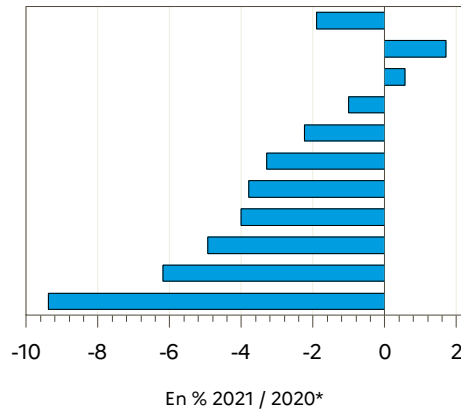

Semaine n°15 du 12 au 18 avril 2021

FRANCE
Normandie
Bretagne
Hauts-de-France IDF
Pays-de-la-Loire
Grand Est
Auvergne-Rhône-Alpes
Nouvelle-Aquitaine
Centre-Val de Loire
Occitanie PACA
Bourgogne-Franche-Comté



Régions	Évolution N-1 (en %)*	Évolution S-1 (en %)
Auvergne-Rhône-Alpes	-3.8	-0.7
Bourgogne-Franche-Comté	-9.4	-4.5
Bretagne	0.6	-0.7
Centre-Val de Loire	-4.9	-0.9
Grand Est	-3.3	0.8
Hauts-de-France IDF	-1.0	0.1
Normandie	1.7	-0.4
Nouvelle-Aquitaine	-4.0	-0.1
Occitanie PACA	-6.2	-1.7
Pays-de-la-Loire	-2.2	-1.8
FRANCE	-1.9	-0.9

Source : FranceAgriMer / sondage lait de vache

Source : FranceAgriMer / sondage lait de vache

Évolution nationale N/N-1*

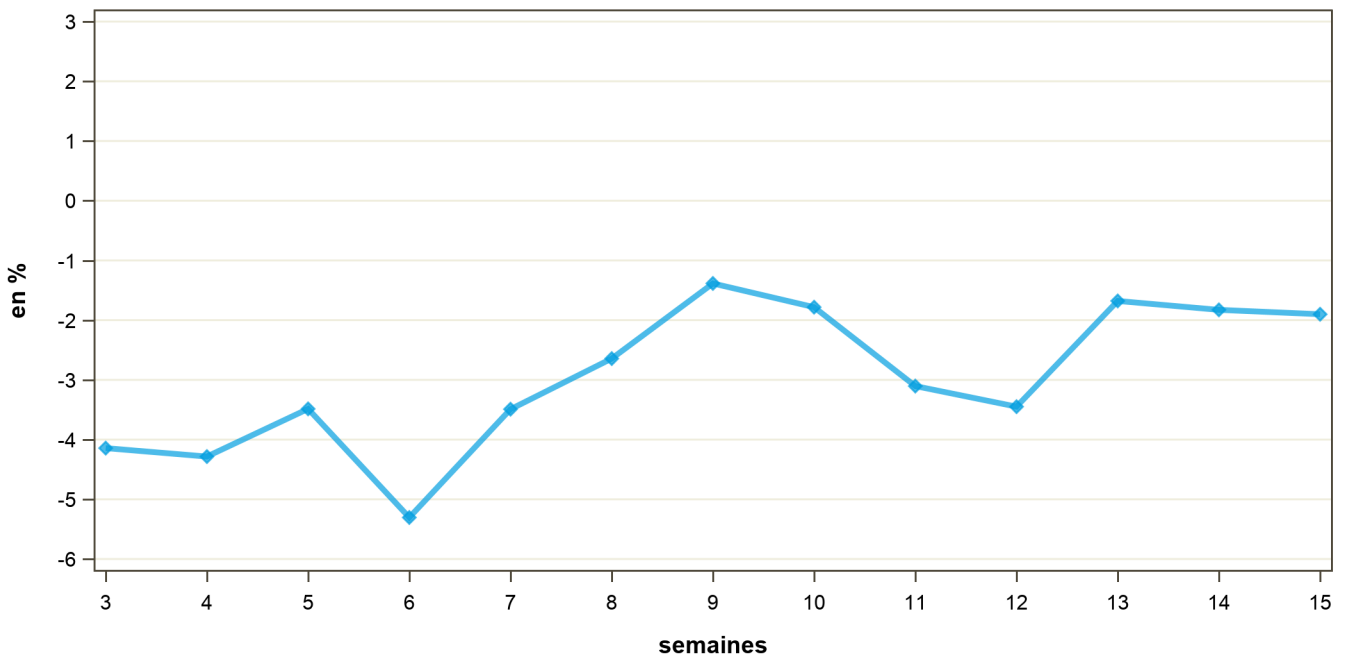

* Compte-tenu du calendrier particulier de 2020 (53 semaines), l'évolution de la semaine S/2021 est calculée par rapport à la semaine S+1/2020. Par exemple, la semaine 01/2021 est comparée à la semaine 02/2020. Pour information : S1/2021 : du 04/01/2021 au 10/01/2021 ; S2/2020 : du 06/01/2020 au 12/01/2020.

COLLECTE FRANCAISE : 2018, 2019, 2020 et 2021

semaine n°15 / 2021

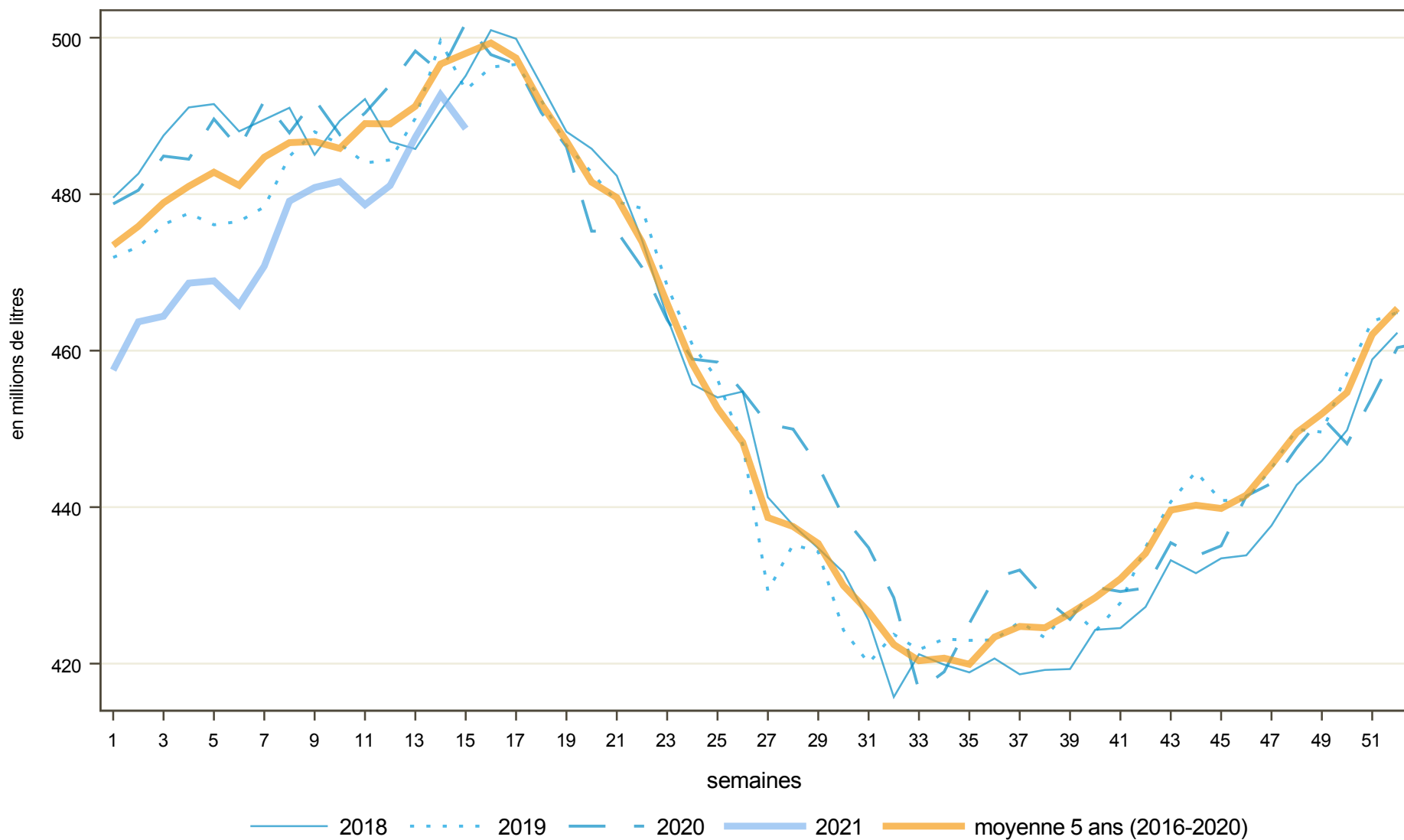

Directrice de la publication : C.risti-e-Aveilin / Rédaction : direct on Marchés, études et prospective
12 rue Henri Rol-Tanguy - TSA 20002 / 93555 MONTREUIL Cedex
Tél : 01 73 30 30 00 www.franceagrimer.fr
FranceAgrimer
@franceagrimer

