

# DONNÉES LAIT DE VACHE

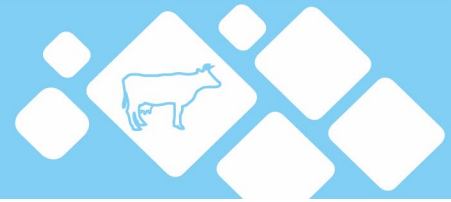

Semaine n°14 du 5 au 11 avril 2021

FRANCE  
Normandie  
Bretagne  
Pays-de-la-Loire  
Hauts-de-France IDF  
Auvergne-Rhône-Alpes  
Nouvelle-Aquitaine  
Occitanie PACA  
Bourgogne-Franche-Comté  
Grand Est  
Centre-Val de Loire

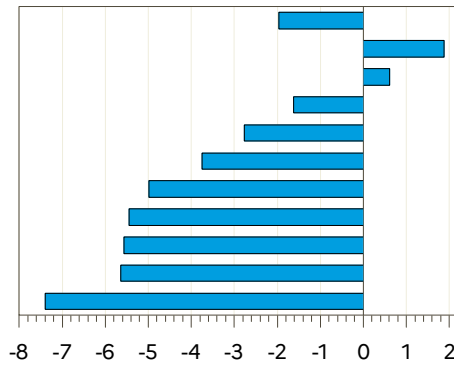

En % 2021 / 2020\*

Régions	Évolution N-1 (en %)*	Évolution S-1 (en %)
Auvergne-Rhône-Alpes	-3.7	1.5
Bourgogne-Franche-Comté	-5.6	3.8
Bretagne	0.6	1.7
Centre-Val de Loire	-7.4	0.5
Grand Est	-5.6	-1.4
Hauts-de-France IDF	-2.8	-0.9
Normandie	1.9	1.6
Nouvelle-Aquitaine	-5.0	-2.3
Occitanie PACA	-5.4	-0.6
Pays-de-la-Loire	-1.6	2.0
<b>FRANCE</b>	<b>-2.0</b>	<b>1.0</b>

Source : FranceAgriMer / sondage lait de vache

Source : FranceAgriMer / sondage lait de vache

## Évolution nationale N/N-1\*

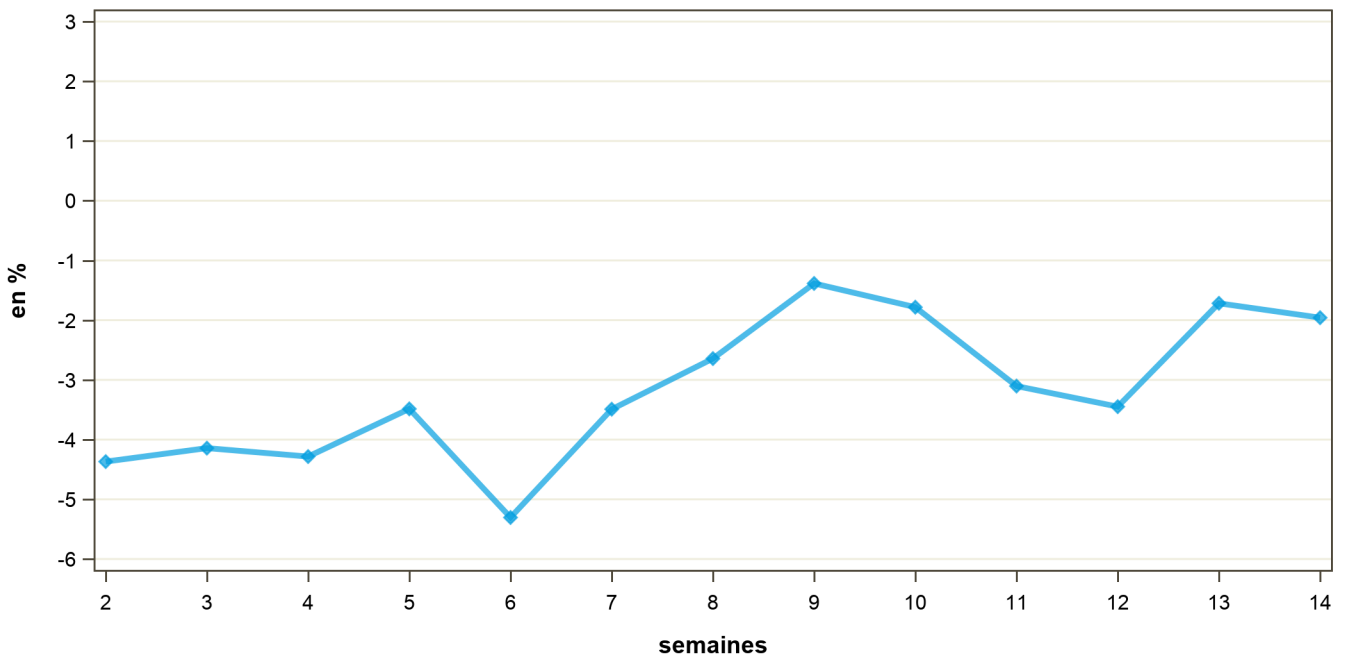

\* Compte-tenu du calendrier particulier de 2020 (53 semaines), l'évolution de la semaine S/2021 est calculée par rapport à la semaine S+1/2020. Par exemple, la semaine 01/2021 est comparée à la semaine 02/2020. Pour information : S1/2021 : du 04/01/2021 au 10/01/2021 ; S2/2020 : du 06/01/2020 au 12/01/2020.

# COLLECTE FRANCAISE : 2018, 2019, 2020 et 2021

semaine n°14 / 2021

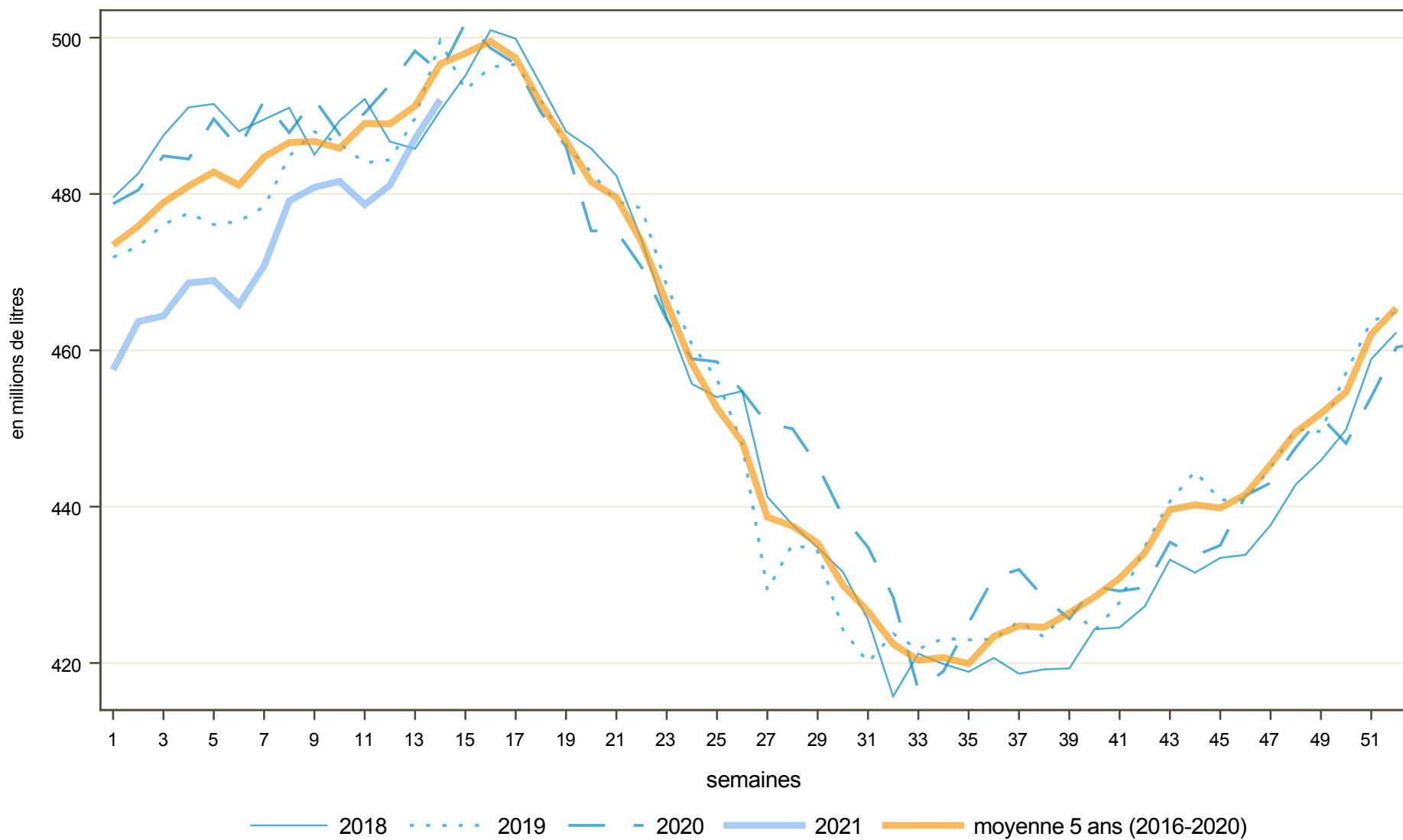

Directrice de la publication : C.risti-e-Aveilin / Rédaction : direct on Marchés, études et prospective  
12 rue Henri Rol-Tanguy - TSA 20002 / 93555 MONTREUIL Cedex  
Tél : 01 73 30 30 00 [www.franceagrimer.fr](http://www.franceagrimer.fr)

FranceAgrimer  
@franceagrimer

