

# DONNÉES LAIT DE VACHE

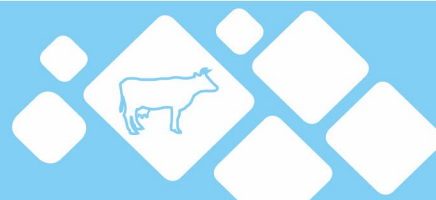

Semaine n°12 du 22 au 28 mars 2021

FRANCE  
Normandie  
Bretagne  
Hauts-de-France IDF  
Pays-de-la-Loire  
Bourgogne-Franche-Comté  
Occitanie PACA  
Nouvelle-Aquitaine  
Centre-Val de Loire  
Auvergne-Rhône-Alpes  
Grand Est

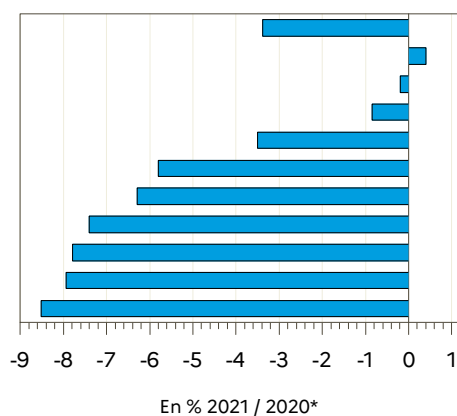

Régions	Évolution N-1 (en %)*	Évolution S-1 (en %)
Auvergne-Rhône-Alpes	-7.9	0.2
Bourgogne-Franche-Comté	-5.8	-0.5
Bretagne	-0.2	0.6
Centre-Val de Loire	-7.8	-0.1
Grand Est	-8.5	-0.9
Hauts-de-France IDF	-0.8	1.4
Normandie	0.4	1.0
Nouvelle-Aquitaine	-7.4	1.0
Occitanie PACA	-6.3	-2.1
Pays-de-la-Loire	-3.5	0.8
<b>FRANCE</b>	<b>-3.4</b>	<b>0.4</b>

Source : FranceAgriMer / sondage lait de vache

Source : FranceAgriMer / sondage lait de vache

## Évolution nationale N/N-1\*

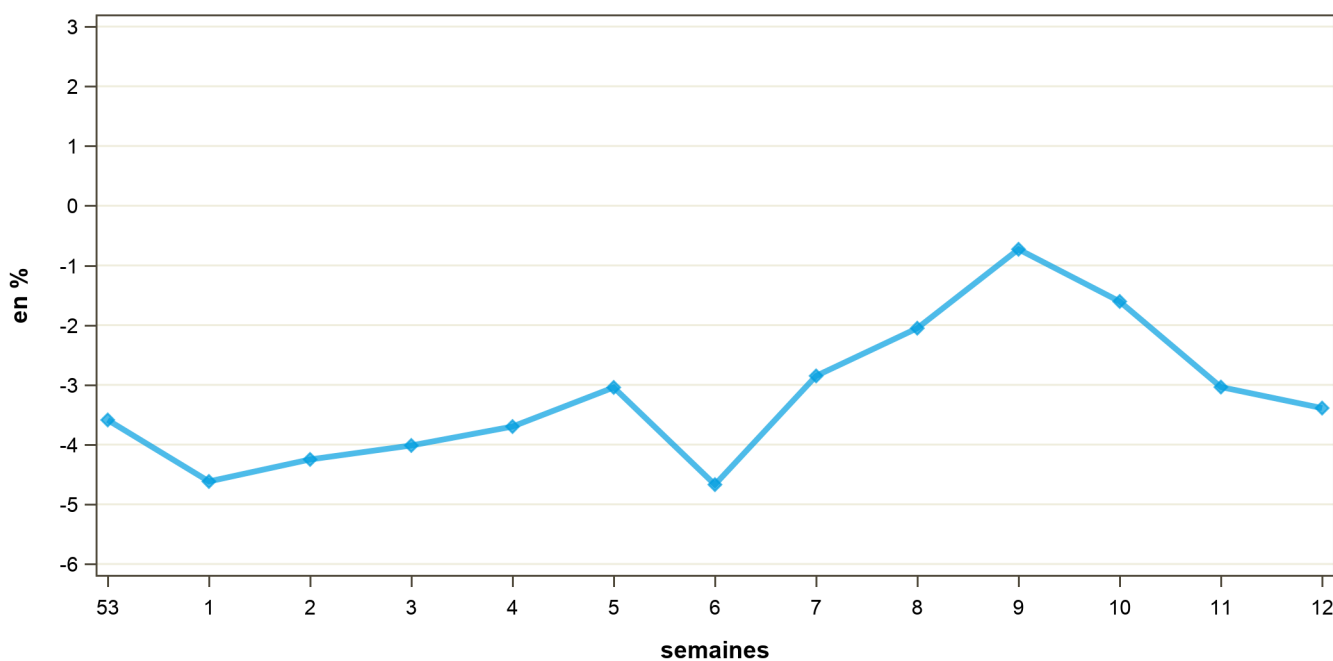



\* Compte-tenu du calendrier particulier de 2020 (53 semaines), l'évolution de la semaine S/2021 est calculée par rapport à la semaine S+1/2020. Par exemple, la semaine 01/2021 est comparée à la semaine 02/2020. Pour information : S1/2021 : du 04/01/2021 au 10/01/2021 ; S2/2020 : du 06/01/2020 au 12/01/2020.

# COLLECTE FRANCAISE : 2018, 2019, 2020 et 2021

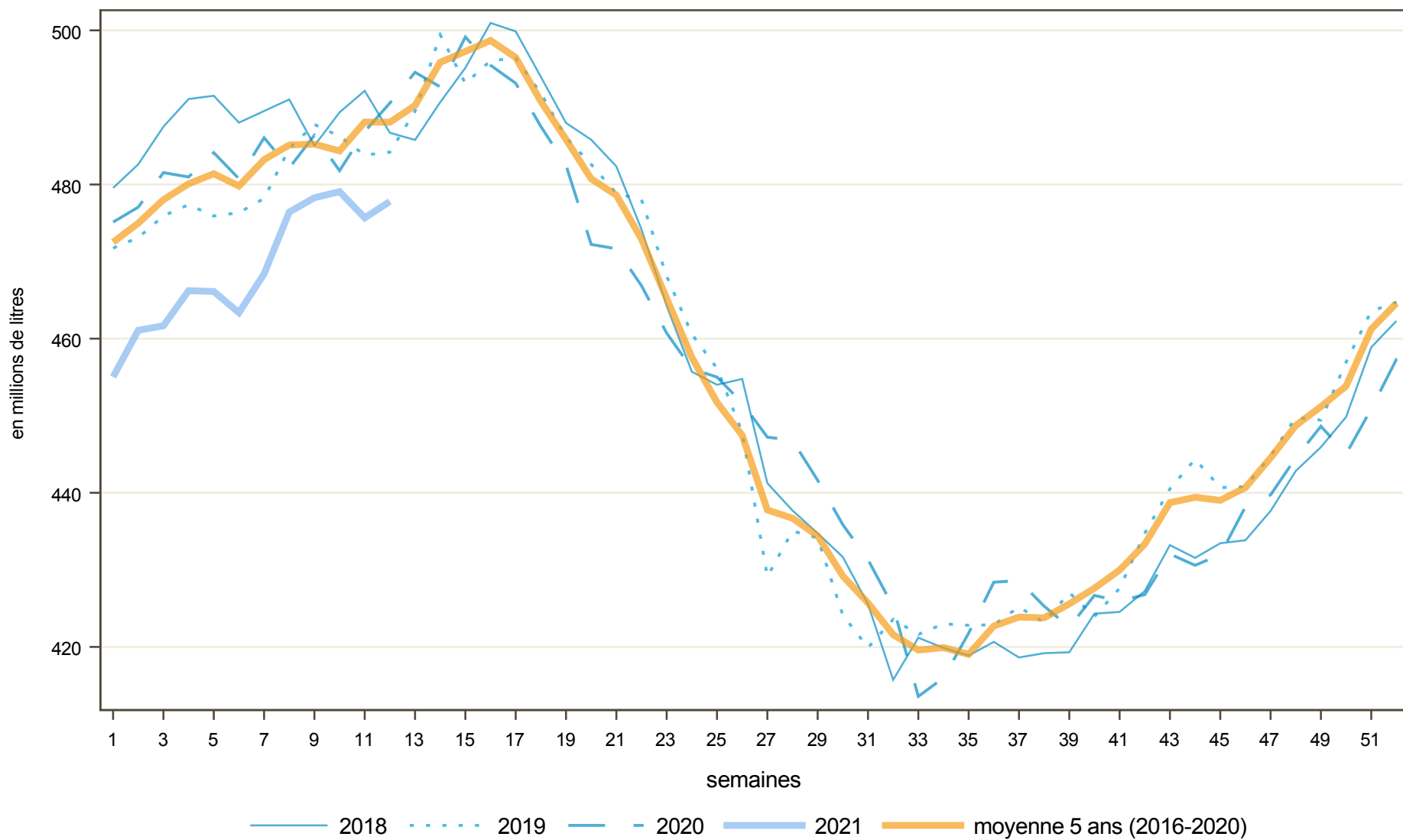
semaine n°12 / 2021



Directrice de la publication : Christine Avelin / Rédaction : direction Marchés, études et prospective  
12, rue Henri Rol-Tanguy - TSA 20002 / 93555 MONTREUIL Cedex  
Tel. : 01 73 30 30 00 [www.franceagrimer.fr](http://www.franceagrimer.fr)  
 FranceAgriMer  
 @FranceAgriMerFR