

DONNÉES LAIT DE VACHE

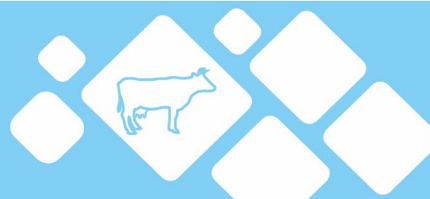

Semaine n°13 du 29 mars 2021 au 4 avril 2021

FRANCE
Normandie
Bretagne
Hauts-de-France IDF
Pays-de-la-Loire
Bourgogne-Franche-Comté
Occitanie PACA
Centre-Val de Loire
Grand Est
Auvergne-Rhône-Alpes
Nouvelle-Aquitaine

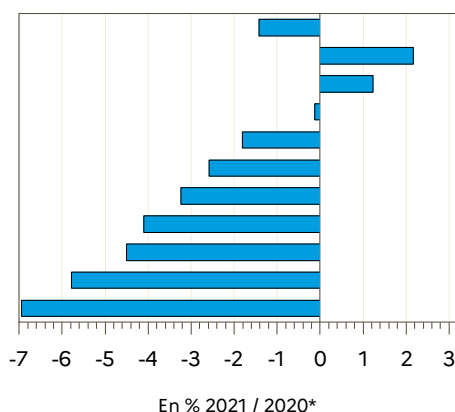

Régions	Évolution N-1 (en %)*	Évolution S-1 (en %)
Auvergne-Rhône-Alpes	-5.8	-0.1
Bourgogne-Franche-Comté	-2.6	4.1
Bretagne	1.2	1.0
Centre-Val de Loire	-4.1	2.7
Grand Est	-4.5	2.9
Hauts-de-France IDF	-0.1	1.0
Normandie	2.2	1.1
Nouvelle-Aquitaine	-6.9	2.8
Occitanie PACA	-3.2	3.2
Pays-de-la-Loire	-1.8	0.2
FRANCE	-1.4	1.3

Source : FranceAgriMer / sondage lait de vache

Source : FranceAgriMer / sondage lait de vache

Évolution nationale N/N-1*

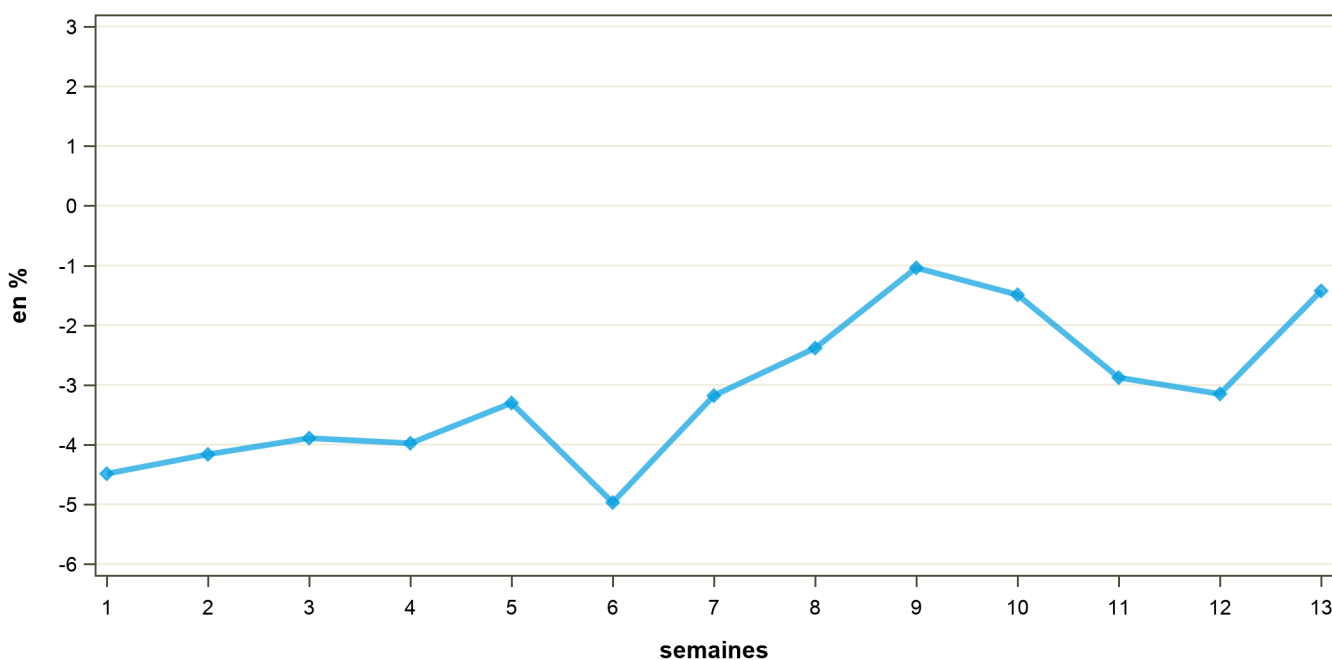

* Compte-tenu du calendrier particulier de 2020 (53 semaines), l'évolution de la semaine S/2021 est calculée par rapport à la semaine S+1/2020. Par exemple, la semaine 01/2021 est comparée à la semaine 02/2020. Pour information : S1/2021 : du 04/01/2021 au 10/01/2021 ; S2/2020 : du 06/01/2020 au 12/01/2020.

COLLECTE FRANCAISE : 2018, 2019, 2020 et 2021

semaine n°13 / 2021

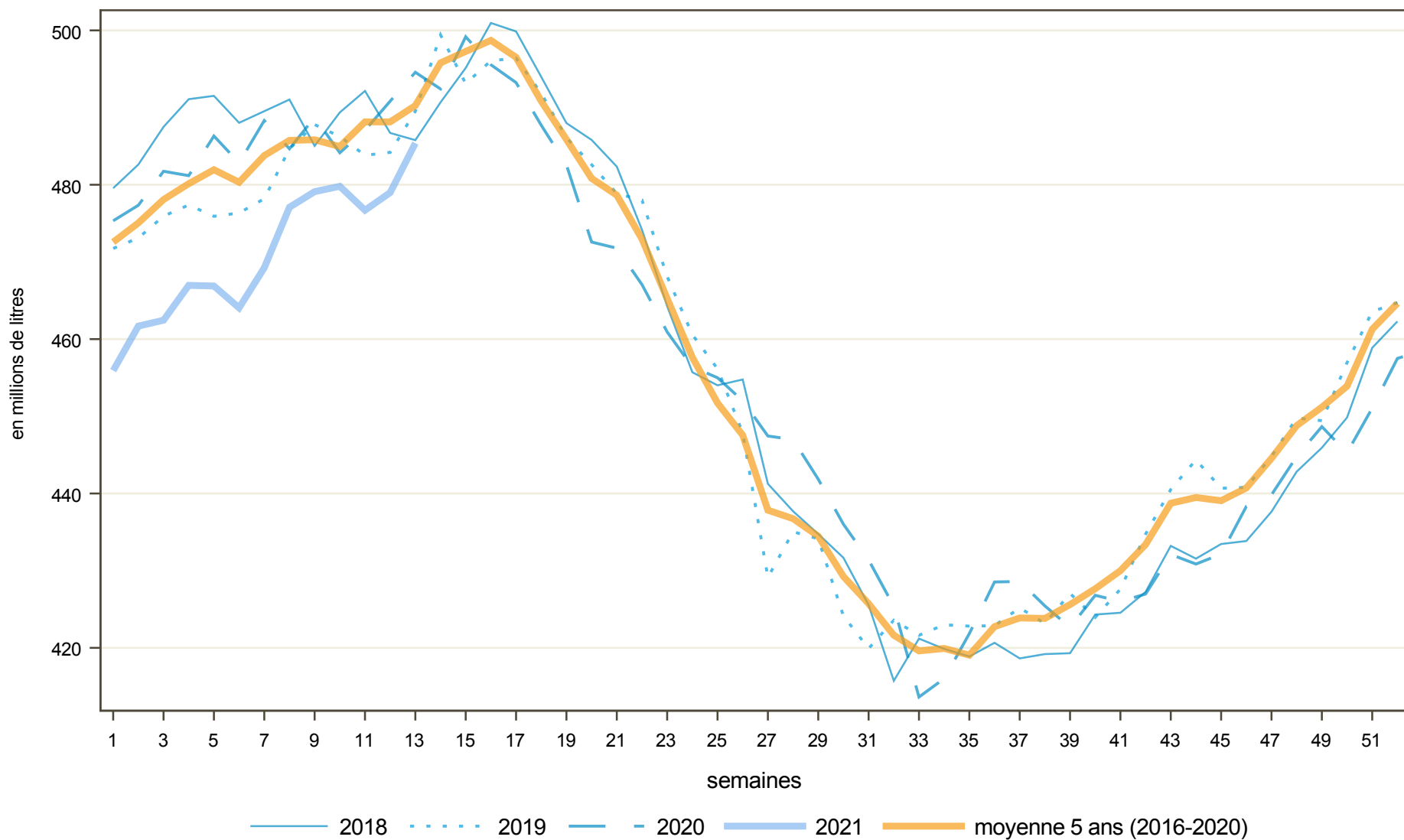

Directrice de la publication : Christine Avelin / Rédaction : direction Marchés, études et prospective
12, rue Henri Rol-Tanguy - TSA 20002 / 93555 MONTREUIL Cedex
Tel. : 01 73 30 30 00 www.franceagrimer.fr
[FranceAgrimer](https://www.facebook.com/franceagrimer)
[@franceagrimer](https://twitter.com/franceagrimer)