

CONJONCTURE LAIT DE VACHE



2021 – n°21
France

Tableau de bord hebdomadaire

Collecte brute

➤ Collecte de la semaine 20/2021

Régions	Évolution N N-1 (en %)	Évolution S S-1 (en %)
Auvergne-Rhône-Alpes	1,7	-1,1
Bourgogne-Franche-Comté	-4,3	2,1
Bretagne	4,3	-1,0
Centre-Val de Loire	-3,7	-1,7
Grand Est	-1,2	-3,0
Hauts-de-France IDF	1,4	-2,8
Normandie	6,4	-0,7
Nouvelle-Aquitaine	-0,7	0,5
Occitanie PACA	-2,9	-3,9
Pays-de-la-Loire	1,8	-0,4
FRANCE	2,0	-1,1

Source : FranceAgriMer/sondage hebdomadaire

Collecte hebdomadaire des dernières campagnes

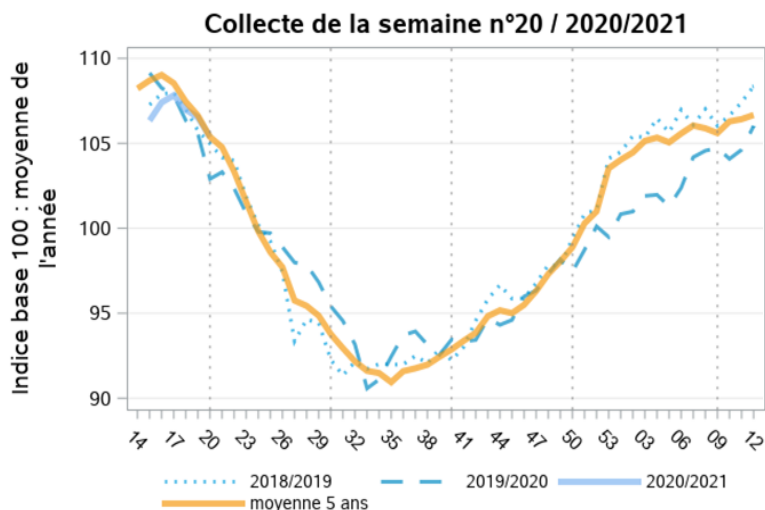

Collecte mensuelle, taux de matière grasse et protéique

➤ Fin mars 2021

	Collecte (1000 l)			Taux matière(g/l)					
	2020	2021	N/N-1	grasse		écart N/N-1	protéique		écart N/N-1
janvier	2 129 787	2 056 840	-3,4%	42,80	43,38	0,58	33,99	34,16	0,17
février	2 011 596	1 893 347	-5,9%	42,36	42,74	0,38	33,73	33,68	-0,05
mars	2 166 889	2 135 655	-1,4%	42,42	42,45	0,03	33,95	33,73	-0,22
avril	2 118 937	.	.	41,31	.	.	33,79	.	.
mai	2 111 099	.	.	40,67	.	.	33,37	.	.
juin	1 959 177	.	.	40,62	.	.	33,09	.	.
juillet	1 951 298	.	.	40,33	.	.	32,88	.	.
août	1 860 378	.	.	40,45	.	.	32,66	.	.
septembre	1 827 435	.	.	41,54	.	.	33,62	.	.
octobre	1 905 057	.	.	43,21	.	.	34,55	.	.
novembre	1 888 409	.	.	43,24	.	.	34,51	.	.
décembre	2 007 167	.	.	43,36	.	.	34,38	.	.
Cumul fin M-1	6 308 272	6 085 842	-3,5%	42,53	42,86	0,33	33,89	33,86	-0,03
Cumul fin déc.	23 937 229	6 085 842	-74,6%	41,86	42,86	1,00	33,71	33,86	0,15

Collecte mensuelle biologique, taux de matière grasse et protéique

➤ Fin mars 2021

	Collecte bio (1000 l)			Taux matière(g/l)					
			% N/N-1	grasse		écart N/N-1	protéique		écart N/N-1
	2020	2021		2020	2021		2020	2021	
janvier	89 636	95 601	6,7%	41,96	42,67	0,71	32,29	32,54	0,25
février	86 493	88 879	2,8%	41,27	41,67	0,40	31,85	31,86	0,01
mars	97 274	107 547	10,6%	41,40	41,47	0,07	32,40	32,39	-0,01
avril	103 245	.	.	40,59	.	.	33,21	.	.
mai	104 503	.	.	40,47	.	.	32,91	.	.
juin	94 772	.	.	40,36	.	.	32,39	.	.
juillet	91 536	.	.	39,92	.	.	32,00	.	.
août	83 786	.	.	39,81	.	.	31,57	.	.
septembre	83 131	.	.	41,09	.	.	32,77	.	.
octobre	88 857	.	.	42,70	.	.	33,66	.	.
novembre	91 612	.	.	42,51	.	.	33,47	.	.
décembre	95 931	.	.	42,73	.	.	33,10	.	.
Cumul fin M-1	273 403	292 027	6,8%	41,54	41,94	0,39	32,18	32,26	0,08
Cumul fin déc.	1 110 776	292 027	-73,7%	41,23	41,94	0,70	32,64	32,26	-0,37

Source : FranceAgriMer/SSP/enquête mensuelle laitière

Répartition de la collecte et prix réel (base 100 en janvier 2017)

➤ Fin mars 2021

	%conventionnelle*		%AOP/IGP		%bio		Indice prix conventionnel*			Indice prix AOP/IGP		
	2020	2021	2020	2021	2020	2021	2020	2021	% N/N-1	2020	2021	% N/N-1
janvier	79,20	78,50	16,60	16,90	4,20	4,60	106,6	104,5	-2,0%	111,5	114,5	2,7%
février	78,80	77,60	16,90	17,70	4,30	4,70	105,4	103,4	-1,9%	110,7	112,7	1,8%
mars	78,50	78,20	0,17	16,80	4,50	0,05	103,7	0,0	0,0%	109,0	0,0	0,0%
avril	78,10	0,00	0,17	0,00	4,90	0,00	101,5	0,0	0,0%	106,2	0,0	0,0%
mai	77,50	0,00	17,50	0,00	0,05	0,00	99,1	0,0	0,0%	108,6	0,0	0,0%
juin	78,50	0,00	16,70	0,00	4,80	0,00	99,2	0,0	0,0%	109,1	0,0	0,0%
juillet	78,90	0,00	16,40	0,00	4,70	0,00	99,9	0,0	0,0%	110,0	0,0	0,0%
août	79,50	0,00	0,16	0,00	4,50	0,00	101,9	0,0	0,0%	109,2	0,0	0,0%
septembre	79,60	0,00	15,90	0,00	4,50	0,00	105,0	0,0	0,0%	113,2	0,0	0,0%
octobre	79,60	0,00	15,70	0,00	4,70	0,00	107,4	0,0	0,0%	117,2	0,0	0,0%
novembre	79,30	0,00	15,80	0,00	4,90	0,00	105,5	0,0	0,0%	114,4	0,0	0,0%
décembre	79,10	0,00	16,10	0,00	4,80	0,00	105,9	0,0	0,0%	114,3	0,0	0,0%
Cumul fin M-1	78,83	78,10	11,22	17,13	4,33	3,12	105,2	104,0	-1,2%	110,4	113,6	2,9%
Cumul fin déc.	78,88	78,10	12,34	17,13	4,24	3,12	103,4	104,0	0,5%	111,1	113,6	2,2%

Source : FranceAgriMer/SSP/enquête mensuelle laitière

*Estimation avec hypothèse de non recoupement entre collecte AOP /IGP et la collecte biologique

Prix du lait

➤ Prix standard 38/32 payé aux producteurs tous laits et lait conventionnel (euros/10000 litres) fin mars 2021

	Prix (€/1000l)						Prix Conventionnel* (€/1000l)					
	prix standard 38/32			prix réel			prix standard			prix réel		
	2020	2021	N/N-1	2020	2021	N/N-1	2020	2021	N/N-1	2020	2021	N/N-1
janvier	353,49	348,43	-1,4%	382,35	379,74	-0,7%	335,80	327,30	-2,5%	365,40	358,30	-1,9%
février	352,35	349,40	-0,8%	378,51	375,54	-0,8%	334,20	328,10	-1,8%	361,40	354,30	-2,0%
mars	344,38	344,18	-0,1%	372,82	370,41	-0,6%	326,70	324,40	-0,7%	355,60	350,50	-1,4%
avril	338,69	0,00	0,0%	362,91	0,00	0,0%	323,60	0,00	0,0%	347,90	0,00	0,0%
mai	337,79	0,00	0,0%	358,77	0,00	0,0%	320,10	0,00	0,0%	339,80	0,00	0,0%
juin	340,38	0,00	0,0%	359,36	0,00	0,0%	321,70	0,00	0,0%	340,20	0,00	0,0%
juillet	346,28	0,00	0,0%	363,09	0,00	0,0%	325,80	0,00	0,0%	342,40	0,00	0,0%
août	352,36	0,00	0,0%	367,49	0,00	0,0%	334,40	0,00	0,0%	349,30	0,00	0,0%
septembre	354,63	0,00	0,0%	379,49	0,00	0,0%	335,30	0,00	0,0%	359,90	0,00	0,0%
octobre	354,24	0,00	0,0%	389,20	0,00	0,0%	333,60	0,00	0,0%	368,30	0,00	0,0%
novembre	348,30	0,00	0,0%	382,21	0,00	0,0%	327,40	0,00	0,0%	361,60	0,00	0,0%
décembre	349,99	0,00	0,0%	383,08	0,00	0,0%	329,30	0,00	0,0%	362,90	0,00	0,0%
Cumul fin M-1	350,07	347,34	-0,8%	377,89	375,23	-0,7%	332,23	326,60	-1,7%	360,80	354,37	-1,8%
Cumul fin déc.	347,74	347,34	-0,1%	373,27	375,23	0,5%	328,99	326,60	-0,7%	354,56	354,37	-0,1%

Source : FranceAgriMer/SSP/enquête mensuelle laitière

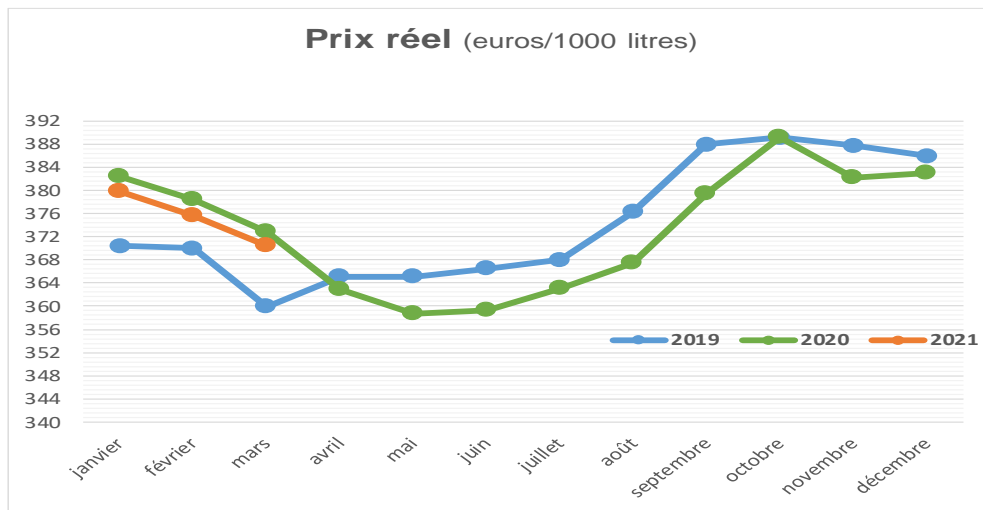

Prix du lait standard et prix réel biologique

➤ payé aux producteurs (euros/1000 litres) *

Fin mars 2021

	Prix bio(€/1000l)					
	prix standard 38/32		N/N-1	prix réel		
	2020	2021		2020	2021	N/N-1
janvier	477,10	477,77	0,1%	498,53	502,43	0,8%
février	474,88	473,34	-0,3%	488,65	488,97	0,1%
mars	463,87	458,14	-1,2%	481,58	476,41	-1,1%
avril	408,01	.	.	428,63	.	.
mai	410,54	.	.	431,04	.	.
juin	429,77	.	.	445,39	.	.
juillet	475,06	.	.	484,76	.	.
août	479,32	.	.	485,97	.	.
septembre	491,88	.	.	510,50	.	.
octobre	491,04	.	.	523,31	.	.
novembre	485,65	.	.	515,14	.	.
décembre	483,52	.	.	511,27	.	.
Cumul fin M-1	471,95	469,75	-0,5%	489,59	489,27	-0,1%
Cumul fin déc.	464,22	469,75	1,2%	483,73	489,27	1,1%

Source : FranceAgriMer/SSP/enquête mensuelle laitière

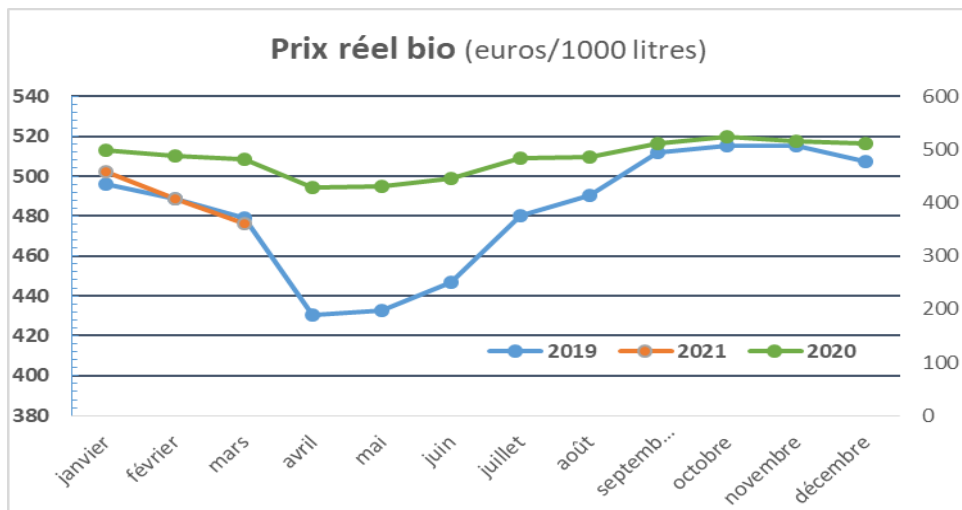

➤ Collecte et prix standard 38 / 32 et prix réel (en 1000 litres)

Fin mars 2021

	Collecte (1000 L)							Prix Standard 38/32 (Euros/1000L)							Prix réel (Euros/1000L)						
	mars			CUMUL fin mars				mars			CUMUL fin mars				mars			CUMUL fin mars			
	2019	2020	2021	2019	2020	2021	N/N-1	2019	2020	2021	2019	2020	2021	N/N-1	2019	2020	2021	2019	2020	2021	N/N-1
AUVERGNE-RHONE-ALPES	223 069	232 969	224 201	632 895	668 656	635 496	-5,0%	367,45	368,72	377,51	372,63	379,27	381,78	0,7%	384,28	398,23	401,99	391,21	405,10	408,00	0,7%
BOURGOGNE-FRANCHE-COMTE	142 130	150 631	142 024	402 720	435 372	418 644	-3,8%	438,81	431,41	450,44	438,87	439,52	452,59	3,0%	455,04	466,49	486,71	459,58	470,59	482,59	2,5%
BRETAGNE	482 536	472 690	482 234	1 379 523	1 383 944	1 362 634	-1,5%	333,11	328,25	325,16	333,54	336,41	329,92	-1,9%	341,94	350,18	343,70	350,85	359,14	352,10	-2,0%
CENTRE-VAL DE LOIRE	38 259	39 837	38 006	109 505	114 979	108 471	-5,7%	339,18	342,82	340,13	339,65	344,55	343,41	-0,3%	358,77	373,54	366,08	363,37	375,13	371,42	-1,0%
GRAND EST	206 949	217 901	211 402	594 455	632 060	604 974	-4,3%	338,41	341,47	339,55	338,50	343,37	340,48	-0,8%	353,42	364,56	362,00	357,53	366,61	365,07	-0,4%
HAUTS-DE-FRANCE	209 567	208 222	202 645	604 672	611 032	584 637	-4,3%	325,77	326,13	322,65	326,82	330,28	323,50	-2,1%	341,32	347,07	343,09	344,63	350,58	345,04	-1,6%
ILE DE FRANCE	3 554	3 588	3 373	10 358	10 448	9 729	-6,9%	354,24	358,12	365,14	350,07	361,30	360,63	-0,2%	359,42	356,95	379,15	359,11	369,79	376,48	1,8%
NORMANDIE	337 285	337 033	339 624	977 417	986 213	970 246	-1,6%	339,59	333,81	333,61	335,74	337,95	334,25	-1,1%	356,53	372,46	370,88	364,65	375,66	373,42	-0,6%
NOUVELLE-AQUITAINE	96 690	95 753	90 481	273 019	275 036	254 071	-7,6%	328,23	334,99	330,78	329,09	336,53	333,96	-0,8%	346,40	360,24	356,33	350,81	362,88	360,88	-0,6%
OCCITANIE	65 559	65 138	62 146	185 252	186 968	175 459	-6,2%	345,55	344,02	340,47	345,32	349,39	343,95	-1,6%	351,04	364,12	358,74	359,91	369,42	364,30	-1,4%
PACA	1 702	1 541	1 435	4 813	4 437	4 091	-7,8%	351,96	351,36	350,49	349,77	356,93	354,07	-0,8%	351,07	369,83	367,75	358,24	377,92	376,38	-0,4%
PAYS-DE-LA-LOIRE	336 118	341 586	338 085	963 822	999 126	957 390	-4,2%	343,36	337,87	335,50	340,08	343,19	339,87	-1,0%	354,50	372,12	366,21	362,96	377,44	372,42	-1,3%
FRANCE	2 143 418	2 166 889	2 135 655	6 138 455	6 308 272	6 085 842	-3,5%	346,43	344,38	344,18	345,97	350,07	347,34	-0,8%	359,97	372,82	370,41	366,79	377,89	375,23	-0,7%

➤ Taux de matière grasse et taux de matière protéique (gramme/litre)

	Taux de matière grasse g/L							Taux de matière protéique G/L						
	mars			CUMUL fin mars				mars			CUMUL fin mars			
	2019	2020	2021	2019	2020	2021	N/N-1	2019	2020	2021	2019	2020	2021	N/N-1
AUVERGNE-RHONE-ALPES	40,74	41,44	41,64	41,33	41,55	42,08	0,53	33,41	34,11	33,86	33,75	34,14	34,13	0,00
BOURGOGNE-FRANCHE-COMTE	39,99	40,10	40,55	40,50	40,29	40,99	0,71	33,72	34,20	33,99	33,91	34,14	34,27	0,13
BRETAGNE	42,75	42,97	42,85	43,10	43,18	43,38	0,20	33,19	33,58	33,39	33,21	33,46	33,41	-0,04
CENTRE-VAL DE LOIRE	42,23	42,87	42,72	42,42	42,82	43,06	0,24	33,57	34,20	33,86	33,66	34,19	34,06	-0,13
GRAND EST	41,63	41,75	42,19	41,83	41,79	42,38	0,59	33,28	33,73	33,45	33,37	33,69	33,64	-0,05
HAUTS-DE-FRANCE	41,11	41,36	41,71	41,39	41,38	41,92	0,54	33,15	33,57	33,51	33,24	33,49	33,62	0,13
ILE DE FRANCE	40,19	40,73	41,23	40,18	40,66	41,58	0,92	32,62	33,19	33,05	32,70	33,13	33,23	0,10
NORMANDIE	42,57	43,00	43,00	42,76	43,08	43,26	0,19	33,95	34,27	34,08	33,95	34,19	34,18	-0,01
NOUVELLE-AQUITAINE	41,40	42,23	42,24	42,02	42,34	42,83	0,49	33,04	33,55	33,37	33,24	33,66	33,61	-0,04
OCCITANIE	40,80	41,52	41,66	41,45	41,59	42,14	0,55	32,89	33,50	33,18	33,10	33,46	33,34	-0,12
PACA	39,39	40,80	41,30	40,13	41,54	42,16	0,62	32,41	33,25	33,38	32,91	33,75	33,85	0,10
PAYS-DE-LA-LOIRE	43,10	44,03	43,46	43,44	44,08	44,05	-0,03	33,81	34,50	34,15	33,85	34,42	34,22	-0,20
FRANCE	41,98	42,42	42,45	42,34	42,53	42,86	0,33	33,46	33,95	33,73	33,55	33,89	33,86	-0,03

Source : FranceAgriMer/SSP/enquête mensuelle laitière

Collecte par région cumul fin mars (1000 litres)

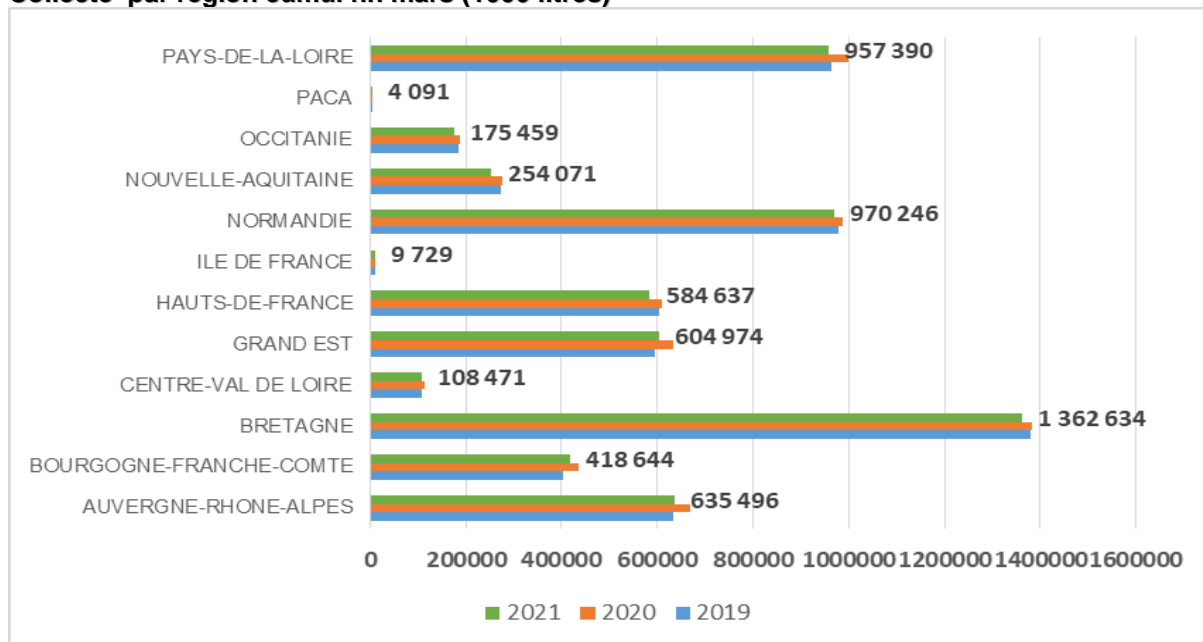

Par Région biologique

➤ Collecte et prix standard 38 / 32 et prix réel biologique (en 1000 litres)

Fin mars 2021

	Collecte bio(1000 L)							Prix Standard 38/32 (Euros/1000L)							Prix réel (Euros/1000L)						
	mars			CUMUL fin mars				mars			CUMUL fin mars				mars			CUMUL fin mars			
	2019	2020	2021	2019	2020	2021	N/N-1	2019	2020	2021	2019	2020	2021	N/N-1	2019	2020	2021	2019	2020	2021	N/N-1
AUVERGNE-RHONE-ALPES	12 869	15 226	15 385	35 788	42 914	44 019	2,6%	461,97	460,80	454,32	474,10	470,42	466,96	-0,7%	461,84	469,17	465,42	477,99	479,46	482,41	0,6%
BOURGOGNE-FRANCHE-COMTE	6 984	8 339	8 397	19 860	23 569	23 731	0,7%	530,45	517,89	525,86	530,65	518,21	530,66	2,4%	534,71	545,99	544,52	537,17	551,53	553,24	0,3%
BRETAGNE	17 786	19 680	22 982	47 619	54 746	60 631	10,7%	453,57	456,81	449,19	461,05	467,44	463,73	-0,8%	476,24	478,56	472,79	485,73	487,03	485,85	-0,2%
CENTRE-VAL DE LOIRE	465	556	673	1 221	1 534	1 806	17,7%	458,12	446,15	449,92	469,78	462,20	455,53	-1,4%	478,87	468,70	467,64	490,60	485,09	474,87	-2,1%
GRAND EST	8 897	10 701	11 302	25 369	30 522	32 265	5,7%	471,61	469,70	470,10	475,30	473,89	471,17	-0,6%	475,81	479,73	479,72	482,77	484,95	486,49	0,3%
HAUTS-DE-FRANCE	3 592	4 303	4 457	10 312	12 035	11 753	-2,3%	461,71	461,73	461,38	461,83	464,80	474,42	2,1%	472,30	478,65	466,36	470,14	483,56	481,73	-0,4%
ILE DE FRANCE	0	0	0	0	0	0	0,0%	0,00	0,00	0,00	0,00	0,00	0,00	0,0%	0,00	0,00	0,00	0,00	0,00	0,00	0,0%
NORMANDIE	8 725	9 707	10 656	23 812	27 335	28 045	2,6%	455,67	464,14	456,72	459,05	469,92	466,13	-0,8%	492,39	489,08	484,03	493,68	493,34	492,52	-0,2%
NOUVELLE-AQUITAINE	2 560	3 131	3 573	6 848	8 649	9 687	12,0%	471,79	454,85	452,19	474,83	462,56	458,64	-0,8%	478,30	463,07	466,98	481,79	472,23	475,41	0,7%
OCCITANIE	4 500	5 271	5 436	11 877	14 619	14 935	2,2%	455,05	452,62	446,78	468,25	464,40	459,85	-1,0%	454,86	459,36	452,36	471,36	470,88	467,48	-0,7%
PACA	0	0	0	0	0	0	0,0%	0,00	0,00	0,00	0,00	0,00	0,00	0,0%	0,00	0,00	0,00	0,00	0,00	0,00	0,0%
PAYS-DE-LA-LOIRE	17 604	20 015	24 354	47 877	56 494	64 179	13,6%	459,54	452,86	443,93	468,15	463,43	459,66	-0,8%	476,36	474,61	467,62	486,18	483,88	482,96	-0,2%
FRANCE	84 246	97 274	107 547	231 266	273 403	292 027	6,8%	465,66	463,87	458,14	472,77	471,95	469,75	-0,5%	479,31	481,58	476,41	488,00	489,59	489,27	-0,1%

➤ Taux de matière grasse et taux de matière protéique (gramme/litre)

	Taux de matière grasse g/L)							Taux de matière protéique G/L						
	mars			CUMUL fin mars				mars			CUMUL fin mars			
	2019	2020	2021	2019	2020	2021	M/M-1	2019	2020	2021	2019	2020	2021	M/M-1
AUVERGNE-RHONE-ALPES	39,37	40,28	40,64	40,04	40,48	41,11	0,63	31,56	32,34	32,24	31,91	32,34	32,41	0,07
BOURGOGNE-FRANCHE-COMTE	39,05	39,75	40,29	39,68	39,88	40,54	0,66	31,88	32,80	32,55	32,18	32,72	32,72	0,00
BRETAGNE	41,87	42,34	42,56	42,19	42,67	43,19	0,52	32,07	32,47	32,58	31,65	32,02	32,14	0,12
CENTRE-VAL DE LOIRE	42,30	42,53	41,31	42,53	42,75	41,76	-0,99	32,95	32,68	32,63	32,83	32,64	32,57	-0,07
GRAND EST	40,70	41,48	41,70	41,03	41,44	42,00	0,56	31,58	32,24	32,03	31,75	32,17	32,24	0,07
HAUTS-DE-FRANCE	40,12	40,95	40,95	40,53	40,98	41,30	0,32	30,90	31,44	31,18	31,13	31,35	31,39	0,04
ILE DE FRANCE	0,00	0,00	0,00	0,00	0,00	0,00	0,00	0,00	0,00	0,00	0,00	0,00	0,00	0,00
NORMANDIE	40,98	41,85	41,93	41,17	41,90	42,23	0,33	32,18	32,60	32,48	32,01	32,31	32,41	0,10
NOUVELLE-AQUITAINE	39,88	40,86	40,67	40,37	40,98	41,11	0,13	31,57	31,79	32,10	31,55	31,78	32,06	0,28
OCCITANIE	39,20	40,16	39,82	39,83	40,23	40,28	0,05	31,37	31,99	31,76	31,47	31,91	31,81	-0,10
PACA	0,00	0,00	0,00	0,00	0,00	0,00	0,00	0,00	0,00	0,00	0,00	0,00	0,00	0,00
PAYS-DE-LA-LOIRE	41,71	42,25	41,65	42,06	42,39	42,35	-0,04	32,43	32,61	32,80	32,57	32,23	32,35	0,12
FRANCE	40,72	41,40	41,47	41,13	41,54	41,94	0,39	31,91	32,40	32,39	31,95	32,18	32,26	0,08

Source : FranceAgriMer /SSP /d'après enquête mensuelle laitière

Fabrications

➤ Evolution des fabrications Fin mars 2021

collecte Fabrication	mars			Cumul mars		
	2020	2021	pct%	2020	2021	pct%
COLLECTE - France métropolitaine	2 166 889	2 135 655	-1,44%	6 308 272	6 085 842	-3,53%
Nombre de producteurs - France métropolitaine	49 631	48 105	-3,07%	149 412	144 521	-3,27%
LAIT CONDITIONNE	282 138	261 106	-7,45%	819 175	773 836	-5,53%
Lait pasteurisé	5 635	5 373	-4,65%	16 250	15 045	-7,42%
Lait stérilisé	594	534	-10,10%	1 836	1 780	-3,05%
Lait UHT	264 222	240 405	-9,01%	763 154	714 942	-6,32%
Lait aromatisé	3 791	5 393	42,26%	13 498	16 707	23,77%
Lait infantile	7 897	9 403	19,07%	24 438	25 364	3,79%
YAOURT ET DESSERT LACTE	190 561	186 968	-1,89%	527 883	518 416	-1,79%
Yaourt et lait fermenté	132 870	126 178	-5,04%	362 995	350 210	-3,52%
Dessert lacté frais	53 824	57 551	6,92%	153 427	158 034	3,00%
Dessert lacté longue conservation	3 867	3 239	-16,24%	11 461	10 173	-11,24%
CREME CONDITIONNEE	41 969	44 926	7,05%	120 330	126 938	5,49%
Crème fraîche :	17 641	18 252	3,46%	47 867	51 242	7,05%
- Crème fraîche à 30% et plus de MG	11 723	12 988	10,79%	33 026	36 199	9,61%
- Crème fraîche allégée	5 918	5 263	-11,07%	14 841	15 043	1,36%
Crème longue conservation	24 328	26 675	9,65%	72 463	75 696	4,46%
BEURRE et MGLA*	39 070	39 548	1,22%	115 223	108 437	-5,89%
Beurre	33 554	35 120	4,67%	98 633	96 605	-2,06%
Beurre anhydre de crème (MGLA)	4 521	3 630	-19,71%	13 598	9 700	-28,67%
Butter oil	1 113	925	-16,89%	3 310	2 582	-21,99%
SPECIALITES A TARTINER	804	632	-21,39%	2 269	1 930	-14,94%
POUDRES DE LAIT	50 351	50 929	1,15%	146 601	136 319	-7,01%
Lait écrémé en poudre réengraissé ou non	38 595	39 199	1,56%	113 901	104 686	-8,09%
- 0 à 1,5 % de MG	34 918	37 319	6,88%	103 485	98 778	-4,55%
- réengraissée (MG déduite)	3 678	1 880	-48,89%	10 417	5 908	-43,29%
Autres poudres de lait (1,5% et plus)	11 755	11 730	-0,21%	32 699	31 634	-3,26%
-1,5 % à moins de 26 % de MG	3 153	3 205	1,65%	9 092	9 023	-0,76%
-26 % de MG ou plus	8 603	8 525	-0,91%	23 608	22 610	-4,23%
CONDITIONNEMENT DE POUDRES DE LAIT	15 833	14 151	-10,62%	44 949	40 154	-10,67%
Poudres infantiles	0	10 468	0,00%	0	20 919	0,00%
Autres poudres de lait	0	3 683	0,00%	0	7 524	0,00%
LAIT CONCENTRE CONDITIONNE	5 430	6 460	18,97%	15 995	18 138	13,40%
FROMAGES ET SPECIALITES FROMAGERES	144 623	149 387	3,29%	425 510	420 507	-1,18%
Fromages Frais	51 334	53 993	5,18%	146 409	146 150	-0,18%
- Petits suisses, fromage blanc lissé ou campagne	45 492	47 455	4,32%	129 771	128 943	-0,64%
- Pâtes fraîches à tartiner	5 842	6 538	11,91%	16 638	17 207	3,42%
Fromages à pâte molle	32 763	34 201	4,39%	99 520	98 006	-1,52%
- Camembert	7 131	6 809	-4,52%	21 205	20 429	-3,66%
- Brie-Coulommiers	12 790	12 957	1,31%	38 280	36 573	-4,46%
- Autres fromages à pâte molle	12 842	14 435	12,40%	40 034	41 005	2,43%
Fromages à pâte persillée	2 803	3 303	17,84%	8 966	8 911	-0,61%
Fromages à pâte pressée non cuite	20 379	21 419	5,10%	59 499	61 017	2,55%
- Edam, gouda, mimolette	588	679	15,48%	1 822	1 965	7,85%
- Cantal, laguiole, salers	1 141	970	-14,99%	3 385	2 918	-13,80%
- Tommes, saint-nectaire, pyrénées, morbier	2 806	2 879	2,60%	8 696	8 464	-2,67%
- Raclette	5 571	6 288	12,87%	14 397	16 955	17,77%
- Autre fromage à pâte pressée non cuite	10 273	10 603	3,21%	31 197	30 714	-1,55%
Fromages à pâte pressée cuite	31 271	29 025	-7,18%	90 375	86 502	-4,29%
- Emmental	22 985	21 267	-7,47%	67 343	63 997	-4,97%
- Comté	6 481	6 141	-5,25%	18 104	18 124	0,11%
- Beaufort	463	440	-4,97%	1 205	1 149	-4,65%
- Autres fromages à pâte pressée cuite	1 343	1 177	-12,36%	3 724	3 232	-13,21%
Fromages à pâte filée	6 073	7 446	22,61%	20 741	19 921	-3,95%
fromages fondus fabriqués à partir de caillé frais	0	0	0,00%	0	0	0,00%
fromages fondus issus de la fonte de fromages	9 694	10 601	9,36%	28 624	28 759	0,47%
caseines et caseinates	3 766	4 176	10,89%	12 461	12 254	-1,66%
poudre de lactoserum	44 133	42 970	-2,64%	126 606	125 736	-0,69%
poudre de babeurre	2 727	2 609	-4,33%	8 455	8 569	1,35%

Unités : 1 000 litres (lait) sinon en tonnes (*) En équivalent beurre

Source : FranceAgriMer/SPP/enquête mensuelle laitière

Prix des produits laitiers semaine 21 du 25/05/2021 au 28/05/2021

➤ PRIX HEBDOMADAIRES DES PRODUITS LAITIERS COMMUNIQUÉS À LA COMMISSION EUROPÉENNE

Beurre et poudres en France

Prix des facturations	Beurre	Poudre 0%	Poudre 26%	Lactosérum
	Standard 82 % MG	conso humaine		
Prix moyen (€/tonne)	4 140	2 420	2 814	953
écart par rapport à s-1	3,8 %	2,1 %	-1,5 %	0,6 %
écart par rapport à n-1	35,7 %	10,0 %	-0,3 %	36,7 %

Prix des contrats	Beurre	Poudre 0%	Poudre 26%	Lactosérum
	Standard 82 % MG	conso humaine		
Prix moyen (€/tonne)	4 417	2 594	3 228	1 016
écart par rapport à s-1	-0,2 %	0,4 %	-	-
écart par rapport à n-1	-8	28,5 %	-	38,8 %

Source : FranceAgriMer enquête prix des produits laitiers industriels
prix des produits laitiers communiqués à la Commission européenne

Commerce extérieur

Evolution du commerce extérieur français : mars 2021

produits	Exportations		Importations		Solde des échanges		
	cumul annuel (1000 t)	évol. %n-1	cumul annuel (1000 t)	évol. %n-1	cumul annuel (1000 t)	évol. %n-1	n-1 - n
Lait conditionné	56,9	-29,1%	13,3	-29,6%	43,6	-28,9%	17,7 kT
Fromages	158,1	-4,0%	132,0	52,1%	26,1	-66,5%	51,8 kT
Yaourts et laits fermentés	84,4	-3,4%	22,8	-1,0%	61,6	-4,2%	2,7 kT
Crème conditionnée	27,6	33,7%	20,5	-2,2%	7,2	-2784%	7,4 kT
Beurre conditionné	9,9	3,1%	1,3	-11,0%	8,7	5,6%	0,5 kT
Beurre vrac	8,8	1,9%	40,5	-9,3%	-31,7	-12,0%	4,3 kT
Poudre de lait écrémé	68,5	-6,2%	8,5	-6,1%	59,9	-6,2%	3,9 kT
Poudre grasse	21,3	7,6%	9,0	-1,1%	12,3	15,0%	1,6 kT

Source : FranceAgriMer d'après les Douanes

Données arrêtées au 20/05/2021

ACHATS DES MÉNAGES DE PRODUITS LAITIERS

➤ Panel Kantar Worldpanel fin mars 2021

collecte Fabrication	mars			Cumul mars		
	2020	2021	pct%	2020	2021	pct%
COLLECTE - France métropolitaine	2 166 889	2 135 655	-1,44%	6 308 272	6 085 842	-3,53%
Nombre de producteurs - France métropolitaine	49 631	48 105	-3,07%	149 412	144 521	-3,27%
LAIT CONDITIONNE	282 138	261 106	-7,45%	819 175	773 836	-5,53%
Lait pasteurisé	5 635	5 373	-4,65%	16 250	15 045	-7,42%
Lait stérilisé	594	534	-10,10%	1 836	1 780	-3,05%
Lait UHT	264 222	240 405	-9,01%	763 154	714 942	-6,32%
Lait aromatisé	3 791	5 393	42,26%	13 498	16 707	23,77%
Lait infantile	7 897	9 403	19,07%	24 438	25 364	3,79%
YAOURT ET DESSERT LACTE	190 561	186 968	-1,89%	527 883	518 416	-1,79%
Yaourt et lait fermenté	132 870	126 178	-5,04%	362 995	350 210	-3,52%
Dessert lacté frais	53 824	57 551	6,92%	153 427	158 034	3,00%
Dessert lacté longue conservation	3 867	3 239	-16,24%	11 461	10 173	-11,24%
CREME CONDITIONNEE	41 969	44 926	7,05%	120 330	126 938	5,49%
Crème fraîche :	17 641	18 252	3,46%	47 867	51 242	7,05%
- Crème fraîche à 30% et plus de MG	11 723	12 988	10,79%	33 026	36 199	9,61%
- Crème fraîche allégée	5 918	5 263	-11,07%	14 841	15 043	1,36%
Crème longue conservation	24 328	26 675	9,65%	72 463	75 696	4,46%
BEURRE et MGLA*	39 070	39 548	1,22%	115 223	108 437	-5,89%
Beurre	33 554	35 120	4,67%	98 633	96 605	-2,06%
Beurre anhydre de crème (MGLA)	4 521	3 630	-19,71%	13 598	9 700	-28,67%
Butter oil	1 113	925	-16,89%	3 310	2 582	-21,99%
SPECIALITES A TARTINER	804	632	-21,39%	2 269	1 930	-14,94%
POUDRES DE LAIT	50 351	50 929	1,15%	146 601	136 319	-7,01%
Lait écrémé en poudre réengraissé ou non	38 595	39 199	1,56%	113 901	104 686	-8,09%
- 0 à 1,5 % de MG	34 918	37 319	6,88%	103 485	98 778	-4,55%
- réengraissée (MG déduite)	3 678	1 880	-48,89%	10 417	5 908	-43,29%
Autres poudres de lait (1,5% et plus)	11 755	11 730	-0,21%	32 699	31 634	-3,26%
-1,5 % à moins de 26 % de MG	3 153	3 205	1,65%	9 092	9 023	-0,76%
-26 % de MG ou plus	8 603	8 525	-0,91%	23 608	22 610	-4,23%
CONDITIONNEMENT DE POUDRES DE LAIT	15 833	14 151	-10,62%	44 949	40 154	-10,67%
Poudres infantiles	0	10 468	0,00%	0	20 919	0,00%
Autres poudres de lait	0	3 683	0,00%	0	7 524	0,00%
LAIT CONCENTRE CONDITIONNE	5 430	6 460	18,97%	15 995	18 138	13,40%
FROMAGES ET SPECIALITES FROMAGERES	144 623	149 387	3,29%	425 510	420 507	-1,18%
Fromages Frais	51 334	53 993	5,18%	146 409	146 150	-0,18%
- Petits suisses, fromage blanc lissé ou campagne	45 492	47 455	4,32%	129 771	128 943	-0,64%
- Pâtes fraîches à tartiner	5 842	6 538	11,91%	16 638	17 207	3,42%
Fromages à pâte molle	32 763	34 201	4,39%	99 520	98 006	-1,52%
- Camembert	7 131	6 809	-4,52%	21 205	20 429	-3,66%
- Brie-Coulommiers	12 790	12 957	1,31%	38 280	36 573	-4,46%
- Autres fromages à pâte molle	12 842	14 435	12,40%	40 034	41 005	2,43%
Fromages à pâte persillée	2 803	3 303	17,84%	8 966	8 911	-0,61%
Fromages à pâte pressée non cuite	20 379	21 419	5,10%	59 499	61 017	2,55%
- Edam, gouda, mimolette	588	679	15,48%	1 822	1 965	7,85%
- Cantal, laguiole, salers	1 141	970	-14,99%	3 385	2 918	-13,80%
- Tommes, saint-nectaire, pyrénées, morbier	2 806	2 879	2,60%	8 696	8 464	-2,67%
- Raclette	5 571	6 288	12,87%	14 397	16 955	17,77%
- Autre fromage à pâte pressée non cuite	10 273	10 603	3,21%	31 197	30 714	-1,55%
Fromages à pâte pressée cuite	31 271	29 025	-7,18%	90 375	86 502	-4,29%
- Emmental	22 985	21 267	-7,47%	67 343	63 997	-4,97%
- Comté	6 481	6 141	-5,25%	18 104	18 124	0,11%
- Beaufort	463	440	-4,97%	1 205	1 149	-4,65%
- Autres fromages à pâte pressée cuite	1 343	1 177	-12,36%	3 724	3 232	-13,21%
Fromages à pâte filée	6 073	7 446	22,61%	20 741	19 921	-3,95%
fromages fondus fabriqués à partir de caillé frais	0	0	0,00%	0	0	0,00%
fromages fondus issus de la fonte de fromages	9 694	10 601	9,36%	28 624	28 759	0,47%
caseines et caseinates	3 766	4 176	10,89%	12 461	12 254	-1,66%
poudre de lactoserum	44 133	42 970	-2,64%	126 606	125 736	-0,69%
poudre de babeurre	2 727	2 609	-4,33%	8 455	8 569	1,35%

Source : FranceAgriMer, d'après Kantar Worldpanel

Abattages

➤ Évolution des abattages de vaches (laitières et allaitantes)

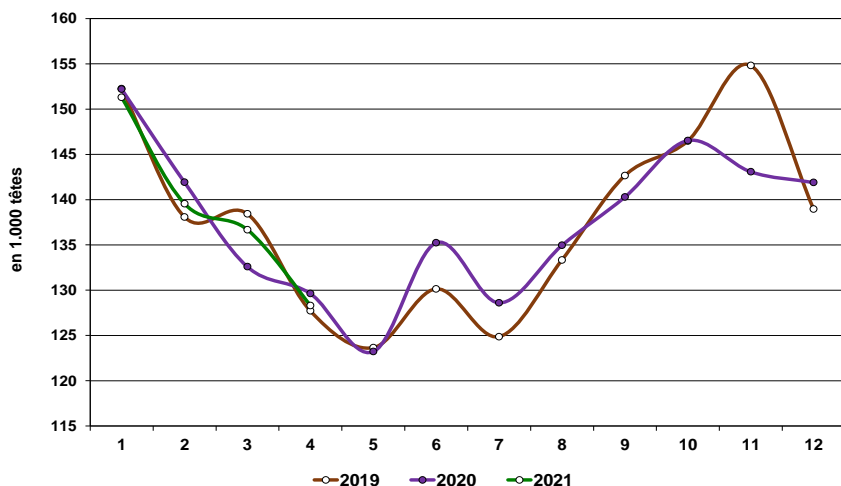

Avril 2021 :

Les abattages de vaches sont de **128.30** mille têtes et **ont baissé -1 %** soit : **-1346** têtes par rapport à l'année précédente.

Le poids moyen des carcasses est de **369.6** kg soit une **baisse -0.7** par rapport à l'année précédente.

Source : FranceAgriMer d'après Agreste (SSP)

Marge laitière

➤ Mars 2021

	01/02/2021	01/03/2021
MILC (Marge Ipampa sur coût indicé), en €/1000 l	82,41	78,61
Total des produits, en €/1000 l	400,47	397,98
Produit généré par la vente du lait, en €/1000 l	357,24	353,44
Prix du lait conventionnel (hors AOP, hors AB) payé au taux réel, en €/l	354,30	350,50
Produit généré par les ventes d'animaux, en €/1000 l	43,23	44,54
Cotation mensuelle de la vache P, en €/100kg carcasse	2,83	2,93
Cotation mensuelle de la vache O, en €/100kg carcasse	3,07	3,15
Cotation mensuelle des veaux de 8 jours de race Prim'Hoshtein, en €/tête	59,00	59,50
Total des charges indicées, en €/1000 l	318,06	319,37
IPAMPA Lait de vache (indice 100 en 2015)	109,65	110,10
Volume mensuel estimé en conventionnel (1000 L)	1 469 237	1 669 570
MILC (Marge Ipampa sur coût indicé), moyenne pondérée des 12 derniers mois en €/1000 l	95,23	93,37
Variation N-(N-1) de MILC (€/1000 L)	-19,32	-20,78
Moyenne 2007-2019 (€/1000 L)	+98,95	+98,95
Produits totaux indicés, moyenne des 12 derniers mois en €/1000 l	+399,45	+399,18
Charges totales indicées, moyenne des 12 derniers mois en €/1000 l	+304,22	+305,82
Variation N-(N-1) produit lait (€/1000 L)	-7,10	-5,10
MILC (Marge Ipampa sur coût indicé), en indice (100=2015)	123,02	111,78
MILC (Marge Ipampa sur coût indicé), moyenne des 12 derniers mois en indice (100=2015)	121,01	119,40
Minimum moyenne mobile MILC 2016, en indice 100 en 2015	72,84	72,84
Moyenne 2007-2017	121,56	121,56

MILC (Marge IPAMPA Lait de Vache sur Coût Total indicé)

€/ 1000 L

Dernière valeur disponible : mars 2021

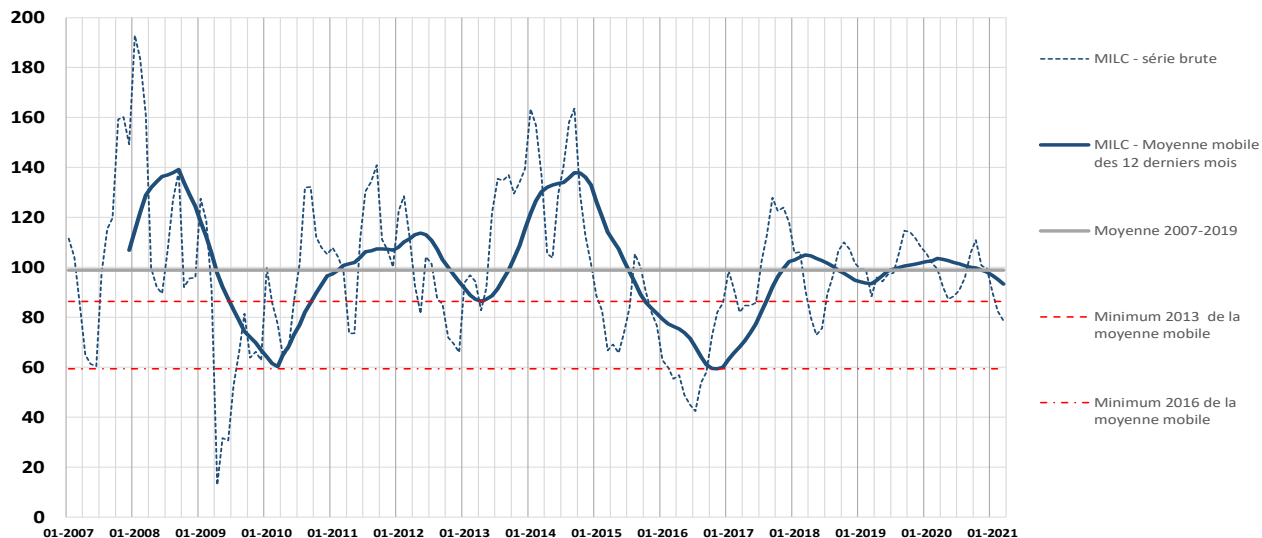

source : Institut de l'Elevage d'après FranceAgriMer, Insee et SSP

Union européenne

Collecte brute de lait de vache Collecte mensuelle dans l'UE à 27 + Royaume-Uni

Année 2017-2021

	UE-15					UE-28					N/N-1
	2017	2018	2019	2020	2021	2017	2018	2019	2020	2021	
janv.	10 713	11 151	10 973	11 059	9 672	12 559	13 083	12 929	13 065	11 690	-10,5%
févr.	10 065	10 355	10 293	10 705	9 118	11 782	12 120	12 104	12 626	10 974	-13,1%
mars	11 697	11 772	11 902	11 964	10 668	13 643	13 743	13 944	14 045	12 778	-9,0%
avr.	11 782	11 839	12 035	12 017	2 825	13 699	13 824	14 053	14 048	4 669	-66,8%
mai	12 281	12 443	12 453	12 351	.	14 330	14 574	14 576	14 507	.	.
juin	11 481	11 630	11 664	11 663	.	13 501	13 642	13 663	13 754	.	.
juil.	11 400	11 502	11 551	11 674	.	13 434	13 554	13 614	13 794	.	.
août	11 085	11 095	11 194	11 161	.	13 066	13 071	13 210	13 221	.	.
sept.	10 580	10 548	10 621	10 696	.	12 452	12 436	12 525	12 649	.	.
oct.	10 800	10 753	10 802	10 837	.	12 658	12 637	12 706	12 792	.	.
nov.	10 415	10 294	10 335	10 416	.	12 181	12 086	12 167	12 280	.	.
déc.	10 840	10 722	10 840	9 559	.	12 709	12 612	12 780	11 520	.	.
cumul fin M	44 257	45 117	45 203	45 745	32 283	51 684	52 770	53 030	53 784	40 111	-25,4%
cum fin dec	133 140	134 104	134 665	134 102	32 283	156 015	157 383	158 271	158 301	40 111	-74,7%

Collecte mensuelle dans UE-28 y compris Royaume Uni

Source : FranceAgriMer d'après Eurostat * En milliers de tonnes

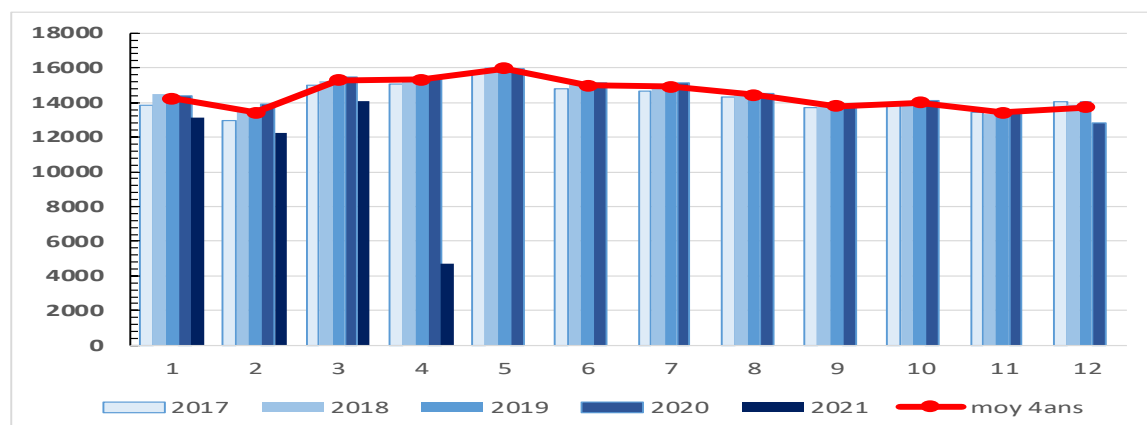

➤ Collecte mensuelle de lait de vache dans les principaux États membres

Lait cru de vache livré aux laiteries de **janvier à fin avril**

	2020												Cumul janv à fin avril		
	janv.	févr.	mars	avr.	mai	juin	juil.	août	sept.	oct.	nov.	déc.	2020	2021	N/N-1
UE-28	11 690	10 974	12 778	4 669	53 784	40 111	-25,4%
UE-15	9 672	9 118	10 668	2 825	45 745	32 283	-29,4%
Albanie	4	4	5	19	13	-29,1%
Allemagne	2 731	2 498	2 817	11 055	8 047	-27,2%
Autriche	268	253	286	1 111	807	-27,3%
Belgique	373	344	388	375	1 495	1 480	-1,0%
Bosnie-Her	23	22	25	90	70	-22,1%
Bulgarie	53	52	60	228	165	-27,7%
Chypre	26	24	26	88	76	-13,3%
Croatie	37	34	39	148	110	-25,7%
Danemark	478	429	482	1 883	1 389	-26,3%
Espagne	619	583	660	2 522	1 861	-26,2%
Estonie	67	61	69	67	263	264	0,2%
Finlande	197	181	202	195	804	775	-3,6%
France	2 120	1 952	2 201	8 676	6 273	-27,7%
Grèce	57	53	59	217	169	-22,0%
Hongrie	146	137	156	150	558	589	5,7%
Irlande	188	363	854	1 073	2 282	2 478	8,6%
Islande	12	12	14	14	54	52	-2,9%
Italie	1 049	1 010	1 085	4 137	3 144	-24,0%
Lettonie	63	58	64	63	237	248	4,6%
Lituanie	103	91	102	102	405	397	-1,9%
Luxembourg
Malte	4	3	4	4	15	14	-3,9%
Monténégro	9	.	.
Norvège	140	129	535	269	-49,6%
Pays-Bas	1 188	1 082	1 215	1 183	4 763	4 667	-2,0%
Pologne	1 050	964	1 098	1 070	4 176	4 182	0,2%
Portugal	160	150	170	655	480	-26,8%
Roumanie	87	81	96	361	264	-26,9%
Royaume-Uni	5 207	.	.
Serbie	79	74	83	304	235	-22,6%
Slovaquie	71	65	73	71	285	280	-1,8%
Slovénie	49	46	52	52	195	198	1,9%
Suisse	284	270	310	1 179	864	-26,7%
Suède	243	221	249	939	713	-24,0%
Tchéquie	262	240	272	265	1 081	1 040	-3,8%
Turquie	887	779	894	3 351	2 560	-23,6%
TOTAL	13 131	12 274	14 121	4 682	59 324	44 209	-25,5%

Collecte de lait de vache dans EU à 25 cumul de **janvier à fin avril 2021**

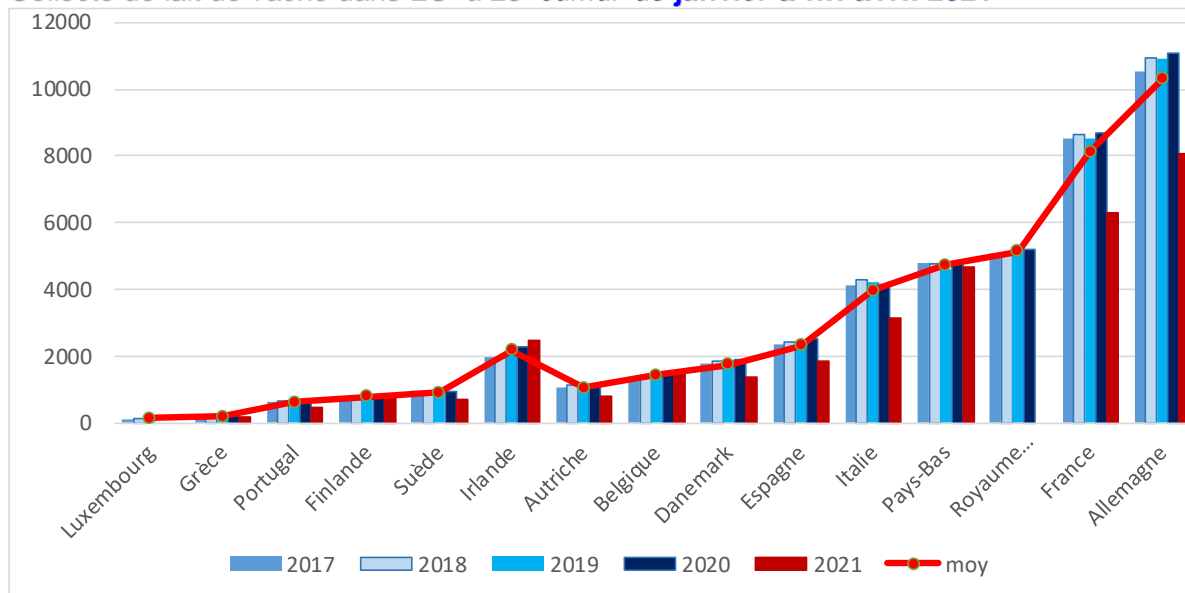

Prix du lait dans l'Union Européenne

➤ De janvier à avril 2021

PRIX HEBDOMADAIRES DES PRODUITS LAITIERS COMMUNIQUÉS À LA COMMISSION EUROPÉENNE

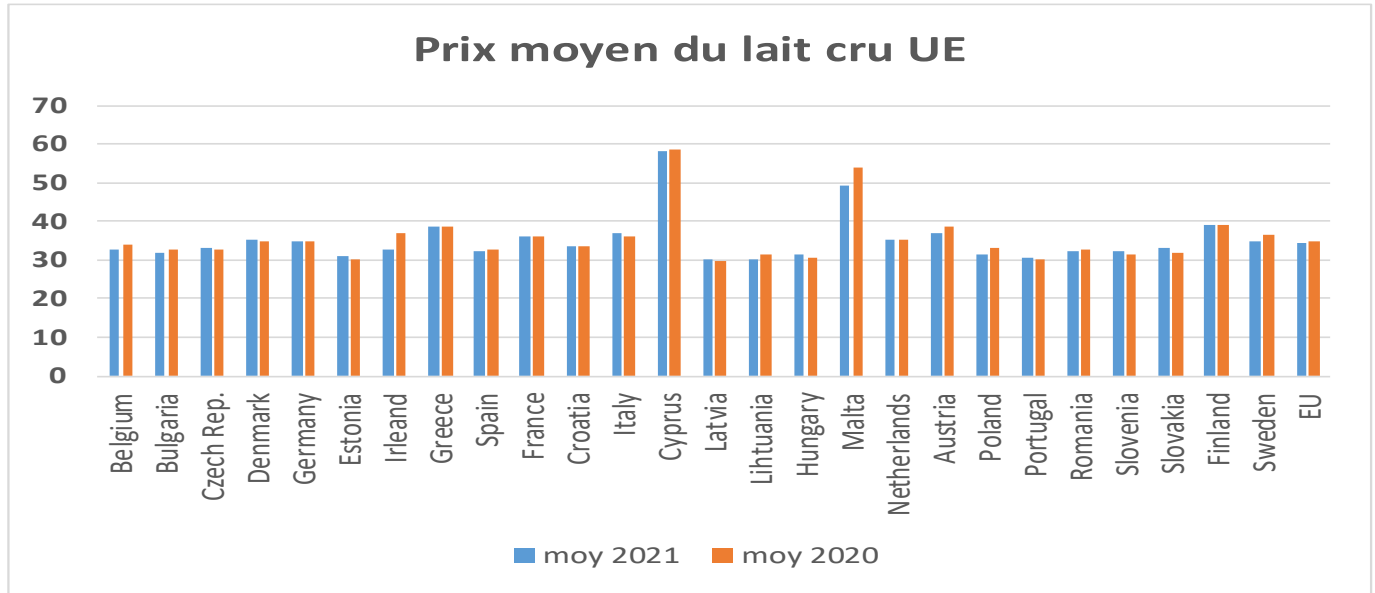

Source : FranceAgriMer d'après Commission Européenne

➤ PRIX UE DU LAIT CRU DE VACHE EN EURO/100 kg Milk Market Observatory

PRIX HEBDOMADAIRES DES PRODUITS LAITIERS COMMUNIQUÉS À LA COMMISSION EUROPÉENNE

	Belgium	Bulgaria	Czech Rep.	Denmark	Germany	Estonia	Ireland	Greece	Spain	France	Croatia	Italy	Cyprus	Latvia	Lithuania	Luxembourg	Hungary	Malta	Netherlands	Austria	Poland	Portugal	Romania	Slovenia	Slovakia	Finland	Sweden	EU	% EU
janv-20	34,33	31,96	34,58	34,79	34,92	31,3	34,67	38,82	32,62	37,12	34,44	37,49	58,57	30,21	30,84	c	32,55	49,47	36,5	36,7	32,76	30,85	32,48	33,68	33,23	38,81	35,21	35,30	-1,3%
févr-20	33,82	32	34,48	35,74	34,79	31,44	34,86	38,85	32,62	36,74	34,01	37,51	58,52	30,65	31,15	c	31,99	49,06	36,25	37,29	32,54	30,41	32,85	32,97	33,28	38,94	34,9	35,20	-0,3%
mars-20	31,9	32	32,43	35,74	34,88	31,42	31,66	38,77	32,33	36,14	33,29	36,61	58,17	30,72	31,09	c	31,08	48,88	35	37,2	31,17	30,4	32,33	32,63	33,21	38,98	34,9	34,49	-2,0%
avr-20	30,37	31,33	30,82	34,84	34,05	30,35	30,01	38,76	32,23	35,14	33,03	35,61	57,83	28,53	28,21	c	29,72	49,14	33	37,19	29,55	30,42	31,74	30,72	32,89	38,94	34,84	33,42	-3,1%
mai-20	29,81	31,2	29,87	34,86	32,52	28,42	30,59	38,48	31,94	35,45	32,89	36,06	57,51	25,6	25,37	c	29,37	48,99	32,5	36,39	29,4	30,04	29,89	30	32,08	38,71	34,52	32,97	-1,4%
juin-20	29,58	30,98	30,24	34,07	31,72	27,47	31,76	38,51	31,75	34,54	32,63	34,64	57,73	25,5	24,73	c	29,12	50,48	33	36,24	29,62	29,92	29,19	30,1	31,84	37,77	34,32	32,55	-1,3%
juil-20	29,56	30,94	30,26	34,11	31,83	27,71	32,83	38,48	31,55	35,38	32,49	34,64	56,82	26,48	25,49	c	28,59	50,18	34	36,24	29,84	29,64	29,7	30,16	31,62	37,51	33,87	32,88	1,0%
août-20	29,47	31,16	30,74	34,11	32,02	27,58	33,89	38,51	31,55	35,4	32,39	34,56	57,15	26,91	26,16	c	28,83	50,83	33,75	37,26	30,79	29,74	29,73	30,26	31,59	37,83	34,06	33,08	0,6%
sept-20	30,56	31,16	30,49	34,67	33,25	28,36	36,61	38,56	31,17	36,71	32,84	34,98	56,73	27,55	28,14	c	28,52	51,57	34,25	38,32	31,38	30,24	30,05	30,97	31,75	39,06	35,02	34,01	2,8%
oct-20	31,68	31,77	30,64	35,61	34,7	28,9	39,14	38,58	32,72	37,77	33,56	35,49	58	28,29	30,53	c	29,4	52,48	34,25	39,36	32,51	30,37	32,21	31,68	32,38	39,74	36,25	35,07	3,1%
nov-20	31,89	32,14	31,99	35,59	35,05	29,5	39,14	38,64	33,11	36,87	33,99	35,82	58,5	28,89	31,52	c	30,27	51,89	35,19	40,07	34,51	30,57	32,5	32,3	32,39	39,89	37,88	35,43	1,0%
déc-20	32,59	32,47	32,51	33,73	35,11	29,6	37,49	38,88	32,91	37,04	34,43	35,9	58,75	29,54	31,62	c	30,7	51,37	34,25	41,41	34,69	30,68	32,43	31,34	32,38	39,58	37,93	35,29	-0,4%
janv-21	32,87	32,54	32,76	33,74	34,71	29,66	35,64	38,55	33,01	36,94	33,87	35,97	58,67	29,18	31,41	c	30,78	53,03	35	39,32	32,91	30,39	32,44	31,95	32,17	38,84	36,68	34,94	-1,0%
févr-21	32,87	32,66	33,17	34,29	34,66	29,92	37,2	38,67	32,82	36,48	33,75	36,07	58,8	29,64	31,97	c	30,93	51,46	35	39,04	33	29,97	32,7	31,65	31,96	38,98	36,77	34,97	0,1%
mars-21	34,15	32,68	32,86	35,91	34,95	30,47	37,1	38,86	32,72	35,89	33,79	36	58,18	29,97	32,18	c	30,57	55,71	35,25	38,16	32,84	29,88	33,03	31,57	32,22	39,46	36,79	35,02	0,1%
avr-21	35,6	32,66	32,91	35,9	34,95	31	37,1928	38,82	32,72	35,94	33,52	36	58,18	30,3	30,91	c	30,97	55,71	35,33813	37,8	33,27	29,88	33,53	31,49	31,6	39,5	36,76	35,11	0,3%
moy 2021	32,61	31,82	33,08	35,28	34,66	31,13	32,80	38,80	32,45	36,29	33,69	36,81	58,27	30,03	30,32		31,34	49,14	35,19	37,10	31,51	30,52	32,35	32,50	33,15	38,92	34,96	34,60	
moy 2020	33,87	32,64	32,93	34,96	34,82	30,26	36,78	38,73	32,82	36,31	33,73	36,01	58,46	29,77	31,62		30,81	53,98	35,15	38,58	33,01	30,03	32,93	31,67	31,99	39,20	36,75	35,01	
%	-3,7%	-2,5%	0,5%	0,9%	-0,5%	2,9%	-10,8%	0,2%	-1,1%	-0,1%	-0,1%	2,2%	-0,3%	0,9%	-4,1%		1,7%	-9,0%	0,1%	-3,8%	-4,5%	1,6%	-1,7%	2,6%	3,6%	-0,7%	-4,9%	-1,2%	

Source : Regulation (EU) No 2017/1185 Article 12(a) - Annex II.4(a)

➤ **PRIX UE DU LAIT CRU DE VACHE BIOLOGIQUE EN EURO/100 kg**

	Belgium	Bulgaria	Czechia	Denmark	Germany	Estonia	Ireland	Greece	Spain	France	Croatia	Italy	Cyprus	Latvia	Lithuania	Luxembourg	Hungary	Malta	Netherlands	Austria	Poland	Portugal	Romania	Slovenia	Slovakia	Finland	Sweden	
déc 2020	0,0	44,5	41,1												37,7	0,0				48,4							0,0	41,5
janv 2021	0,0	44,2	39,2		49,9				48,0	48,6		51,8		28,9	36,1	0,0	0,0			46,4					39,7	39,4	0,0	40,3
févr 2021	45,0	48,0	39,5		49,5				47,4	48,2		51,8		29,5	37,2	0,0	0,0			46,1					40,0	37,1	0,0	40,4
mars 2021	44,9	44,2	38,6		49,9	33,3			47,3	46,2		51,8		29,4	37,2	0,0	0,0			45,3					39,6	37,1	0,0	40,4
avr 2021																0,0												0,0
mai 2021	0,0															0,0												0,0
juin 2021	0,0															0,0												0,0
juil 2021	0,0															0,0												0,0
août 2021	0,0															0,0												0,0
sept 2021	0,0															0,0												0,0
oct 2021	0,0															0,0												0,0
nov 2021	0,0															0,0												0,0
déc 2021	0,0															0,0												0,0

Prix des produits laitiers semaine 21 du 25/05/2021 au 28/05/2021

➤ PRIX HEBDOMADAIRES DES PRODUITS LAITIERS COMMUNIQUÉS À LA COMMISSION EUROPÉENNE

Beurre et poudres dans l'UE

Allemagne	Beurre	Poudre 0%	Poudre 26 %	Lactosérum
	(kempten)	conso humaine		
Prix (€/tonne)	4 075	2 650	3 300	1 025
écart par rapport à s-1	1,2 %	1,1 %	0,0 %	0,5 %
écart par rapport à n-1	32,5 %	23,3 %	24,1 %	39,5 %

Pays-Bas	Beurre	Poudre 0%	Poudre 26 %	Lactosérum
		conso humaine		
Prix (€/tonne)	4 150	2 630	3 210	1 040
écart par rapport à s-1	0,7 %	0,0 %	0,0 %	1,0 %
écart par rapport à n-1	33,9 %	21,2 %	23,5 %	38,7 %

Les écarts tiennent compte d'une mise à jour des données S-1

Source : FranceAgrimer d'après ATLA actualités économiques internationales, ZMB, Productschap Zuivel

[prix des produits laitiers communiqués à la Commission européenne](#)

Beurre et poudres en France et dans l'UE

Source : FranceAgriMer d'après Productschap Zuivel, ZMB

Beurre vrac (*)

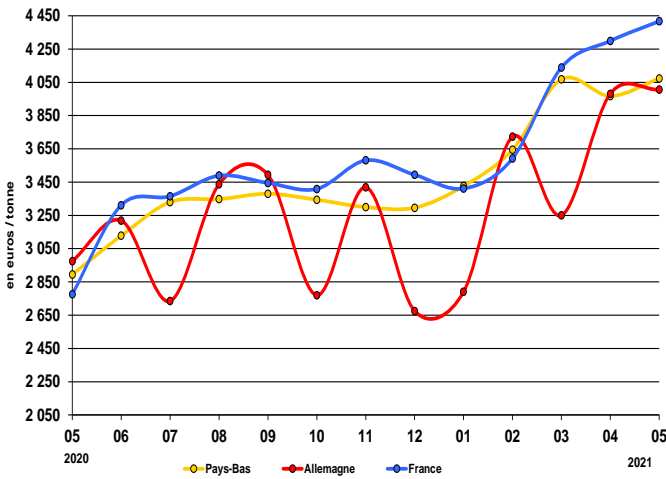

Poudre grasse (*)

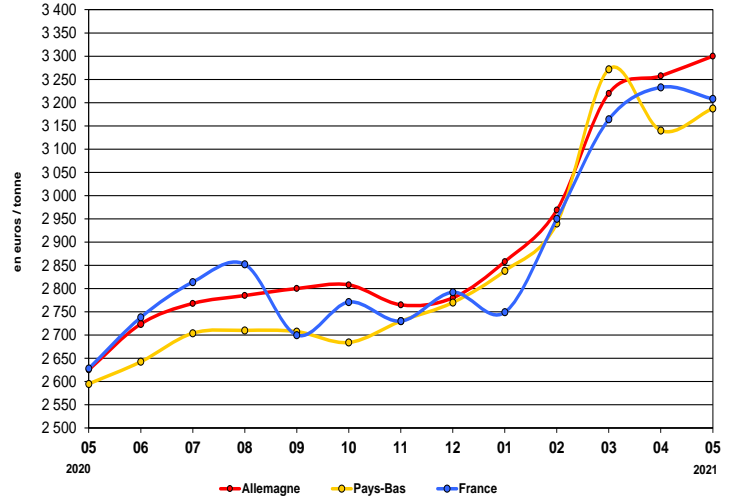

Poudre de lait écrémé

Destinée à la consommation humaine (*)

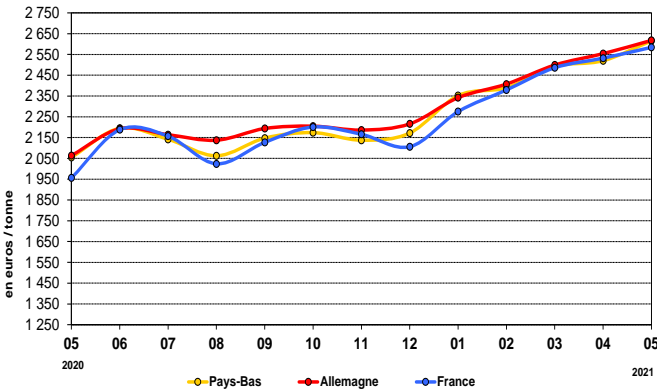

Poudre de lactosérum

Destinée à la consommation animale (*)

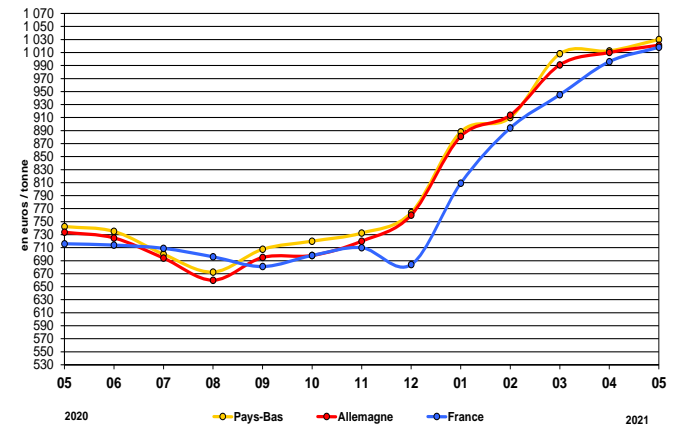

Fromages en France et dans l'UE

Comté meule (France)

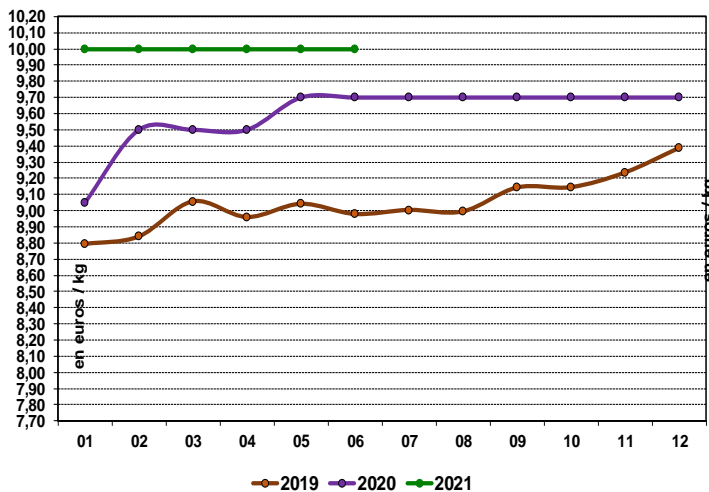

Emmental (kempten Allemagne)

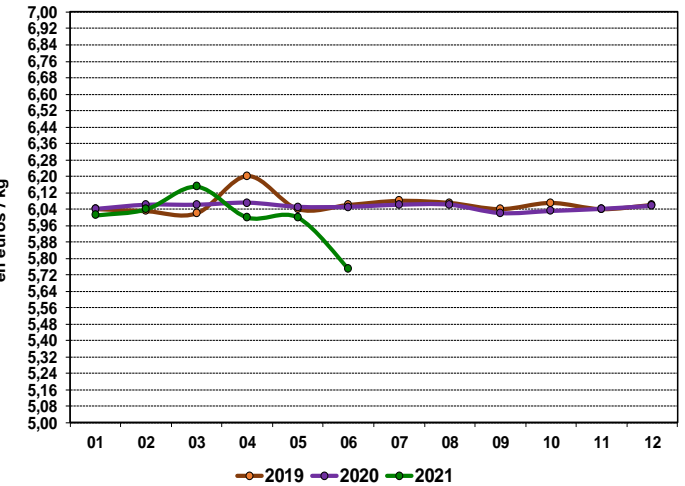

Source : FranceAgriMer d'après ZMB

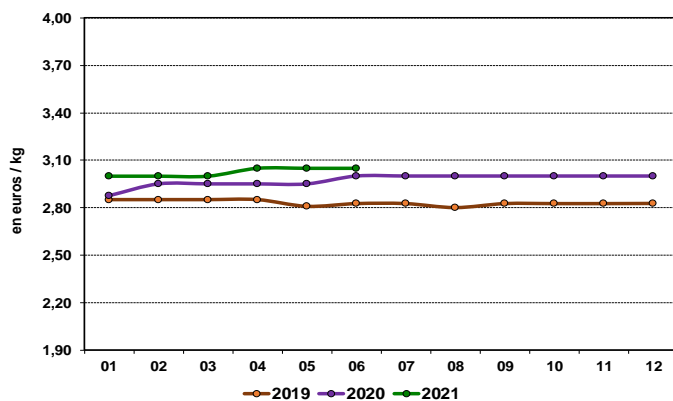
Cheddar (Angleterre)

Source : FranceAgriMer d'après ZM

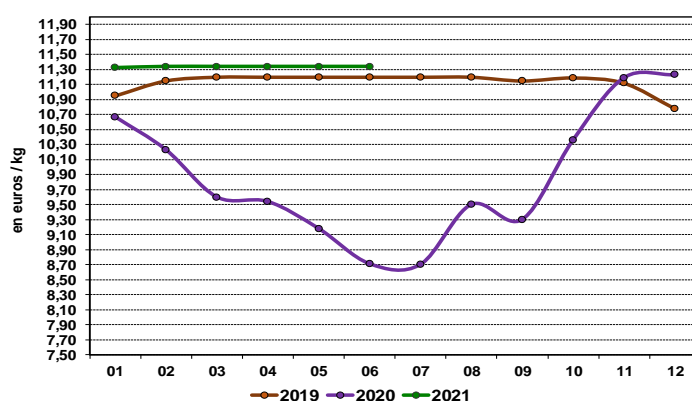
Parmesan (Italie)

Source : FranceAgriMer d'après ISMEA

Exportations mars 2021

➤ Évolution des exportations européennes de produits laitiers vers les pays tiers

mars. 2021 (en milliers de tonnes)	Beurre / Butteroil (1)	%	Poudre de lait écrémé	%	Poudre grasse	%	Fromages	%
UE à 28	54,95	-17,5%	201,4	4,6%	71,7	1,2%	233,9	5,0%
France	12,50	1,4%	44,4	12,1%	9,5	38,5%	28,5	9,1%
Allemagne	4,51	25,2%	30,3	4,5%	4,1	57,6%	46,0	12,4%
Belgique	5,39	-11,0%	41,2	-2,1%	7,4	52,6%	4,8	-47,1%
Danemark	5,90	-1,8%	2,0	-53,4%	13,2	1,6%	24,4	17,5%
Irlande	10,97	-7,3%	14,6	23,6%	2,1	-58,2%	12,3	12,1%
Espagne	0,39	-5,1%	1,6	150,6%	0,5	38,2%	5,5	-21,9%
Italie	0,47	-34,3%	0,19	30,9%	0,94	83,8%	26,70	-3,4%
Pays-Bas	9,85	-33,5%	21,81	-5,9%	23,66	-12,1%	39,90	4,9%
Pologne	2,03	-59,0%	18,56	-6,2%	1,95	-28,2%	19,59	8,3%

(1) Beurre vrac + butteroil est converti en équivalent beurre

Source : FranceAgriMer d'après la Commission européenne

Importations

➤ Évolution des importations européennes de produit laitier

mars. 2021 (en milliers de tonnes)	Beurre / Butteroil (1)	%	Poudre de lait écrémé	%	Poudre grasse	%	Fromages	%
UE à 28	3,20	404,7%	0,77	65,6%	0,88	0,0%	15,71	6,5%
France	0,94	622,5%	0,00	0,0%	0,00	0,0%	1,39	13,4%
Allemagne	0,03	295,5%	0,00	0,0%	0,01	0,0%	9,57	7,9%
Belgique	0,04	0,0%	0,04	0,0%	0,71	0,0%	0,08	-14,8%
Danemark	1,77	2072,6%	0,20	0,0%	0,00	0,0%	0,06	-42,5%
Irlande	0,00	720,0%	0,26	0,0%	0,00	0,0%	0,23	0,0%
Espagne	0,00	0,0%	0,00	0,0%	0,00	0,0%	0,04	-25,7%
Italie	0,00	0,0%	0,00	0,0%	0,00	0,0%	2,33	-8,7%
Pays-Bas	0,33	-1,1%	0,02	-94,7%	0,07	0,0%	0,13	186,0%
Pologne	0,00	0,0%	0,08	0,0%	0,08	0,0%	0,01	-8,8%

(1) Beurre vrac + butteroil est converti en équivalent beurre

Source : FranceAgriMer d'après la Commission européenne

	€ / US\$	NZ\$ / US\$	AU\$ / US\$
Moyenne monétaire	1,1922	0,7185	0,7735

Source : FranceAgriMer d'après BCE

➤ Valeur des monnaies en US\$

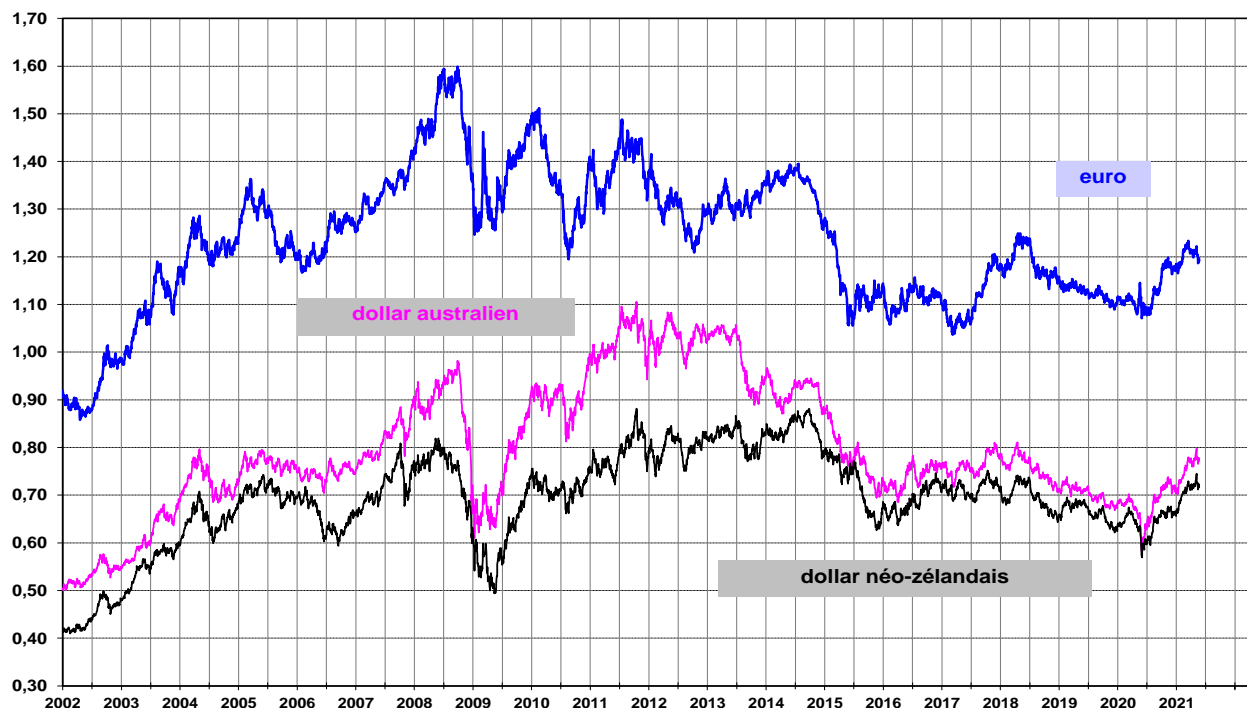

Production

➤ Production de lait aux États-Unis

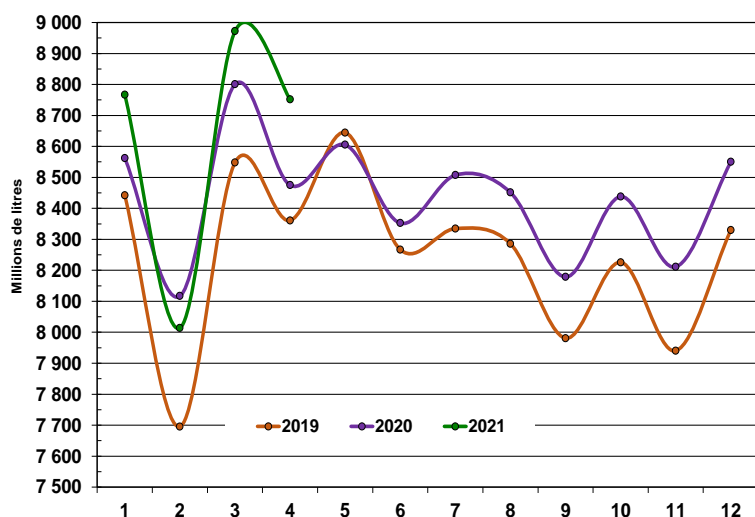

La production de **avril 2021 (8 752*)** soit **une hausse +3.3%** par rapport à **2020** soit **+277** milliers tonnes

La production cumulée fin **avril 2021** est **hausse** à celle de la année précédente soit **+1.62 %** à **34 505*** soit **550** milliers tonnes

*Production millions de tonnes

2017 97.733

2018 98.690

2019 99.056

2020 101.250

Source : FranceAgriMer d'après l'USDA

➤ **Production de lait en Australie**

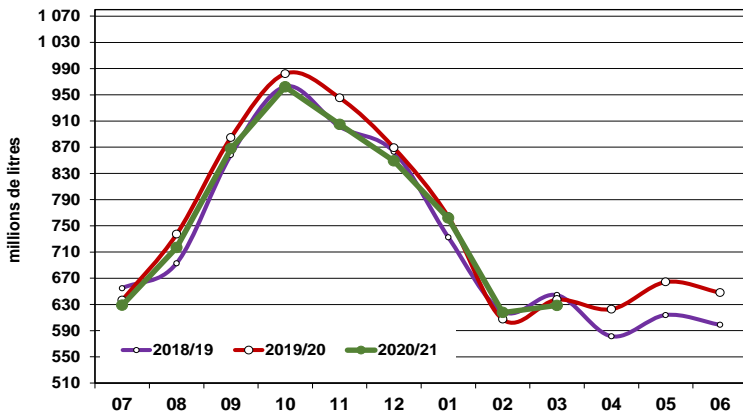

La production de **mars 2021** est en baisse de **-1.8%** (**628.43***) par rapport à **2020** soit **-11.56** milliers tonnes

La production **cumulée fin mars 2021** campagne **2020/2021** est hausse à celle de la campagne précédente soit **+ 0.7 %** à **6 937.53 ***

Campagne 2020/21 : 8 796.8

Campagne 2019/20 : **8 734.40**

Campagne 2018/19 : **8 998,56**

Campagne 2017/18 : **8 795,04***

*Millions de litres

Source : FranceAgriMer d'après Dairy Australia

➤ **Production de lait en Nouvelle-Zélande**

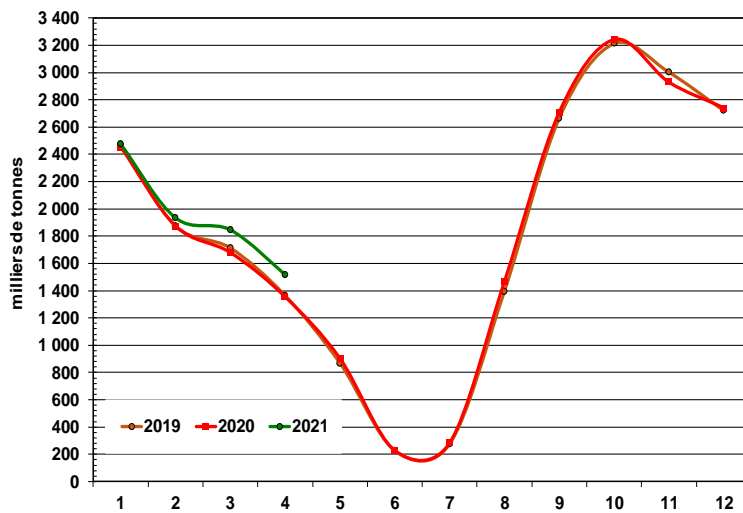

La production de **avril 2021** est en hausse de **+11.7%** de (**1 514***) par rapport à **2020** soit **+158** milliers de tonnes

La production cumulée fin **avril 2021** est hausse à par rapport année précédente soit **+5.42 %** à **7 764*** soit **+400** milliers tonnes

* En milliers de tonnes

Source : FranceAgriMer d'après DCANZ

Production 2017 : 21,5 millions de tonnes

Production 2018 : 21,9 millions de tonnes

Production 2019 : 21,8 millions de tonnes

Production 2020 : 21.9 millions de tonnes

Cours mondiaux

➤ **Cours en US \$/tonne de semaine semaine 21 du 25/05/2021 au 28/05/2021**

BEURRE			POUDRE 0%			POUDRE 26%		
Cours mondial ZMP *	Cours zone Europe USDA	Cours zone Océanie USDA	Cours mondial ZMP *	Cours zone Europe USDA	Cours zone Océanie USDA	Cours mondial ZMP *	Cours zone Europe USDA	Cours zone Océanie USDA
4 600	5 100	5 125	3 175	5 875	3 538	3 950	3 925	4 150

Source : FranceAgriMer, USDA, ZMB

Cours zone Europe USDA : arrêtées au 03/06/2021

*Attention cours mondial ZMP : arrêtées 27/05/2021

Cours zone en Europe USDA

source : FranceAgrimer/USA (en US\$/tonne)

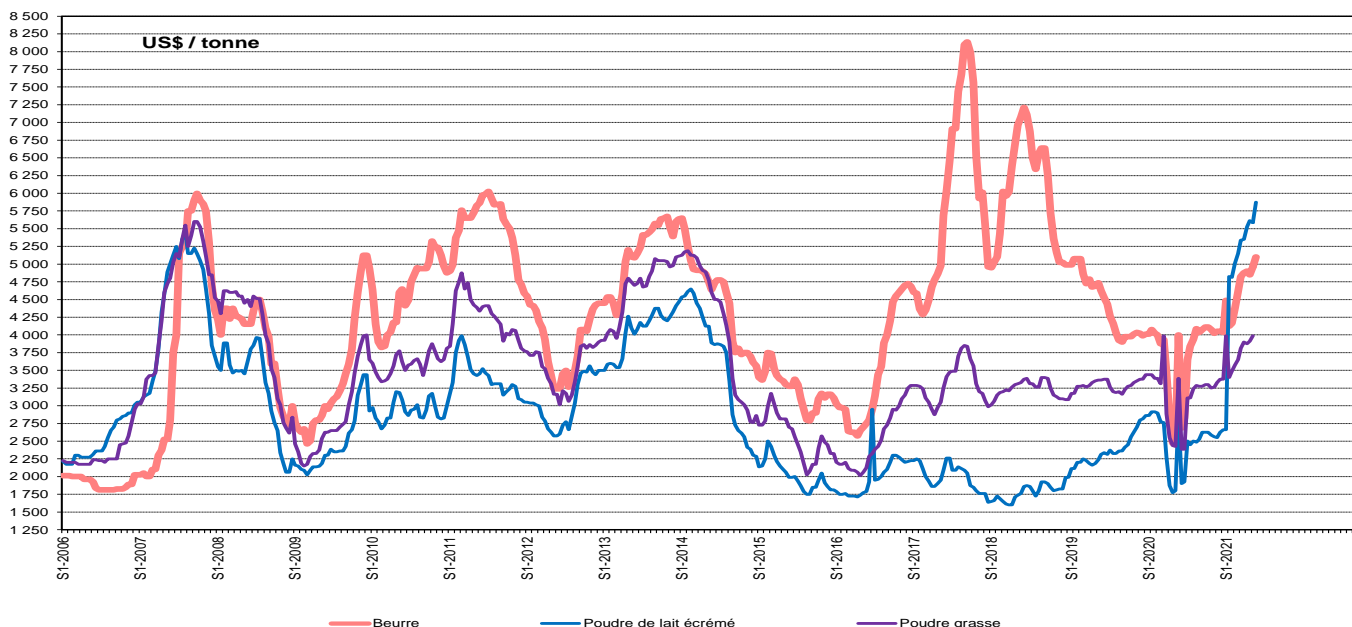

Exportations

➤ Évolution des exportations des autres principaux exportateurs de janvier à mars 2021

BUTTER + BUTTEROIL			
quantité : tonnes	2020	2021	%
New Zealand	122 452	124 591	2,0%
EU*	66 612	54 949	-18,0%
Belarus	16 859	19 633	16,0%
United Kingdom HMRC	10 553	1 227	-88,0% up to Feb
United States	6 505	11 673	79,0%
Argentina	3 087	3 593	16,0%
Australia	2 297	6 583	187,0%
Ukraine	1 638	1 369	-16,0% up to Feb
India	1 396	992	-29,0% up to Jan
Uruguay	991	2 533	156,0%

POUDRE GRASSE			
quantité : tonnes	2020	2021	%
New Zealand	415 443	461 251	11,0%
EU*	70 905	71 750	1,0%
Uruguay	27 540	30 802	12,0%
Argentina	27 109	35 382	31,0%
Singapore	11 166	10 162	-9,0%
Australia	9 901	10 980	11,0%
United States	9 538	10 290	8,0%
Malaysia	8 565	5 325	-38,0% up to Feb
Hong Kong	8 489	5 167	-39,0%
Belarus	5 138	6 974	36,0%

POUDRE DE LAIT			
quantité : tonnes	2020	2021	%
EU*	192 434	201 351	5,0%
United States	187 849	221 477	18,0%
New Zealand	108 980	88 290	-19,0%
Australia	33 245	45 665	37,0%
Belarus	26 060	28 333	9,0%
Canada	13 048	4 646	-64,0%
United Kingdom HMRC	9 721	2 408	-75,0% up to Feb
Turkey	4 038	5 407	34,0%
Uruguay	3 807	4 289	13,0%
Argentina	1 924	3 831	99,0%

FROMAGE			
quantité : tonnes	2020	2021	%
EU*	222 809	233 898	5,0%
United States	93 223	92 789	0,0%
New Zealand	89 530	103 693	16,0%
Belarus	65 045	71 319	10,0%
Australia	36 048	39 673	10,0%
United Kingdom HMRC	32 809	11 857	-64,0% up to Feb
Switzerland	18 075	18 737	4,0%
Turkey	14 470	10 180	-30,0%
Argentina	9 548	13 014	36,0%
Russia	6 955	8 159	17,0%

beurre/butteroil (1) : en équivalent beurre
Sources: IHS MARKIT/GTA

Importations

➤ Évolution des exportations des autres principaux importateurs de janvier à mars 2021

BUTTER + BUTTEROIL				% ue origine	
quantité : tonnes	2020	2021	% 2021/2020	UE 2020	UE 2021
China	42 022	40 980	-2,0%	5,0%	9,0%
Russia	35 758	35 501	-1,0%	0,0%	0,0%
United States	13 752	12 465	-9,0%	38,0%	53,0%
Australia	12 179	10 109	-17,0%	7,0%	4,0%
United Kingdom HMRC	10 730	6 987	-35,0%	100,0%	100,0% up to Feb
Canada	6 034	6 196	3,0%	3,0%	1,0%
Japan	5 467	4 434	-19,0%	34,0%	23,0%
Singapore	4 605	5 107	11,0%	29,0%	35,0%
Taiwan	3 344	4 246	27,0%	20,0%	21,0% up to Feb
South Korea	2 921	4 195	44,0%	39,0%	49,0%

POUDRE DE LAIT				% ue origine	
quantité : tonnes	2020	2021	% 2021/2020	UE 2020	UE 2021
China	88 835	118 921	34,0%	21,0%	22,0%
Mexico	64 896	.	0,0%	.	.
Malaysia	15 827	18 572	17,0%	32,0%	39,0% up to Feb
Thailand	15 443	10 532	-32,0%	11,0%	31,0%
Colombia	15 168	13 536	-11,0%	18,0%	2,0% up to Feb
Russia	14 874	12 615	-15,0%	0,0%	0,0%
Japan	14 490	8 528	-41,0%	32,0%	25,0%
Philippines	13 599	10 346	-24,0%	16,0%	36,0% up to Jan
Singapore	12 953	14 925	15,0%	38,0%	31,0%
Indonesia	10 881	13 980	28,0%	6,0%	29,0% up to Jan

POUDRE GRASSE				% ue origine	
quantité : tonnes	2020	2021	% 2021/2020	UE 2020	UE 2021
China	269 801	326 050	21,0%	1,0%	1,0%
Thailand	26 287	18 299	-30,0%	2,0%	2,0%
Sri Lanka	25 951	24 639	-5,0%	0,0%	0,0%
Hong Kong	16 430	9 134	-44,0%	41,0%	38,0%
Singapore	15 690	15 370	-2,0%	14,0%	12,0%
Australia	13 817	8 806	-36,0%	8,0%	8,0%
Brazil	11 958	22 264	86,0%	0,0%	0,0%
Russia	9 308	6 065	-35,0%	0,0%	0,0%
Malaysia	8 915	8 926	0,0%	14,0%	6,0% up to Feb
Taiwan	5 661	5 960	5,0%	3,0%	1,0% up to Feb

FROMAGE				% ue origine	
quantité : tonnes	2020	2021	% 2021/2020	UE 2020	UE 2021
Russia	73 876	83 145	13,0%	0,0%	0,0%
United Kingdom HMRC	70 547	50 513	-28,0%	100,0%	99,0% up to Feb
Japan	64 497	64 688	0,0%	35,0%	39,0%
United States	40 063	39 090	-2,0%	71,0%	65,0%
South Korea	36 258	42 354	17,0%	33,0%	31,0%
China	34 770	51 008	47,0%	13,0%	16,0%
Australia	26 975	26 064	-3,0%	24,0%	26,0%
Switzerland	16 703	19 404	16,0%	97,0%	97,0%
EU*	14 750	15 713	7,0%	.	.
Chile	12 159	22 927	89,0%	33,0%	47,0%

euire/butteroil (1) : en équivalent beurre

Sources: IHS MARKIT/GTA

Sources: IHS MARKIT/GTA

Rédaction : direction Marchés, études et prospective - Service Analyses et fonctions transversales et multifilaires
 – Unité Système d'information économique / Contact : U_SD@franceagrimer.fr Tel : 01.73.30.30.00 - Fax : 01.73.30.30.30
 FranceAgriMer s'efforce de diffuser des informations exactes et à jour et corrigera, dans la mesure du possible, les erreurs qui lui seront signalées.

Toutefois, l'établissement ne peut en aucun cas être tenu responsable de l'utilisation et de l'interprétation de l'information contenue dans cette publication qui ne vise pas à délivrer des conseils personnalisés.

Copyright : tous droits de reproduction réservés, sauf autorisation de FranceAgriMer

