

# DONNÉES LAIT DE VACHE

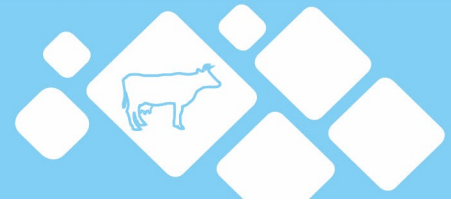

Semaine n°26 du 28 juin 2021 au 4 juillet 2021

FRANCE  
Normandie  
Auvergne-Rhône-Alpes  
Nouvelle-Aquitaine  
Occitanie PACA  
Bretagne  
Pays-de-la-Loire  
Hauts-de-France IDF  
Grand Est  
Centre-Val de Loire  
Bourgogne-Franche-Comté

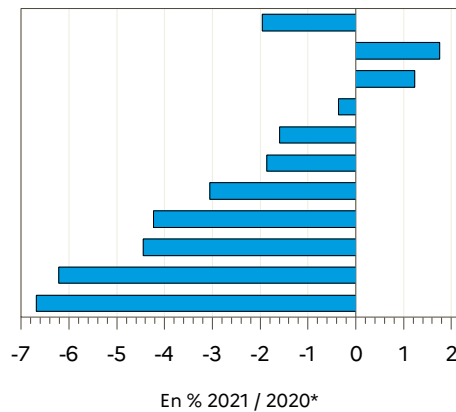

Régions	Évolution N	Évolution S
	N-1 (en %)*	S-1 (en %)
Auvergne-Rhône-Alpes	1.2	2.2
Bourgogne-Franche-Comté	-6.7	-2.2
Bretagne	-1.9	-1.1
Centre-Val de Loire	-6.2	0.2
Grand Est	-4.4	-1.3
Hauts-de-France IDF	-4.2	-2.5
Normandie	1.8	-1.5
Nouvelle-Aquitaine	-0.4	5.9
Occitanie PACA	-1.6	-1.2
Pays-de-la-Loire	-3.1	0.7
<b>FRANCE</b>	<b>-2.0</b>	<b>-0.5</b>

Source : FranceAgriMer / sondage lait de vache

Source : FranceAgriMer / sondage lait de vache

## Évolution nationale N/N-1\*

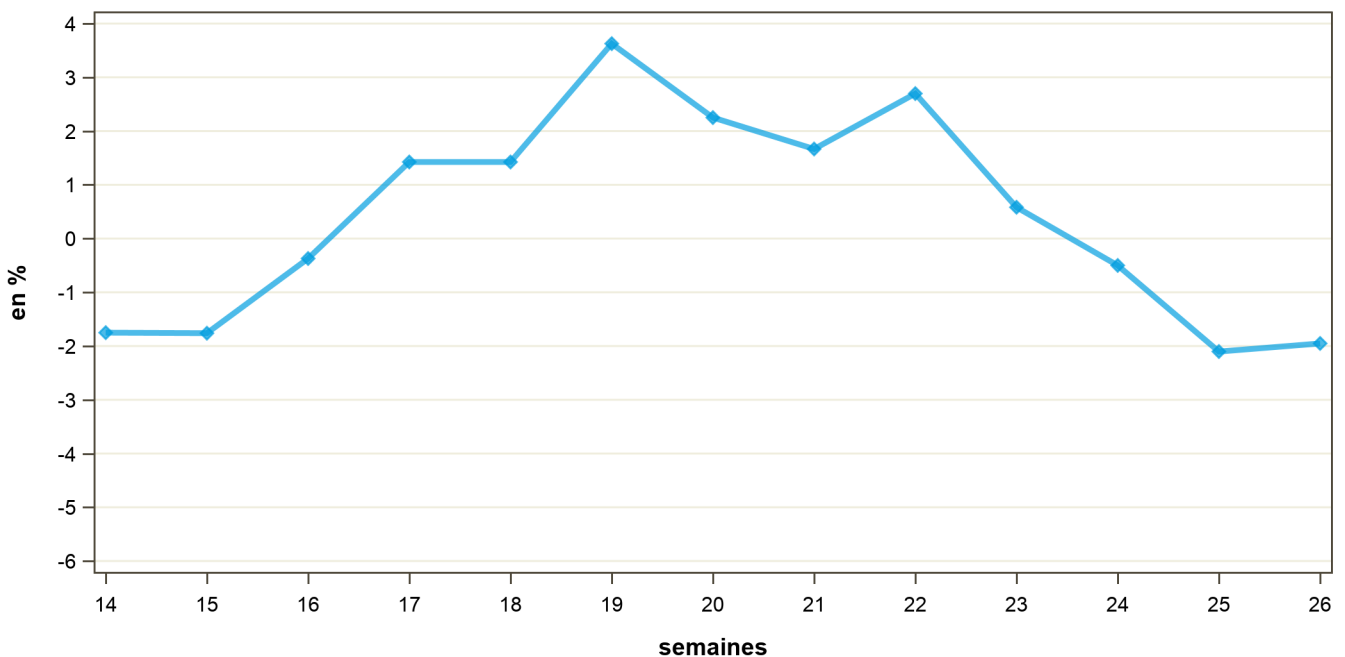

\* Compte-tenu du calendrier particulier de 2020 (53 semaines), l'évolution de la semaine S/2021 est calculée par rapport à la semaine S+1/2020. Par exemple, la semaine 01/2021 est comparée à la semaine 02/2020. Pour information : S1/2021 : du 04/01/2021 au 10/01/2021 ; S2/2020 : du 06/01/2020 au 12/01/2020.

# COLLECTE FRANCAISE : 2018, 2019, 2020 et 2021

semaine n°26 / 2021

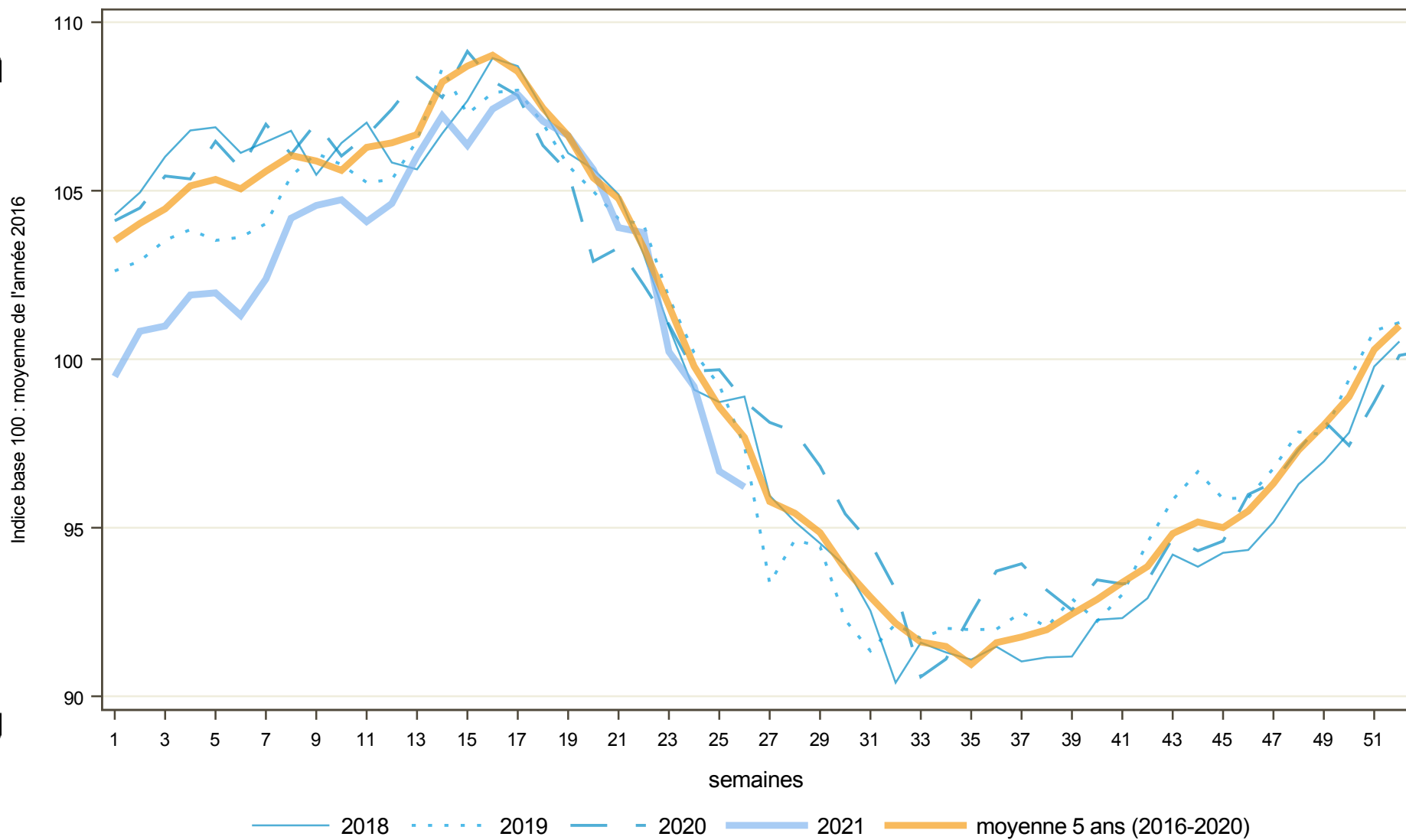

Directrice de la publication : Cristine Avelin / Rédaction : direct on Marchés, études et prospective  
12 rue Henri Roll-Tanguy - TSA 20002 / 93555 MONTREUIL Cedex  
Tél : 01 73 30 30 00 [www.franceagrimet.fr](http://www.franceagrimet.fr)  
FranceAgriMer  
@franceagrimet

