

DONNÉES LAIT DE VACHE

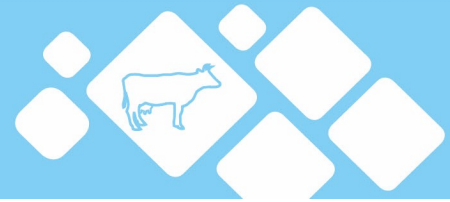

Semaine n°27 du 5 au 11 juillet 2021

FRANCE
 Normandie
 Auvergne-Rhône-Alpes
 Bretagne
 Hauts-de-France IDF
 Nouvelle-Aquitaine
 Pays-de-la-Loire
 Occitanie PACA
 Grand Est
 Centre-Val de Loire
 Bourgogne-Franche-Comté

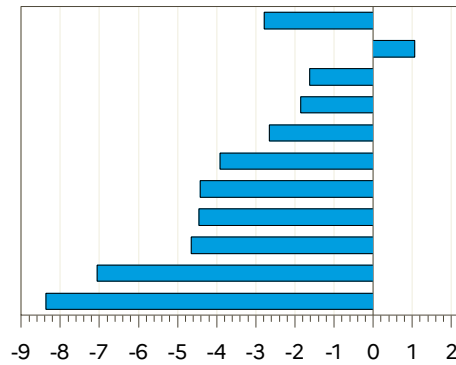

En % 2021 / 2020*

Régions	Évolution N-1 (en %)*	Évolution S-1 (en %)
Auvergne-Rhône-Alpes	-1.6	-2.3
Bourgogne-Franche-Comté	-8.4	-0.2
Bretagne	-1.8	-0.7
Centre-Val de Loire	-7.1	-1.3
Nouvelle-Aquitaine	-4.6	-0.8
Grand Est	-4.6	-0.8
Hauts-de-France IDF	-2.6	-0.3
Normandie	1.1	-1.0
Nouvelle-Aquitaine	-3.9	-4.1
Occitanie PACA	-4.5	-2.9
Pays-de-la-Loire	-4.4	-2.0
FRANCE	-2.8	-1.3

Source : FranceAgriMer / sondage lait de vache

Source : FranceAgriMer / sondage lait de vache

Évolution nationale N/N-1*

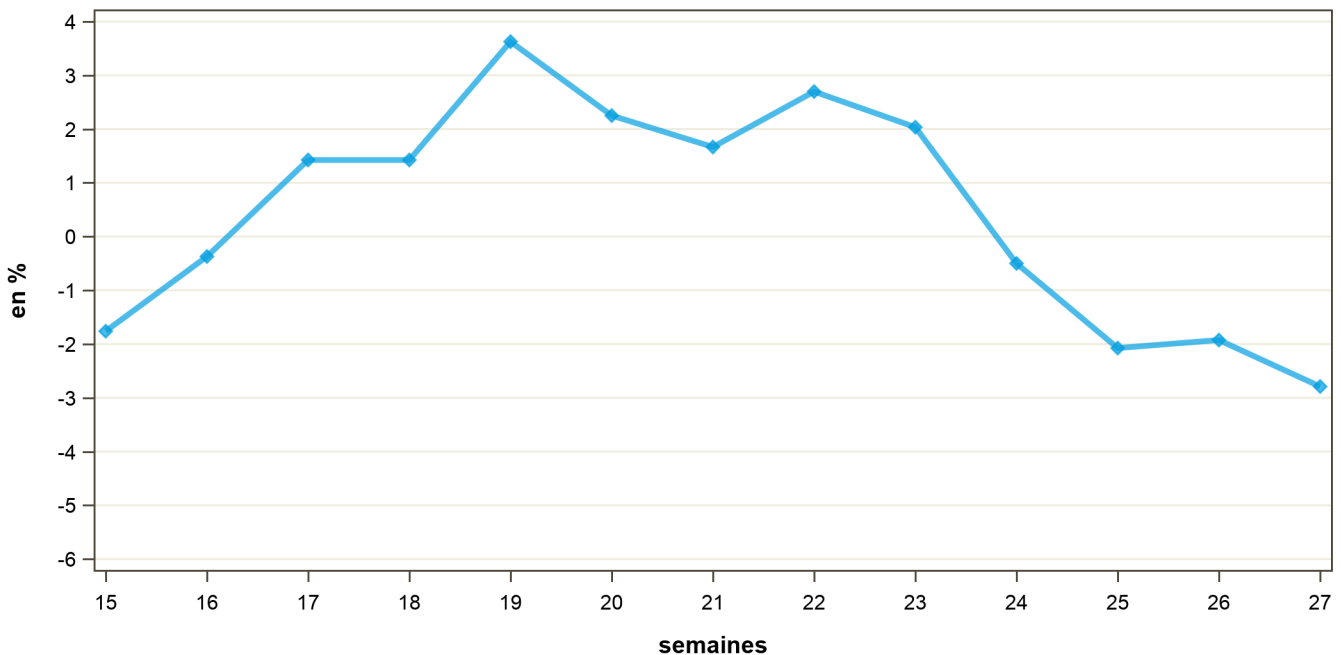

* Compte-tenu du calendrier particulier de 2020 (53 semaines), l'évolution de la semaine S/2021 est calculée par rapport à la semaine S+1/2020. Par exemple, la semaine 01/2021 est comparée à la semaine 02/2020. Pour information : S1/2021 : du 04/01/2021 au 10/01/2021 ; S2/2020 : du 06/01/2020 au 12/01/2020.

COLLECTE FRANCAISE : 2018, 2019, 2020 et 2021

semaine n°27 / 2021

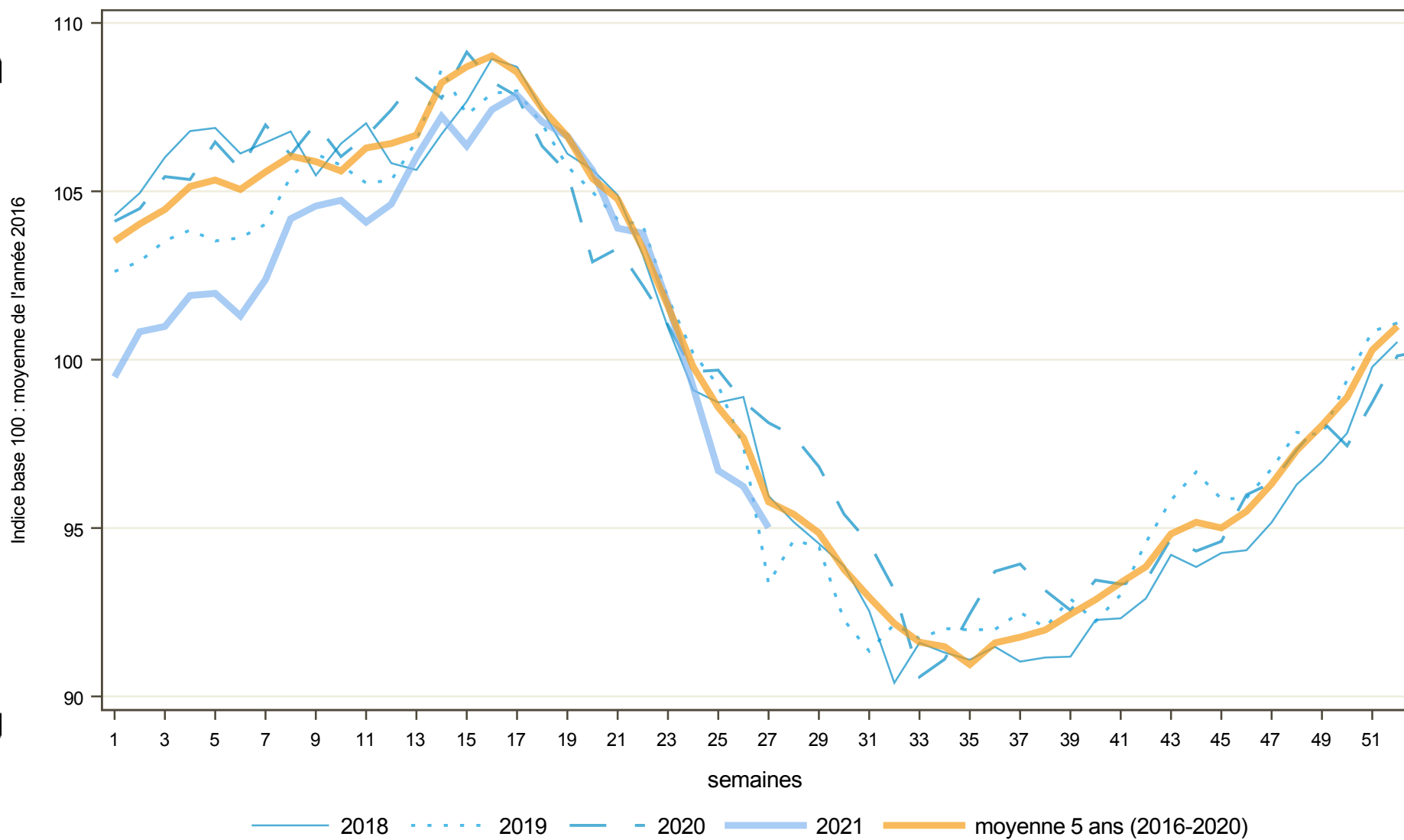

Directrice de la publication : Cristine Avelin / Rédaction : direct on Marchés, études et prospective
12 rue Henri Rollanguy - TSA 20002 / 93555 MONTREUIL Cedex
Tél : 01 73 30 30 00 www.franceagrimet.fr
FranceAgriMer
@franceagrimet

