

DONNÉES LAIT DE VACHE

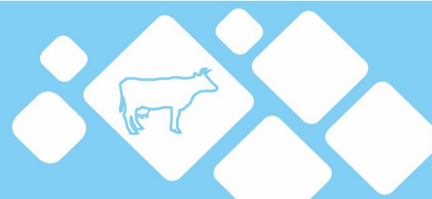

Semaine n°28 du 12 au 18 juillet 2021

FRANCE
Normandie
Bretagne
Auvergne-Rhône-Alpes
Hauts-de-France IDF
Pays-de-la-Loire
Occitanie PACA
Nouvelle-Aquitaine
Bourgogne-Franche-Comté
Grand Est
Centre-Val de Loire

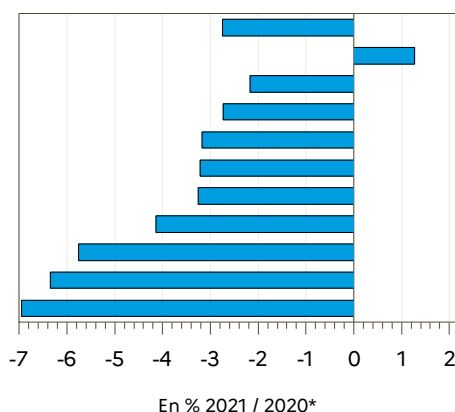

Régions	Évolution N-1 (en %)*	Évolution S-1 (en %)
Auvergne-Rhône-Alpes	-2.7	-2.3
Bourgogne-Franche-Comté	-5.8	-2.7
Bretagne	-2.2	-0.3
Centre-Val de Loire	-7.0	-1.1
Grand Est	-6.3	-2.7
Hauts-de-France IDF	-3.2	0.0
Normandie	1.3	-0.4
Nouvelle-Aquitaine	-4.1	-1.6
Occitanie PACA	-3.3	-2.0
Pays-de-la-Loire	-3.2	0.0
FRANCE	-2.7	-0.9

Source : FranceAgriMer / sondage lait de vache

Source : FranceAgriMer / sondage lait de vache

Évolution nationale N/N-1*

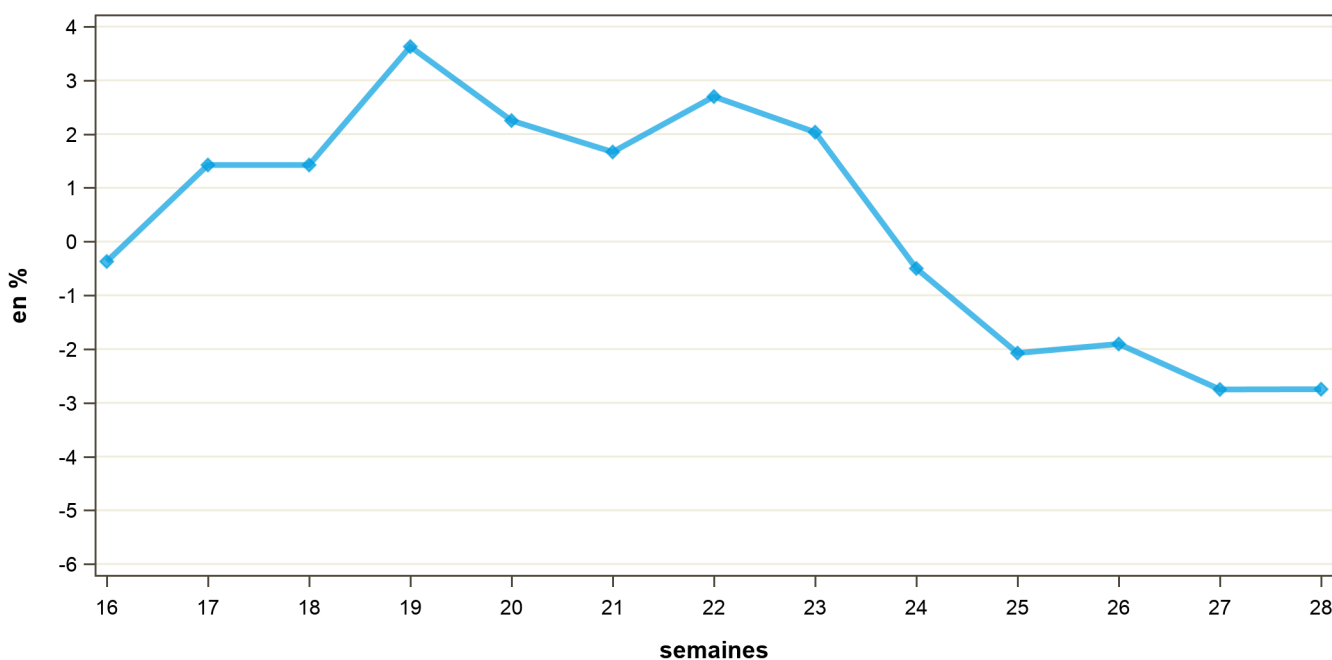

* Compte-tenu du calendrier particulier de 2020 (53 semaines), l'évolution de la semaine S/2021 est calculée par rapport à la semaine S+1/2020. Par exemple, la semaine 01/2021 est comparée à la semaine 02/2020. Pour information : S1/2021 : du 04/01/2021 au 10/01/2021 ; S2/2020 : du 06/01/2020 au 12/01/2020.

COLLECTE FRANCAISE : 2018, 2019, 2020 et 2021

semaine n°28 / 2021

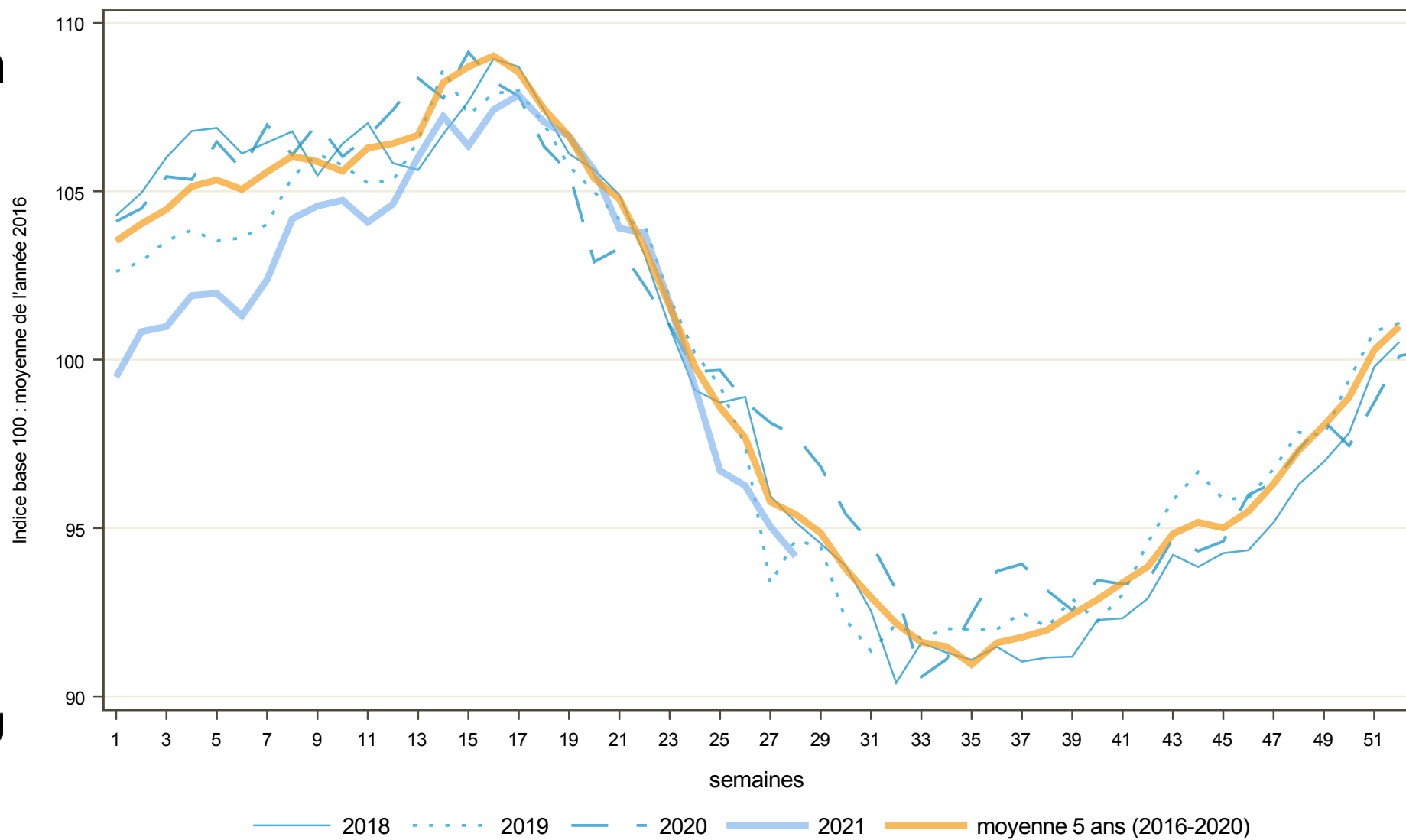

Directrice de la publication : Cristine Avelin / Rédaction : direct on Marchés, études et prospective
12 rue Henri RollTanguy - TSA 20002 / 93555 MONTREUIL Cedex
Tél : 01 73 30 30 00 www.franceagrimet.fr

FranceAgriMer
@franceagrimet

