

DONNÉES LAIT DE VACHE

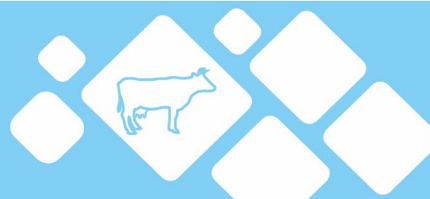

Semaine n°30 du 26 juillet 2021 au 1er août 2021

FRANCE
Normandie
Bretagne
Auvergne-Rhône-Alpes
Pays-de-la-Loire
Hauts-de-France IDF
Nouvelle-Aquitaine
Occitanie PACA
Centre-Val de Loire
Grand Est
Bourgogne-Franche-Comté

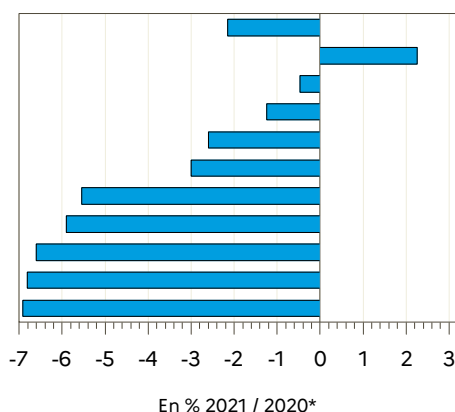

Régions	Évolution N-1 (en %)*	Évolution S-1 (en %)
Auvergne-Rhône-Alpes	-1.2	-1.1
Bourgogne-Franche-Comté	-6.9	-1.2
Bretagne	-0.5	0.2
Centre-Val de Loire	-6.6	-1.5
Grand Est	-6.8	-2.6
Hauts-de-France IDF	-3.0	-0.1
Normandie	2.3	-0.9
Nouvelle-Aquitaine	-5.5	-1.2
Occitanie PACA	-5.9	-6.3
Pays-de-la-Loire	-2.6	-0.3
FRANCE	-2.2	-0.8

Source : FranceAgriMer / sondage lait de vache

Source : FranceAgriMer / sondage lait de vache

Évolution nationale N/N-1*

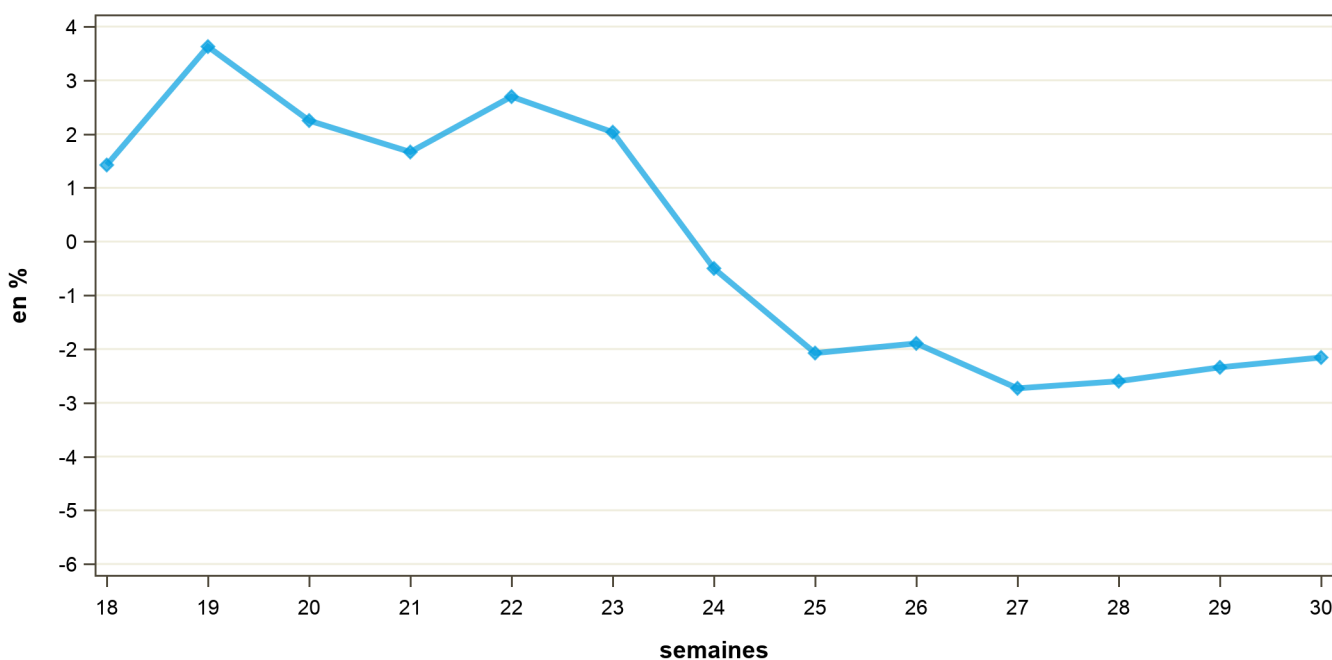

* Compte-tenu du calendrier particulier de 2020 (53 semaines), l'évolution de la semaine S/2021 est calculée par rapport à la semaine S+1/2020. Par exemple, la semaine 01/2021 est comparée à la semaine 02/2020. Pour information : S1/2021 : du 04/01/2021 au 10/01/2021 ; S2/2020 : du 06/01/2020 au 12/01/2020.

COLLECTE FRANCAISE : 2018, 2019, 2020 et 2021

semaine n°30 / 2021

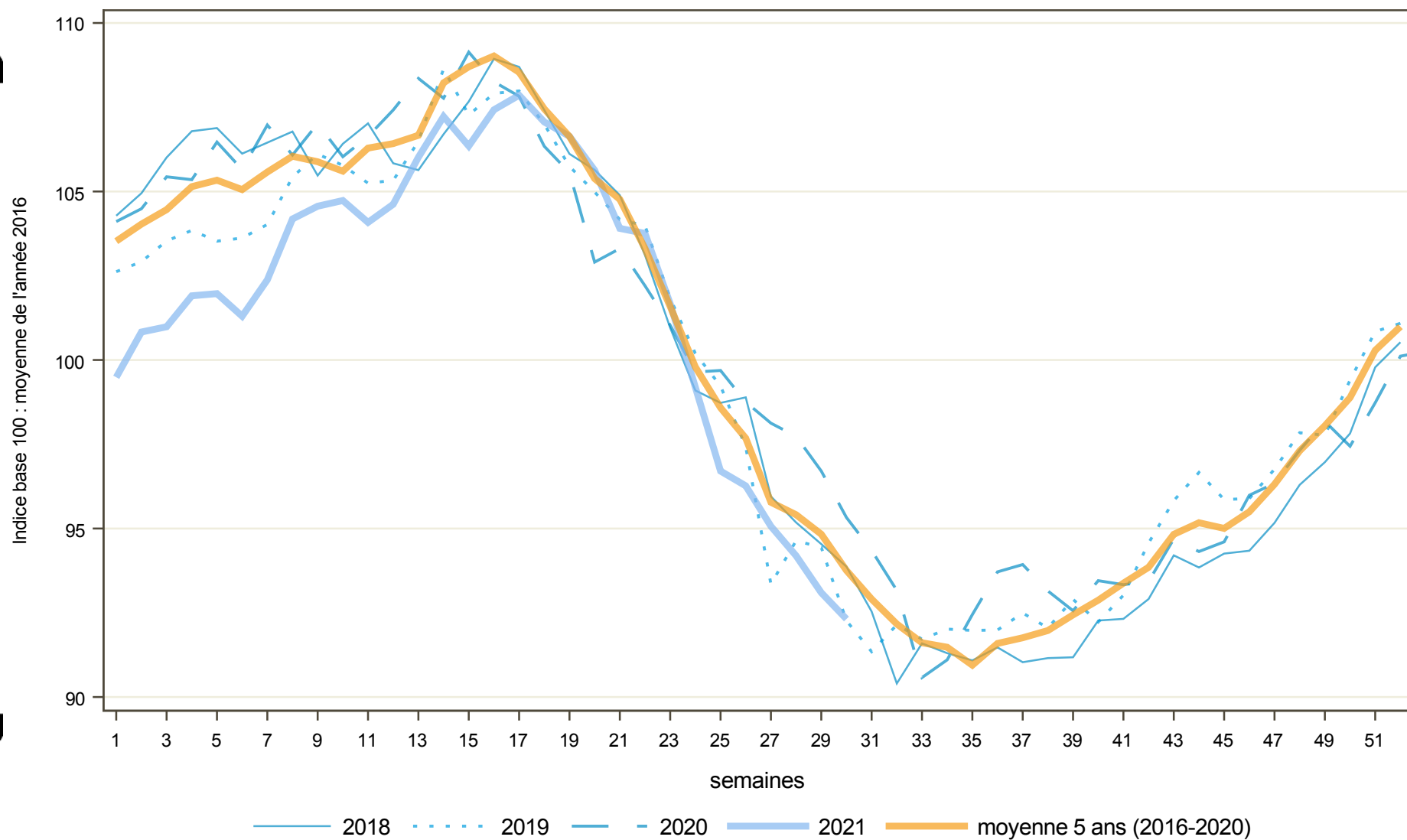

Directrice de la publication : Cristine Avelin / Rédaction : direct on Marchés, études et prospective
12 rue Henri Rollanguy - TSA 20002 / 93555 MONTREUIL Cedex
Tél : 01 73 30 30 00 www.franceagrimet.fr
FranceAgriMer
@franceagrimet

