

# DONNÉES LAIT DE VACHE

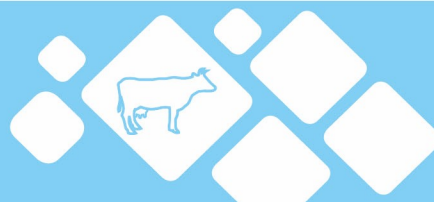

Semaine n°32 du 9 au 15 août 2021

FRANCE  
Normandie  
Bretagne  
Occitanie PACA  
Pays-de-la-Loire  
Nouvelle-Aquitaine  
Auvergne-Rhône-Alpes  
Hauts-de-France IDF  
Centre-Val de Loire  
Grand Est  
Bourgogne-Franche-Comté

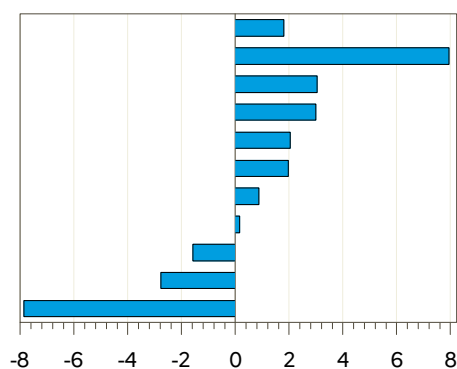

En % 2021 / 2020\*

Source : FranceAgriMer / sondage lait de vache

Source : FranceAgriMer / sondage lait de vache

## Évolution nationale N/N-1\*

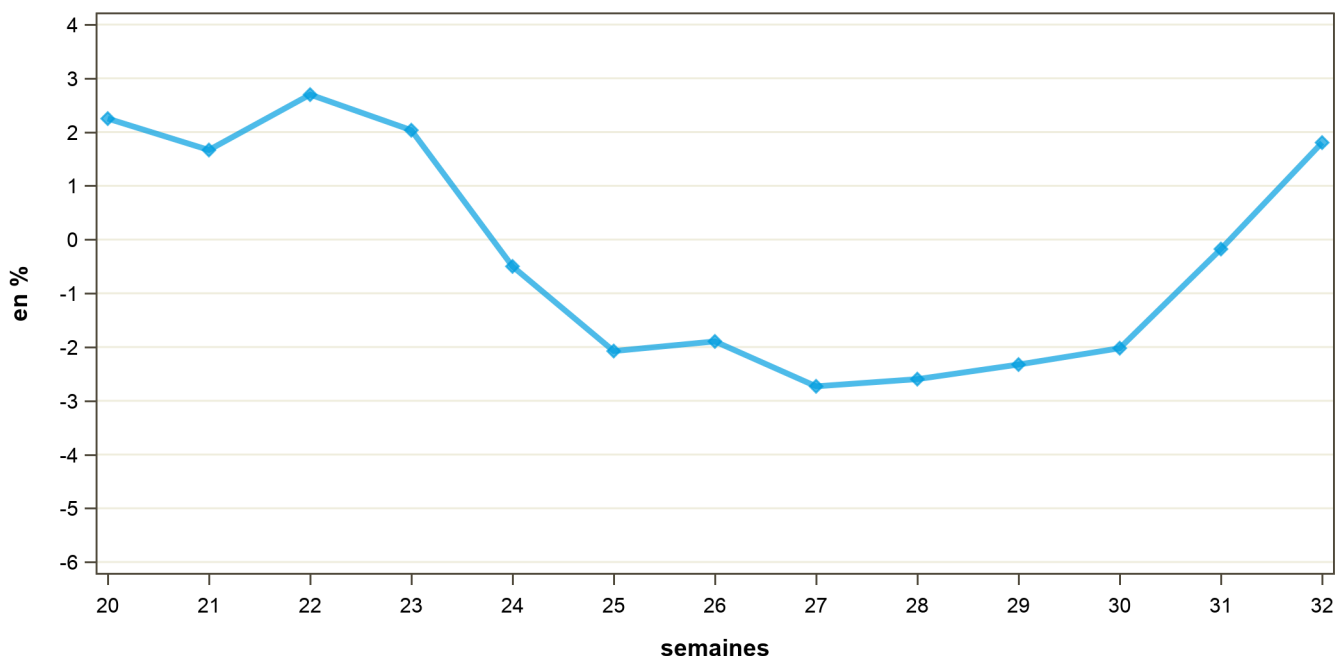

\* Compte-tenu du calendrier particulier de 2020 (53 semaines), l'évolution de la semaine S/2021 est calculée par rapport à la semaine S+1/2020. Par exemple, la semaine 01/2021 est comparée à la semaine 02/2020. Pour information : S1/2021 : du 04/01/2021 au 10/01/2021 ; S2/2020 : du 06/01/2020 au 12/01/2020.

# COLLECTE FRANCAISE : 2018, 2019, 2020 et 2021

semaine n°32 / 2021

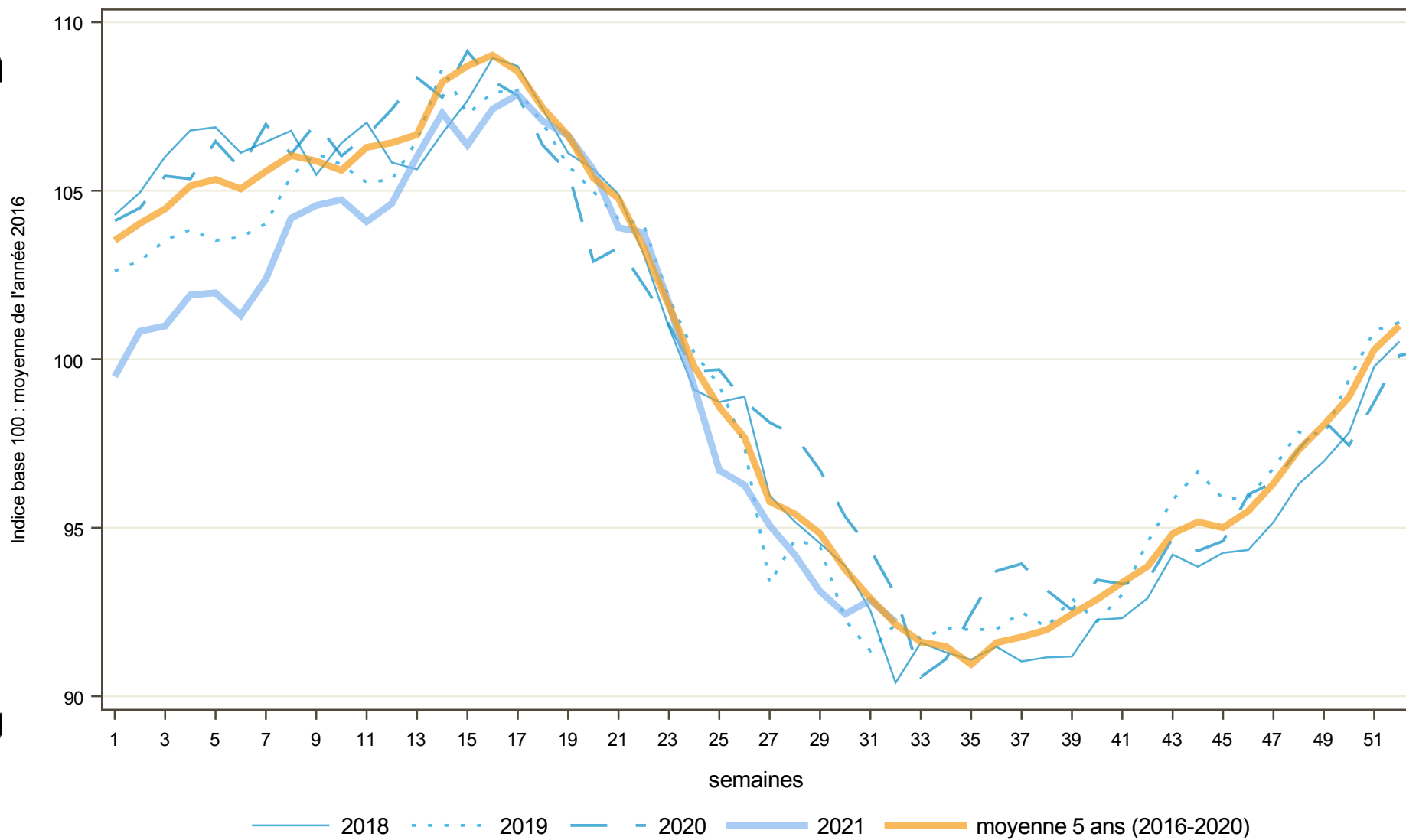

Directrice de la publication : Cristine Avelin / Rédaction : direct on Marchés, études et prospective  
12 rue Henri Rollanguy - TSA 20002 / 93555 MONTREUIL Cedex  
Tél : 01 73 30 30 00 [www.franceagrimet.fr](http://www.franceagrimet.fr)  
FranceAgriMer  
@franceagrimet

