

DONNÉES LAIT DE VACHE

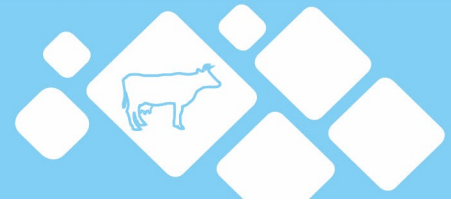

Semaine n°34 du 23 au 29 août 2021

FRANCE
Normandie
Bretagne
Hauts-de-France IDF
Pays-de-la-Loire
Auvergne-Rhône-Alpes
Occitanie PACA
Nouvelle-Aquitaine
Centre-Val de Loire
Grand Est
Bourgogne-Franche-Comté

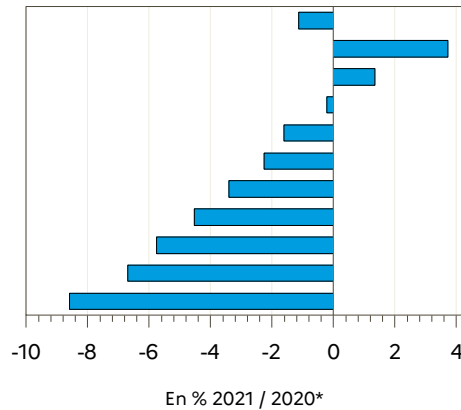

Régions	Évolution N	
	N-1 (en %)*	S-1 (en %)
Auvergne-Rhône-Alpes	-2.3	1.5
Bourgogne-Franche-Comté	-8.6	2.9
Bretagne	1.3	0.1
Centre-Val de Loire	-5.8	-1.1
Grand Est	-6.7	-1.2
Hauts-de-France IDF	-0.2	0.7
Normandie	3.7	1.5
Nouvelle-Aquitaine	-4.5	-0.4
Occitanie PACA	-3.4	1.6
Pays-de-la-Loire	-1.6	0.7
FRANCE	-1.1	0.7

Source : FranceAgriMer / sondage lait de vache

Source : FranceAgriMer / sondage lait de vache

Évolution nationale N/N-1*

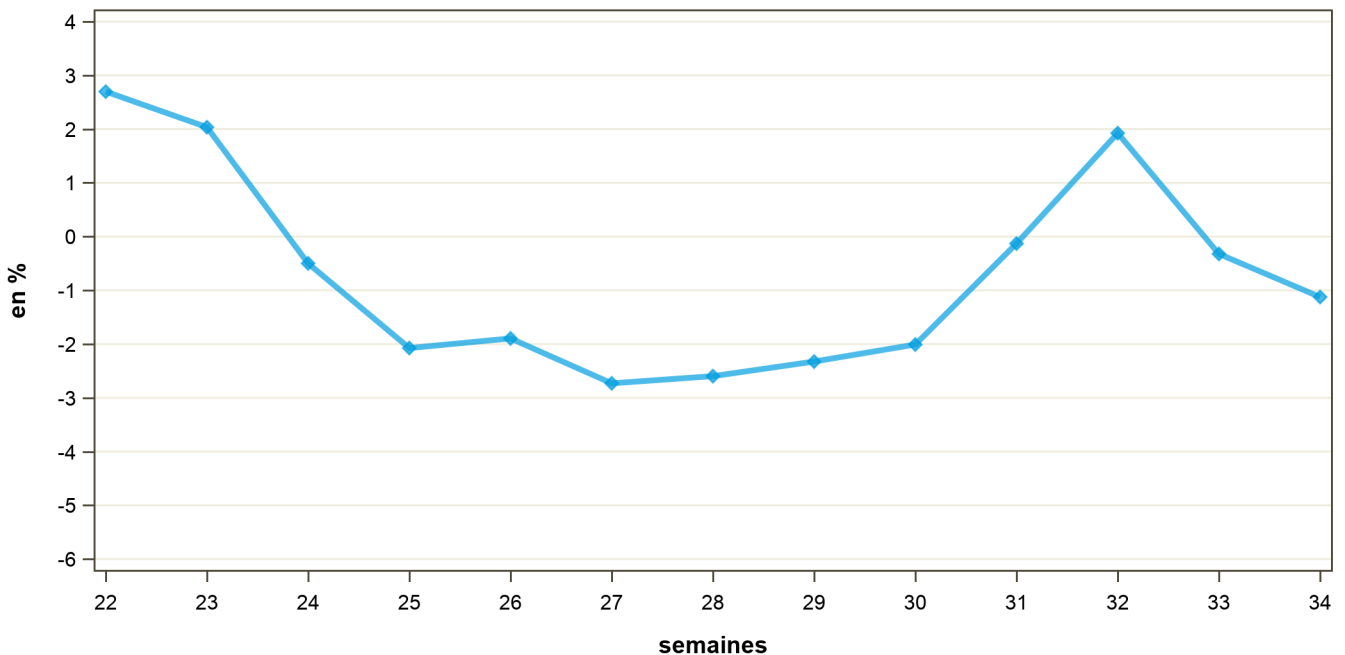

* Compte-tenu du calendrier particulier de 2020 (53 semaines), l'évolution de la semaine S/2021 est calculée par rapport à la semaine S+1/2020. Par exemple, la semaine 01/2021 est comparée à la semaine 02/2020. Pour information : S1/2021 : du 04/01/2021 au 10/01/2021 ; S2/2020 : du 06/01/2020 au 12/01/2020.

COLLECTE FRANCAISE : 2018, 2019, 2020 et 2021

semaine n°34 / 2021

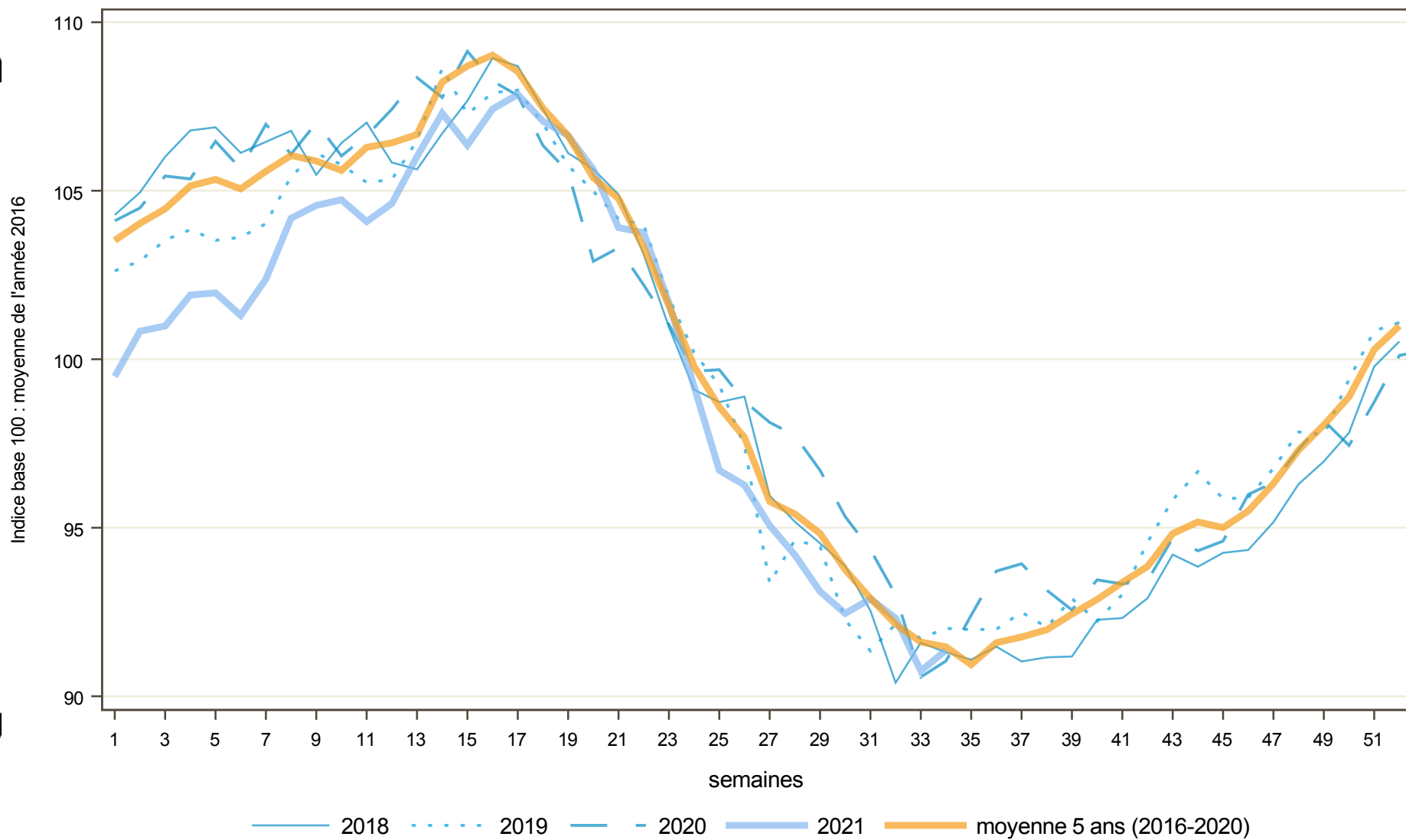

Directrice de la publication : Cristine Avelin / Rédaction : direct on Marchés, études et prospective
12 rue Henri Roll-Tanguy - TSA 20002 / 93555 MONTREUIL Cedex
Tél : 01 73 30 30 00 www.franceagri.fr

FranceAgriMer
@franceagri

