

# DONNÉES LAIT DE VACHE

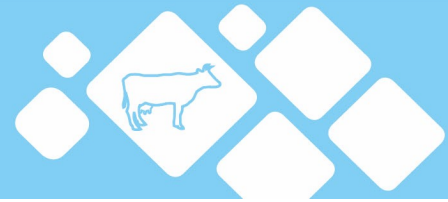

Semaine n°36 du 6 au 12 septembre 2021

FRANCE  
 Normandie  
 Bretagne  
 Pays-de-la-Loire  
 Auvergne-Rhône-Alpes  
 Hauts-de-France IDF  
 Nouvelle-Aquitaine  
 Occitanie PACA  
 Centre-Val de Loire  
 Grand Est  
 Bourgogne-Franche-Comté

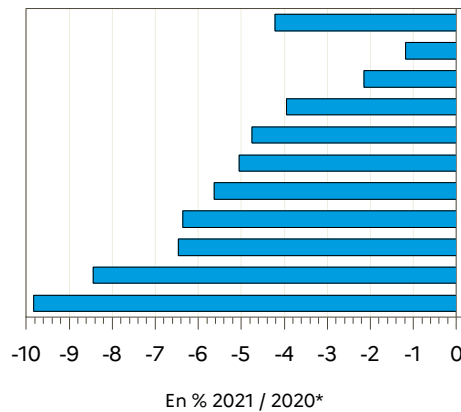

Régions	Évolution N-1 (en %)*	Évolution S-1 (en %)
Auvergne-Rhône-Alpes	-4.8	-0.8
Bourgogne-Franche-Comté	-9.8	-5.2
Bretagne	-2.2	-1.5
Centre-Val de Loire	-6.5	-1.4
Grand Est	-8.4	-2.4
Hauts-de-France IDF	-5.0	-0.8
Normandie	-1.2	-1.6
Nouvelle-Aquitaine	-5.6	-4.4
Occitanie PACA	-6.4	-2.5
Pays-de-la-Loire	-3.9	-1.2
<b>FRANCE</b>	<b>-4.2</b>	<b>-1.8</b>

Source : FranceAgriMer / sondage lait de vache

Source : FranceAgriMer / sondage lait de vache

## Évolution nationale N/N-1\*

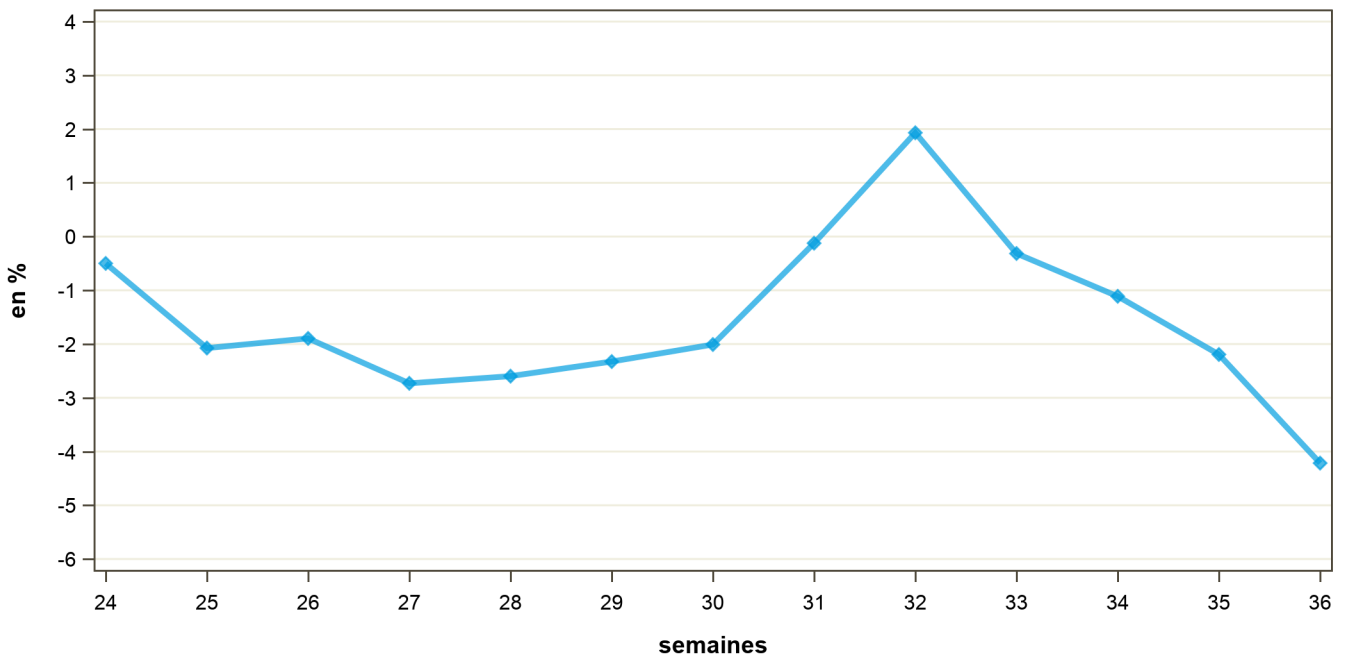

\* Compte-tenu du calendrier particulier de 2020 (53 semaines), l'évolution de la semaine S/2021 est calculée par rapport à la semaine S+1/2020. Par exemple, la semaine 01/2021 est comparée à la semaine 02/2020. Pour information : S1/2021 : du 04/01/2021 au 10/01/2021 ; S2/2020 : du 06/01/2020 au 12/01/2020.

# COLLECTE FRANCAISE : 2018, 2019, 2020 et 2021

semaine n°36 / 2021

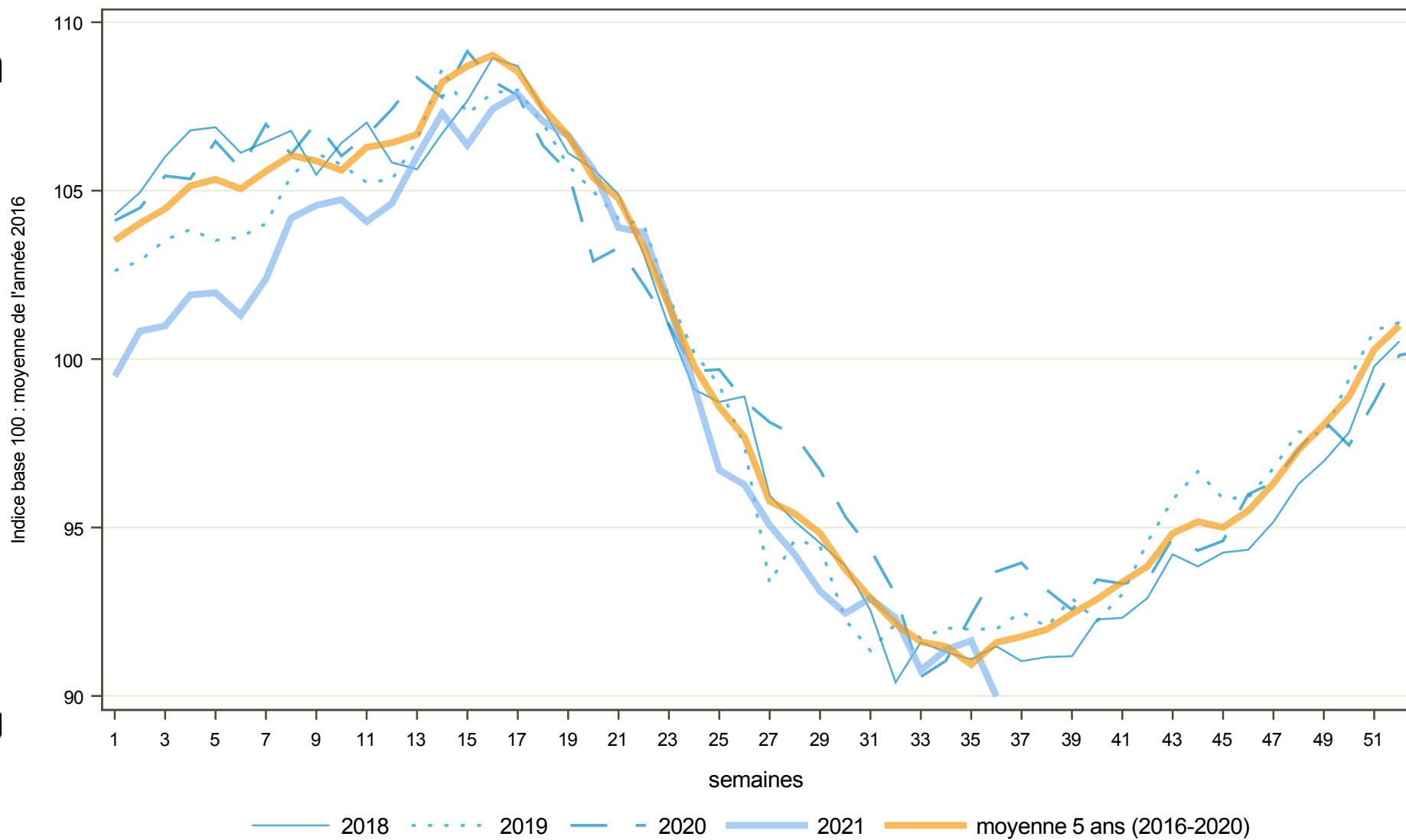

Directrice de la publication : Cristine Avelin / Rédaction : direct on Marchés, études et prospective  
12 rue Henri Rollanguy - TSA 20002 / 93555 MONTREUIL Cedex  
Tél : 01 73 30 30 00 [www.franceagrimet.fr](http://www.franceagrimet.fr)  
FranceAgrimer  
@franceagrimet

