

DONNÉES LAIT DE VACHE

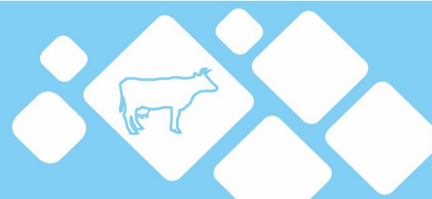

Semaine n°38 du 20 au 26 septembre 2021

FRANCE
Normandie
Bretagne
Pays-de-la-Loire
Occitanie PACA
Nouvelle-Aquitaine
Auvergne-Rhône-Alpes
Centre-Val de Loire
Hauts-de-France IDF
Grand Est
Bourgogne-Franche-Comté

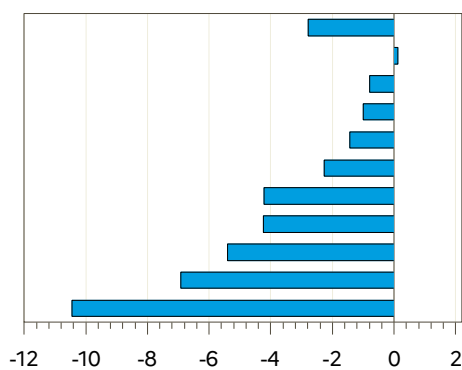

En % 2021 / 2020*

Régions	Évolution N-1 (en %)*	Évolution S-1 (en %)
Auvergne-Rhône-Alpes	-4.2	1.2
Bourgogne-Franche-Comté	-10.5	-3.6
Bretagne	-0.8	0.5
Centre-Val de Loire	-4.2	1.6
Grand Est	-6.9	0.3
Hauts-de-France IDF	-5.4	-0.3
Normandie	0.1	0.1
Nouvelle-Aquitaine	-2.3	1.7
Occitanie PACA	-1.4	3.9
Pays-de-la-Loire	-1.0	1.8
FRANCE	-2.8	0.5

Source : FranceAgriMer / sondage lait de vache

Source : FranceAgriMer / sondage lait de vache

Évolution nationale N/N-1*

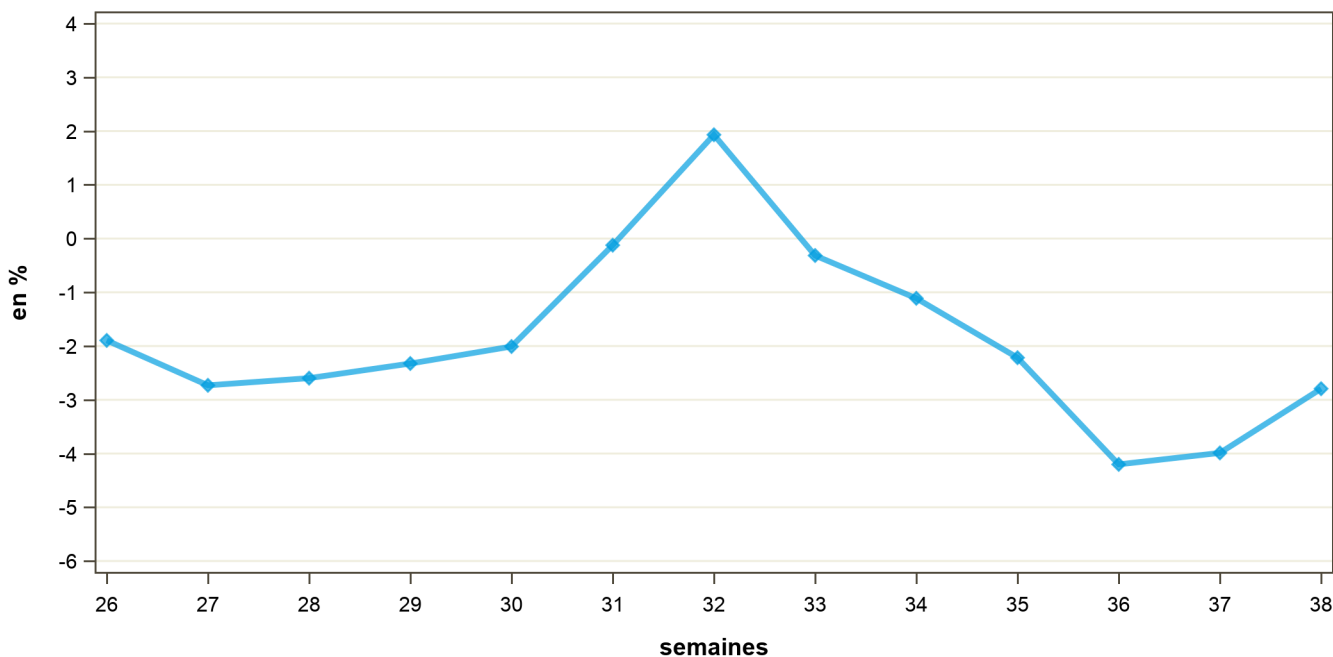

* Compte-tenu du calendrier particulier de 2020 (53 semaines), l'évolution de la semaine S/2021 est calculée par rapport à la semaine S+1/2020. Par exemple, la semaine 01/2021 est comparée à la semaine 02/2020. Pour information : S1/2021 : du 04/01/2021 au 10/01/2021 ; S2/2020 : du 06/01/2020 au 12/01/2020.

COLLECTE FRANCAISE : 2018, 2019, 2020 et 2021

semaine n°38 / 2021

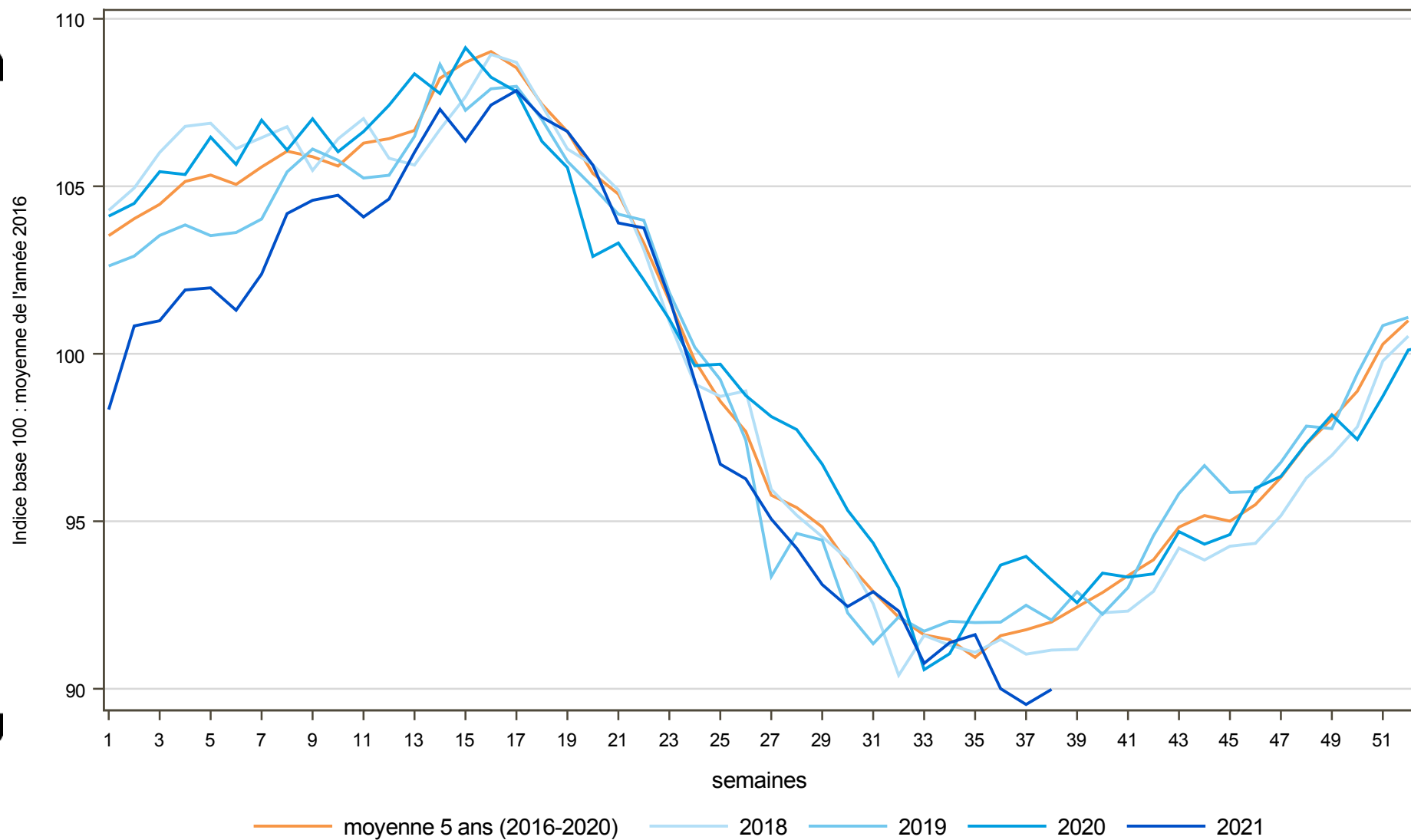

Directrice de la publication : Cristine Avelin / Rédaction : direct on Marchés, études et prospective
12 rue Henri Roll-Tanguy - TSA 20002 / 93555 MONTREUIL Cedex
Tél : 01 73 30 30 00 www.franceagri.fr

FranceAgriMer
@franceagri_mer

