

DONNÉES LAIT DE VACHE

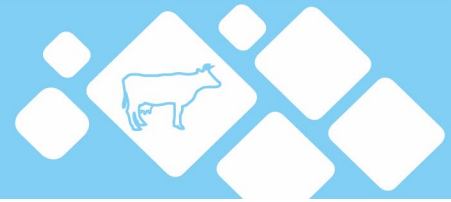

Semaine n°44 du 1 au 7 novembre 2021

FRANCE
Pays-de-la-Loire
Normandie
Bretagne
Nouvelle-Aquitaine
Occitanie PACA
Centre-Val de Loire
Auvergne-Rhône-Alpes
Hauts-de-France IDF
Grand Est
Bourgogne-Franche-Comté

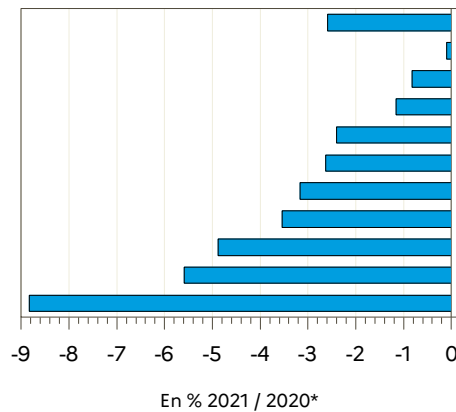

Régions	Évolution N-1 (en %)*	Évolution S-1 (en %)
Auvergne-Rhône-Alpes	-3.5	0.8
Bourgogne-Franche-Comté	-8.8	-2.7
Bretagne	-1.2	-1.3
Centre-Val de Loire	-3.2	1.4
Grand Est	-5.6	-0.7
Hauts-de-France IDF	-4.9	-0.5
Normandie	-0.8	-0.9
Nouvelle-Aquitaine	-2.4	-1.3
Occitanie PACA	-2.6	0.3
Pays-de-la-Loire	-0.1	2.3
FRANCE	-2.6	-0.3

Source : FranceAgriMer / sondage lait de vache

Source : FranceAgriMer / sondage lait de vache

Évolution nationale N/N-1*

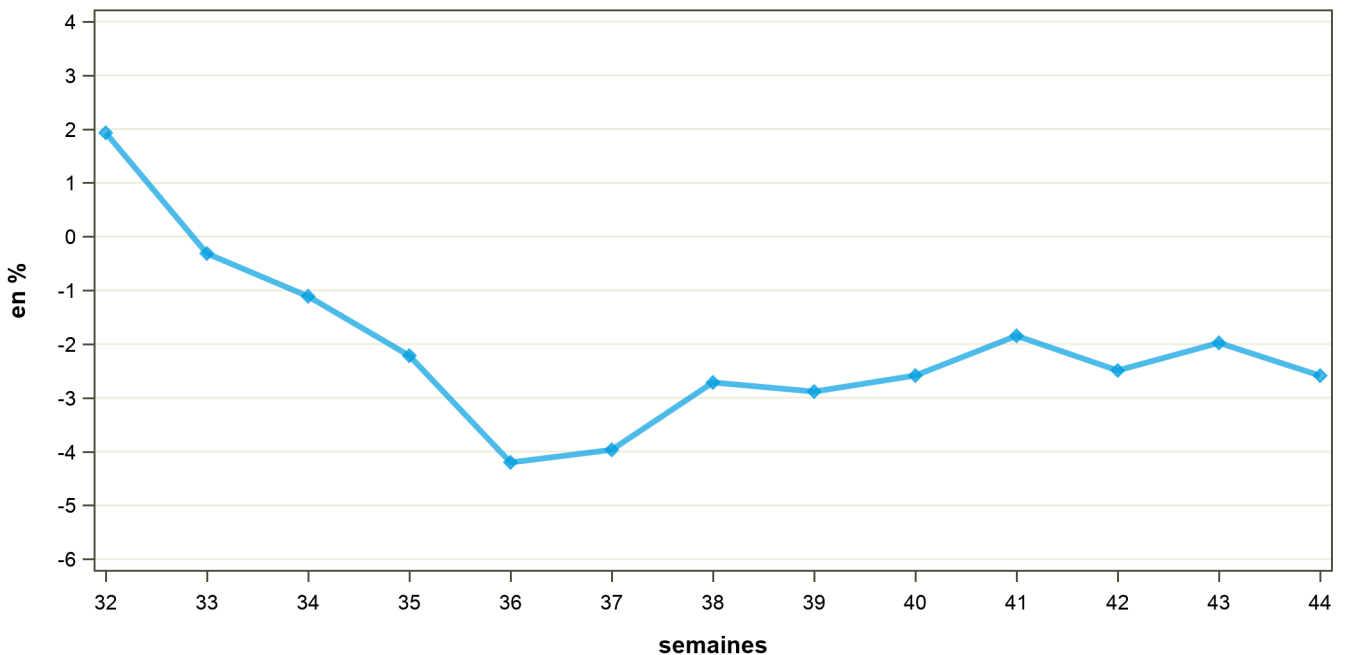

* Compte-tenu du calendrier particulier de 2020 (53 semaines), l'évolution de la semaine S/2021 est calculée par rapport à la semaine S+1/2020. Par exemple, la semaine 01/2021 est comparée à la semaine 02/2020. Pour information : S1/2021 : du 04/01/2021 au 10/01/2021 ; S2/2020 : du 06/01/2020 au 12/01/2020.

COLLECTE FRANCAISE : 2018, 2019, 2020 et 2021

semaine n°44 / 2021

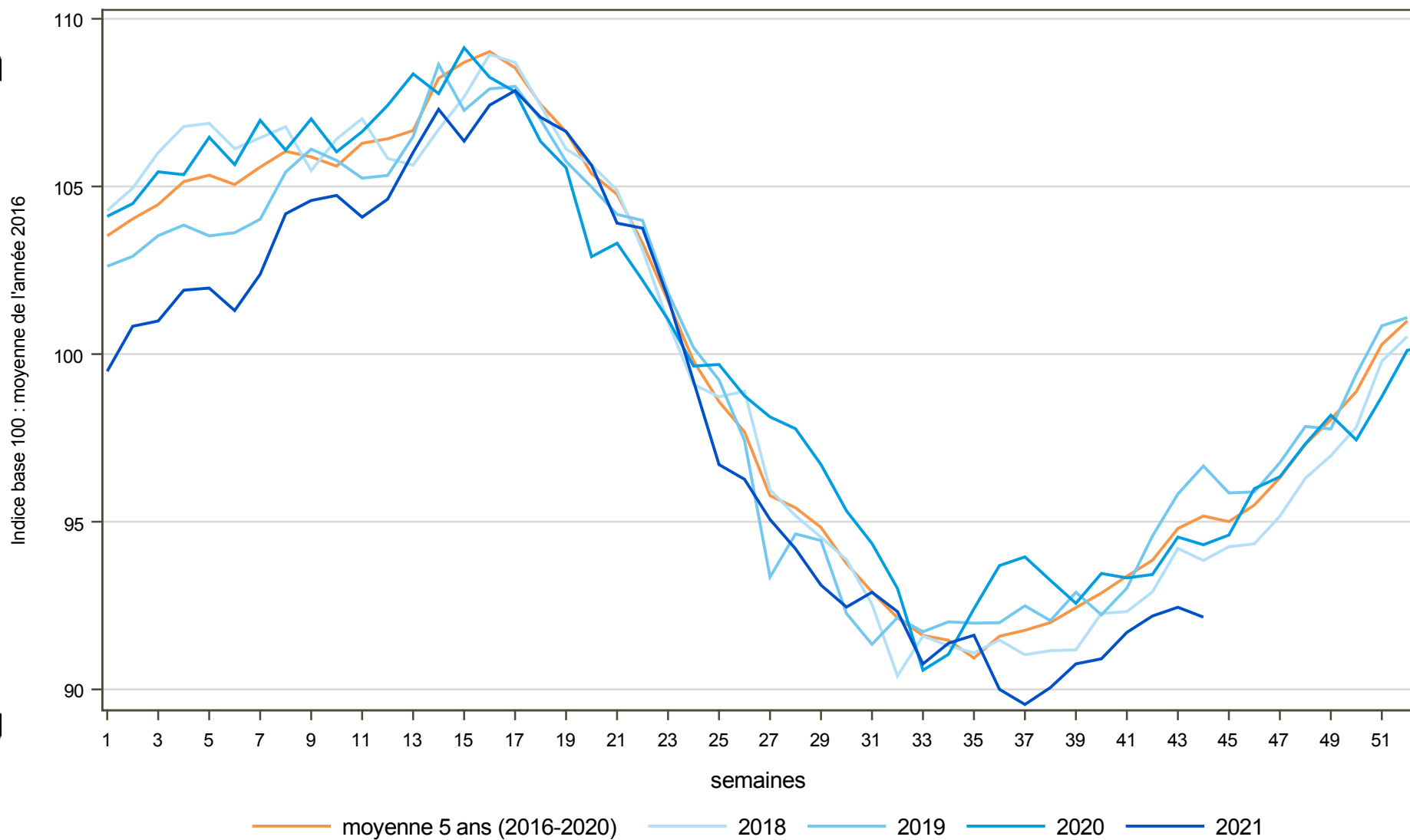

Directrice de la publication : Cristine Avelin / Rédaction : direct on Marchés, études et prospective
12 rue Henri Roll-Tanguy - TSA 20002 / 93555 MONTREUIL Cedex
Tél : 01 73 30 30 00 www.franceagrimet.fr

FranceAgriMer
@franceagriMer

