

# DONNÉES LAIT DE VACHE

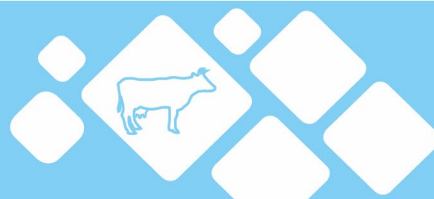

Semaine n°42 du 18 au 24 octobre 2021

FRANCE  
 Bretagne  
 Pays-de-la-Loire  
 Normandie  
 Occitanie PACA  
 Centre-Val de Loire  
 Auvergne-Rhône-Alpes  
 Hauts-de-France IDF  
 Nouvelle-Aquitaine  
 Grand Est  
 Bourgogne-Franche-Comté

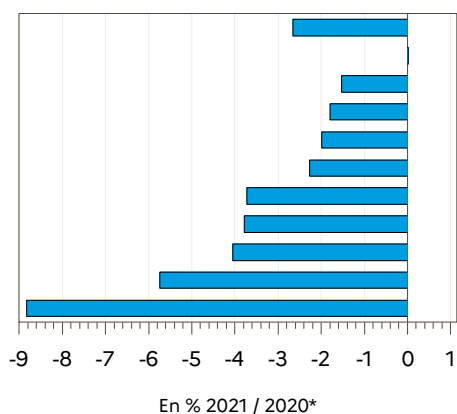

Régions	Évolution N-1 (en %)*	Évolution S-1 (en %)
Auvergne-Rhône-Alpes	-3.7	0.5
Bourgogne-Franche-Comté	-8.8	-0.3
Bretagne	0.0	0.6
Centre-Val de Loire	-2.3	2.7
Grand Est	-5.7	-0.5
Hauts-de-France IDF	-3.8	0.3
Normandie	-1.8	-0.8
Nouvelle-Aquitaine	-4.0	-1.0
Occitanie PACA	-2.0	0.9
Pays-de-la-Loire	-1.5	2.1
<b>FRANCE</b>	<b>-2.7</b>	<b>0.4</b>

Source : FranceAgriMer / sondage lait de vache

Source : FranceAgriMer / sondage lait de vache

## Évolution nationale N/N-1\*

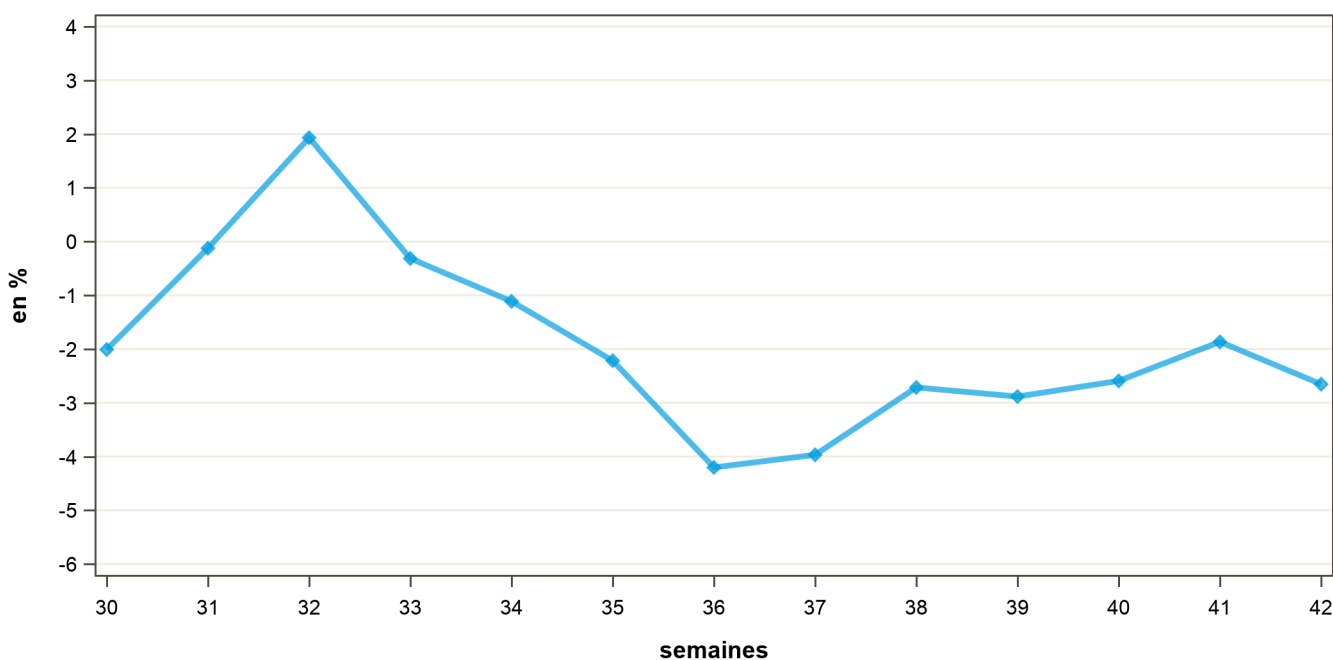

\* Compte-tenu du calendrier particulier de 2020 (53 semaines), l'évolution de la semaine S/2021 est calculée par rapport à la semaine S+1/2020. Par exemple, la semaine 01/2021 est comparée à la semaine 02/2020. Pour information : S1/2021 : du 04/01/2021 au 10/01/2021 ; S2/2020 : du 06/01/2020 au 12/01/2020.

# COLLECTE FRANCAISE : 2018, 2019, 2020 et 2021

semaine n°42 / 2021

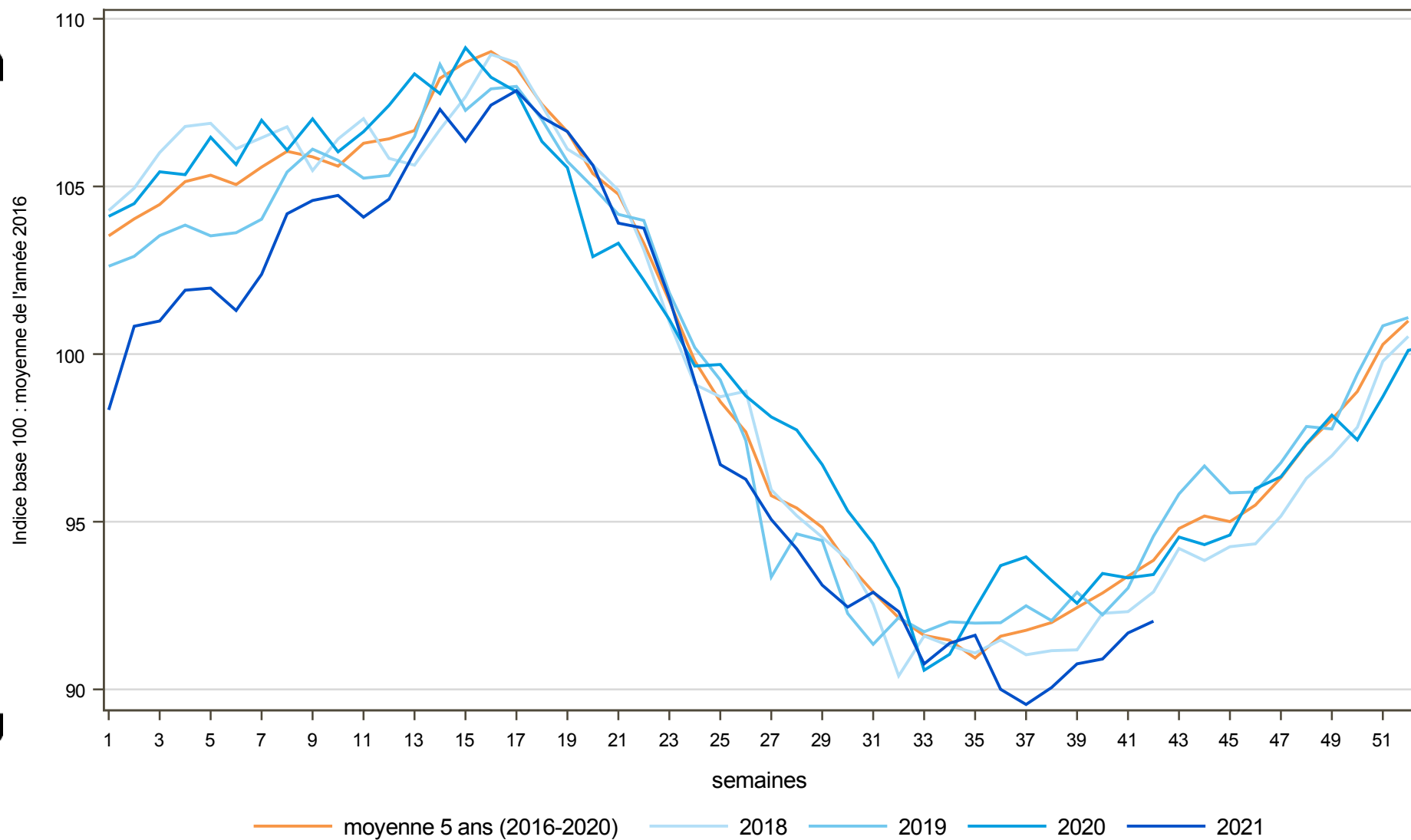

Directrice de la publication : Cristine Avelin / Rédaction : direct on Marchés, études et prospective  
12 rue Henri Roll-Tanguy - TSA 20002 / 93555 MONTREUIL Cedex  
Tél : 01 73 30 30 00 [www.franceagrimet.fr](http://www.franceagrimet.fr)

FranceAgriMer  
@franceagriMer

