

DONNÉES LAIT DE VACHE

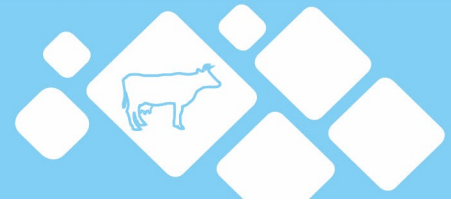

Semaine n°43 du 25 au 31 octobre 2021

FRANCE
Normandie
Bretagne
Pays-de-la-Loire
Auvergne-Rhône-Alpes
Centre-Val de Loire
Occitanie PACA
Hauts-de-France IDF
Grand Est
Nouvelle-Aquitaine
Bourgogne-Franche-Comté

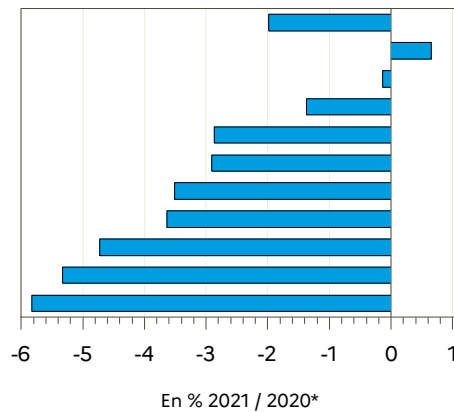

Régions	Évolution N-1 (en %)*	Évolution S-1 (en %)
Auvergne-Rhône-Alpes	-2.9	-0.3
Bourgogne-Franche-Comté	-5.8	1.5
Bretagne	-0.1	-0.1
Centre-Val de Loire	-2.9	-1.9
Grand Est	-4.7	2.5
Hauts-de-France IDF	-3.6	0.0
Normandie	0.7	0.9
Nouvelle-Aquitaine	-5.3	0.9
Occitanie PACA	-3.5	-0.2
Pays-de-la-Loire	-1.4	-0.8
FRANCE	-2.0	0.3

Source : FranceAgriMer / sondage lait de vache

Source : FranceAgriMer / sondage lait de vache

Évolution nationale N/N-1*

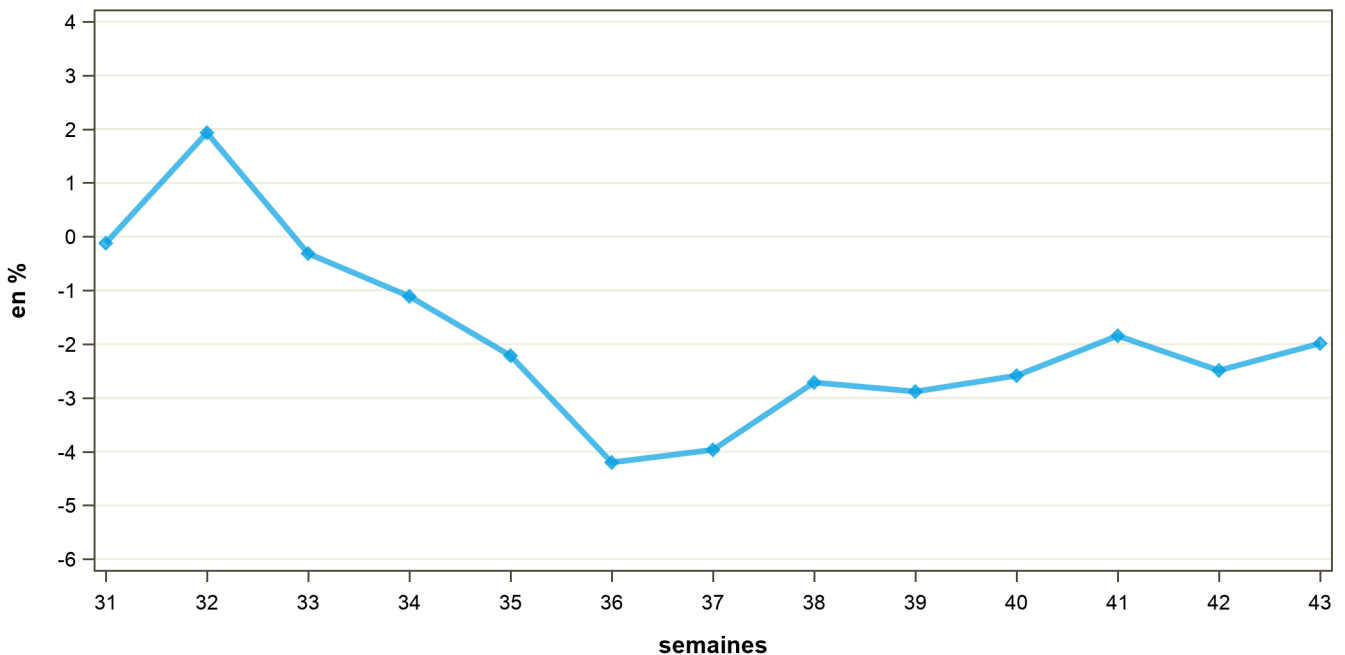

* Compte-tenu du calendrier particulier de 2020 (53 semaines), l'évolution de la semaine S/2021 est calculée par rapport à la semaine S+1/2020. Par exemple, la semaine 01/2021 est comparée à la semaine 02/2020. Pour information : S1/2021 : du 04/01/2021 au 10/01/2021 ; S2/2020 : du 06/01/2020 au 12/01/2020.

COLLECTE FRANCAISE : 2018, 2019, 2020 et 2021

semaine n°43 / 2021

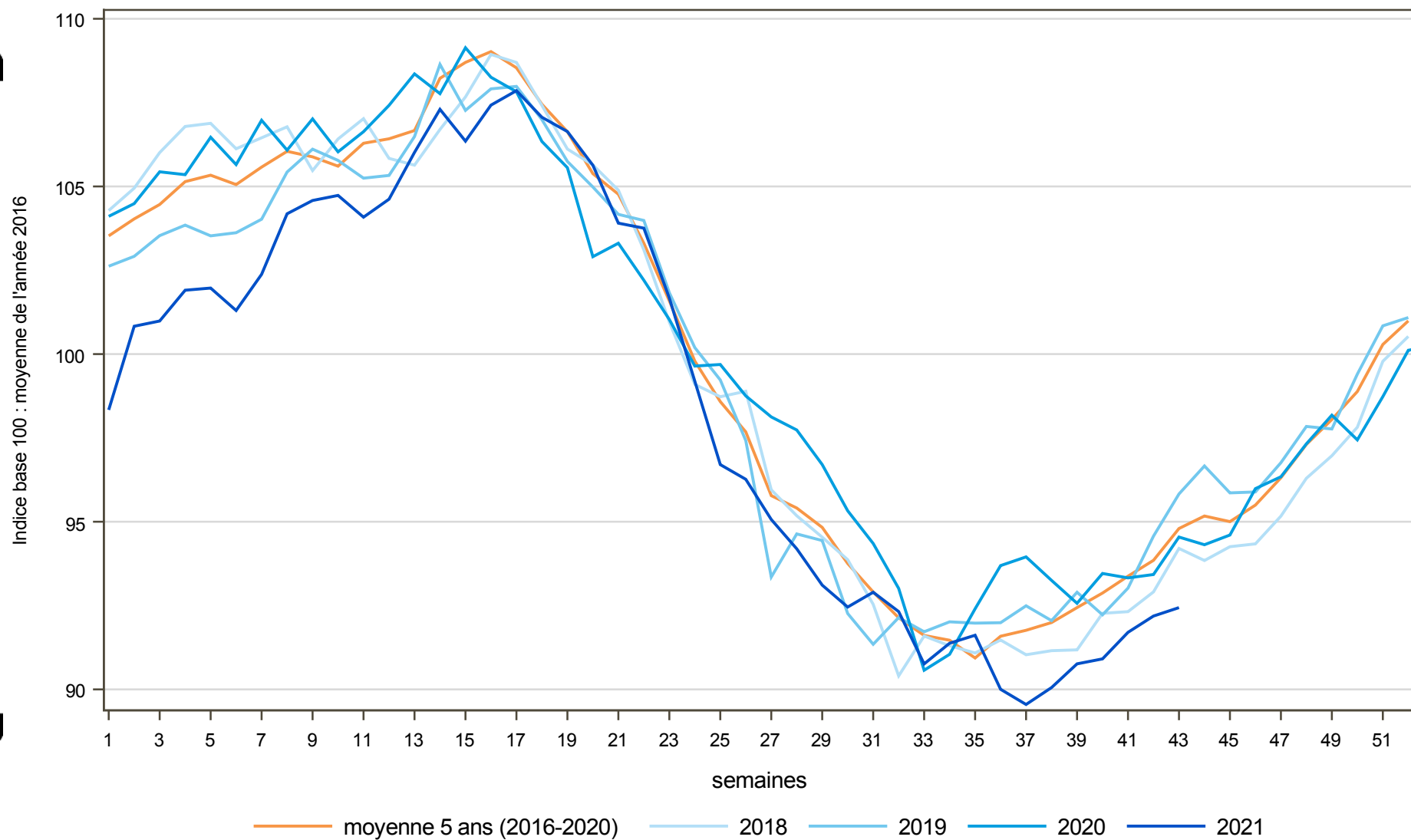

Directrice de la publication : Cristine Avelin / Rédaction : direct on Marchés, études et prospective
12 rue Henri Roll-Tanguy - TSA 20002 / 93555 MONTREUIL Cedex
Tél : 01 73 30 30 00 www.franceagrimet.fr
FranceAgriMer
@franceagriMer

