

DONNÉES LAIT DE VACHE

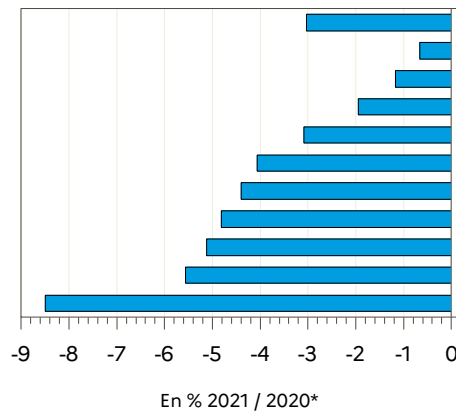

Semaine n°46 du 15 au 21 novembre 2021

FRANCE
 Pays-de-la-Loire
 Bretagne
 Normandie
 Centre-Val de Loire
 Hauts-de-France IDF
 Grand Est
 Occitanie PACA
 Nouvelle-Aquitaine
 Auvergne-Rhône-Alpes
 Bourgogne-Franche-Comté



Régions	Évolution N-1 (en %)*	Évolution S-1 (en %)
Auvergne-Rhône-Alpes	-5.6	0.5
Bourgogne-Franche-Comté	-8.5	2.3
Bretagne	-1.2	0.4
Centre-Val de Loire	-3.1	0.9
Grand Est	-4.4	1.5
Hauts-de-France IDF	-4.1	2.0
Normandie	-1.9	0.2
Nouvelle-Aquitaine	-5.1	-1.3
Occitanie PACA	-4.8	-0.1
Pays-de-la-Loire	-0.7	2.1
FRANCE	-3.0	0.9

Source : FranceAgriMer / sondage lait de vache

Source : FranceAgriMer / sondage lait de vache

Évolution nationale N/N-1*

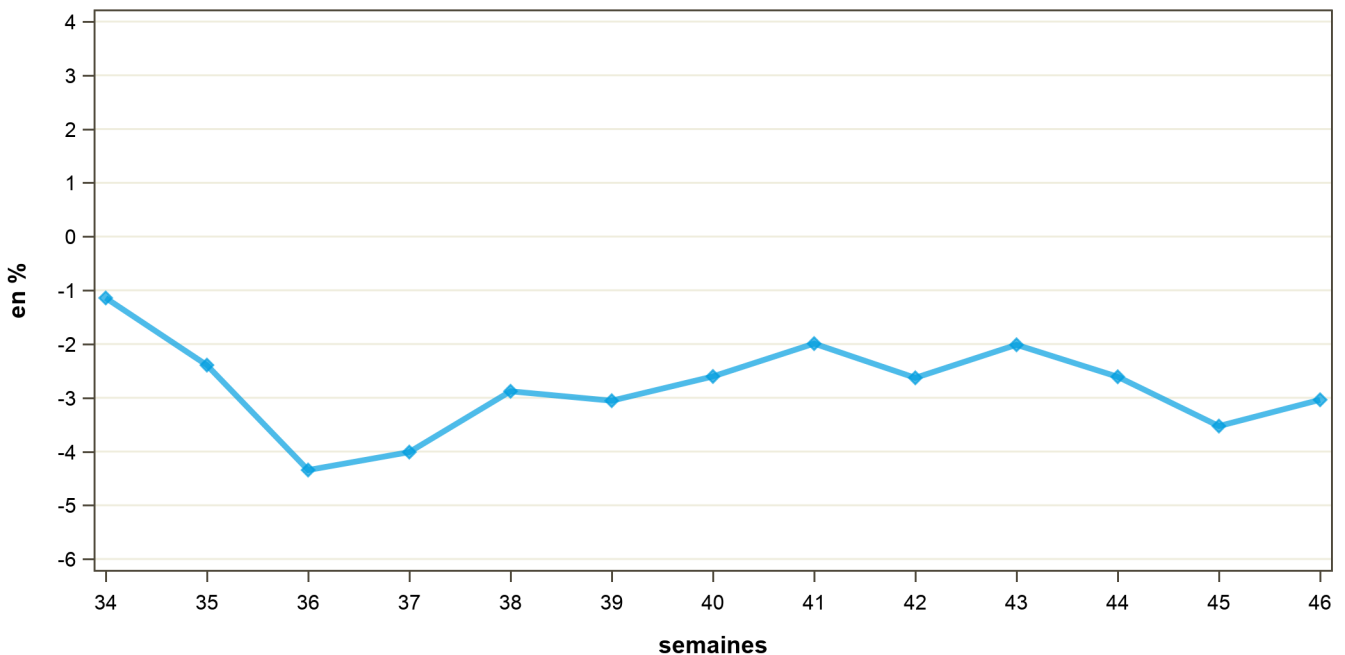

* Compte-tenu du calendrier particulier de 2020 (53 semaines), l'évolution de la semaine S/2021 est calculée par rapport à la semaine S+1/2020. Par exemple, la semaine 01/2021 est comparée à la semaine 02/2020. Pour information : S1/2021 : du 04/01/2021 au 10/01/2021 ; S2/2020 : du 06/01/2020 au 12/01/2020.

COLLECTE FRANCAISE : 2018, 2019, 2020 et 2021

semaine n°46 / 2021

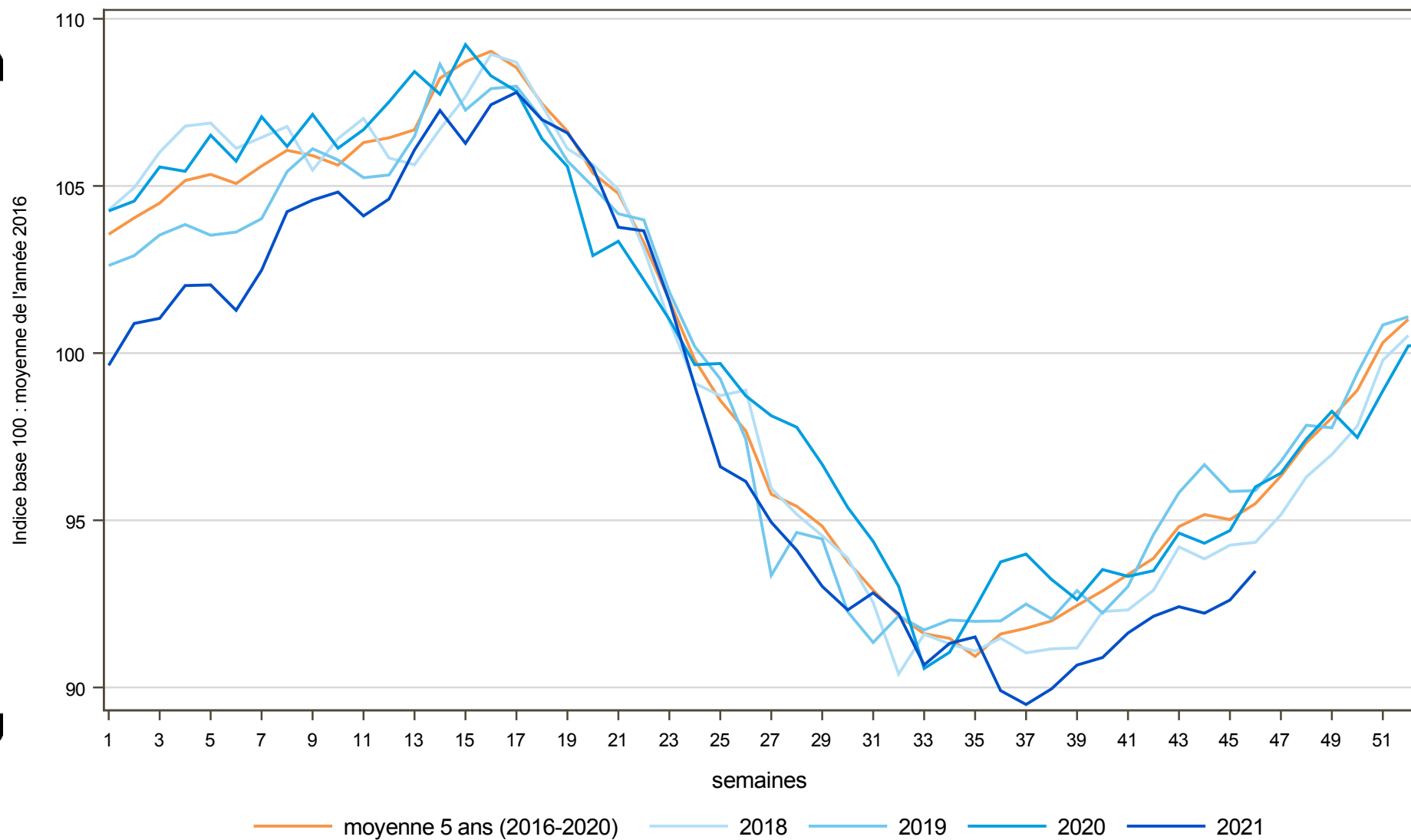

Directrice de la publication : Cristine Avelin / Rédaction : direct on Marchés, études et prospective
12 rue Henri Roll-Tanguy - TSA 20002 / 93555 MONTREUIL Cedex
Tél : 01 73 30 30 00 www.franceagri.fr
FranceAgriMer
@franceagri_merfr

