

DONNÉES LAIT DE VACHE

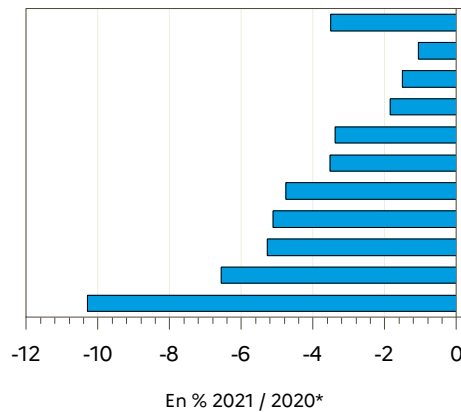

Semaine n°45 du 8 au 14 novembre 2021

FRANCE
Normandie
Bretagne
Pays-de-la-Loire
Centre-Val de Loire
Nouvelle-Aquitaine
Occitanie PACA
Hauts-de-France IDF
Auvergne-Rhône-Alpes
Grand Est
Bourgogne-Franche-Comté



Régions	Évolution N-1 (en %)*	Évolution S-1 (en %)
Auvergne-Rhône-Alpes	-5.3	-1.5
Bourgogne-Franche-Comté	-10.3	0.8
Bretagne	-1.5	0.5
Centre-Val de Loire	-3.4	1.1
Grand Est	-6.6	1.9
Hauts-de-France IDF	-5.1	0.8
Normandie	-1.1	0.5
Nouvelle-Aquitaine	-3.5	1.4
Occitanie PACA	-4.8	1.4
Pays-de-la-Loire	-1.8	-0.6
FRANCE	-3.5	0.4

Source : FranceAgriMer / sondage lait de vache

Source : FranceAgriMer / sondage lait de vache

Évolution nationale N/N-1*

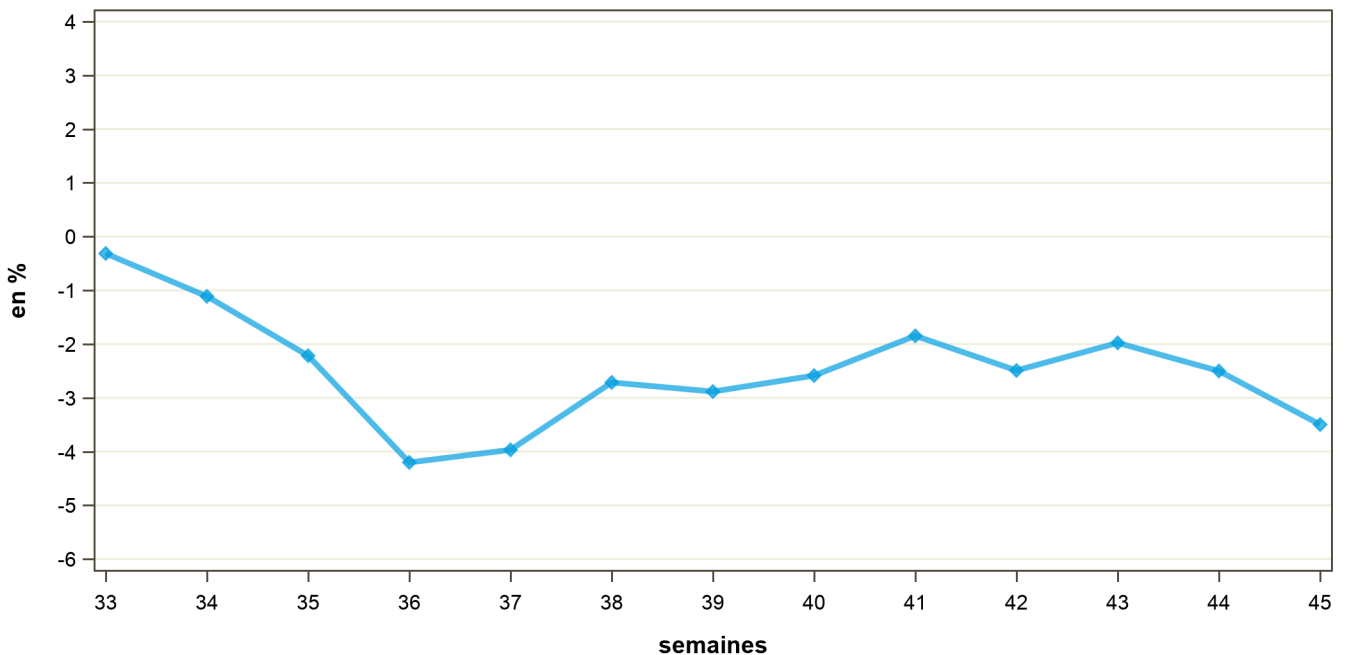

* Compte-tenu du calendrier particulier de 2020 (53 semaines), l'évolution de la semaine S/2021 est calculée par rapport à la semaine S+1/2020. Par exemple, la semaine 01/2021 est comparée à la semaine 02/2020. Pour information : S1/2021 : du 04/01/2021 au 10/01/2021 ; S2/2020 : du 06/01/2020 au 12/01/2020.

COLLECTE FRANCAISE : 2018, 2019, 2020 et 2021

semaine n°45 / 2021

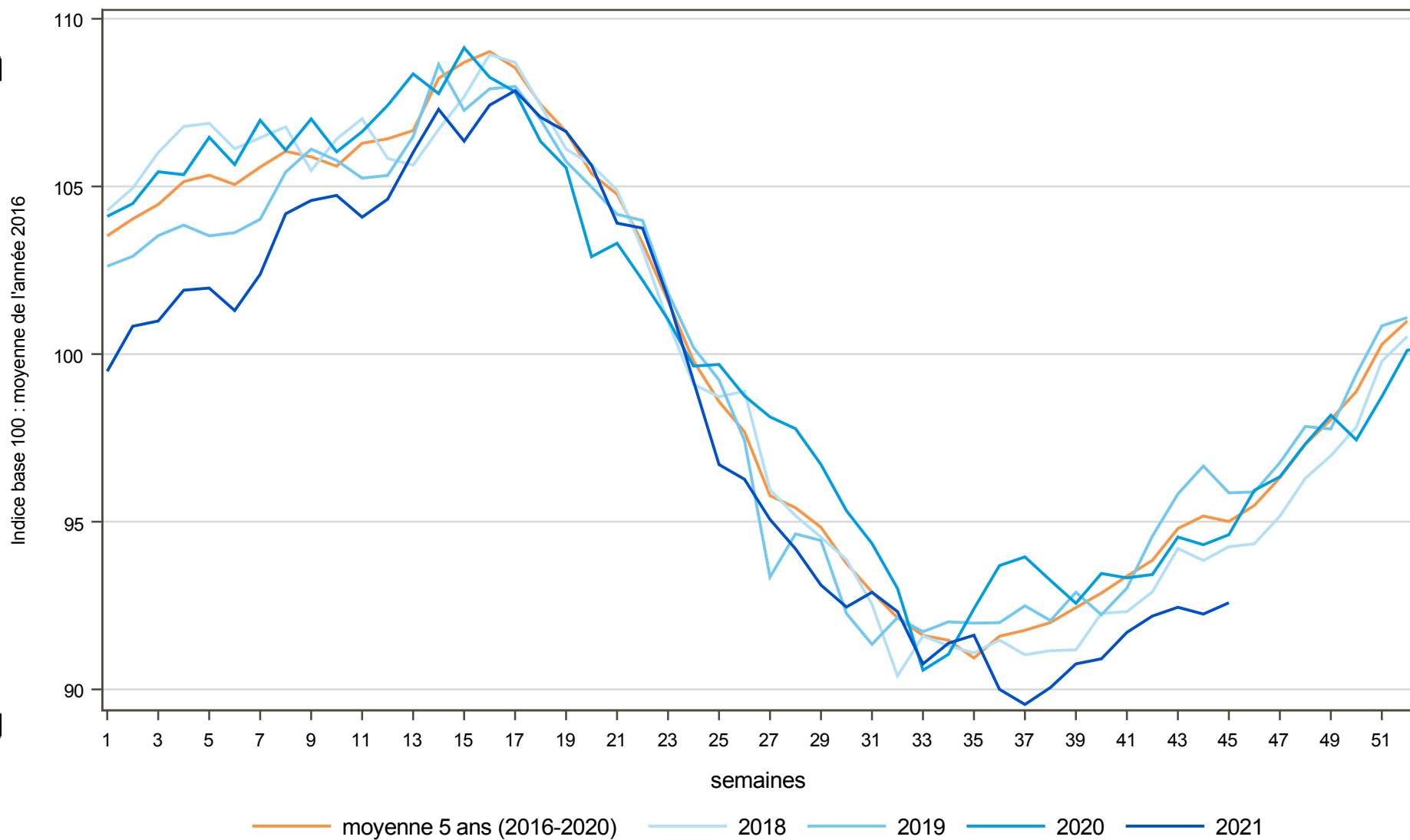

Directrice de la publication : Cristine Avelin / Rédaction : direct on Marchés, études et prospective
12 rue Henri Roll-Tanguy - TSA 20002 / 93555 MONTREUIL Cedex
Tél : 01 73 30 30 00 www.franceagrimet.fr
FranceAgriMer
@franceagrimet

