

DONNÉES LAIT DE VACHE

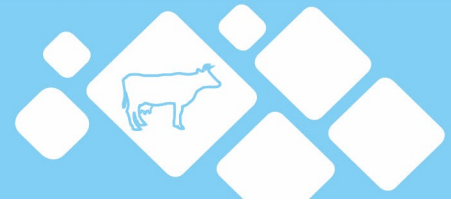

Semaine n°48 du 29 novembre 2021 au 5 décembre 2021

FRANCE
Pays-de-la-Loire
Centre-Val de Loire
Bretagne
Normandie
Grand Est
Auvergne-Rhône-Alpes
Hauts-de-France IDF
Occitanie PACA
Nouvelle-Aquitaine
Bourgogne-Franche-Comté

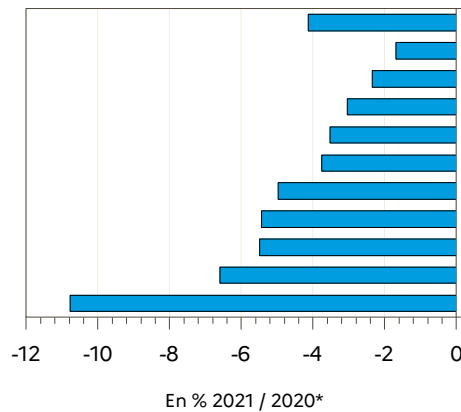

Régions	Évolution N-1 (en %)*	Évolution S-1 (en %)
Auvergne-Rhône-Alpes	-5.0	1.5
Bourgogne-Franche-Comté	-10.8	2.6
Bretagne	-3.1	0.1
Centre-Val de Loire	-2.3	1.6
Grand Est	-3.8	0.2
Hauts-de-France IDF	-5.4	0.6
Normandie	-3.5	-0.3
Nouvelle-Aquitaine	-6.6	0.3
Occitanie PACA	-5.5	-0.4
Pays-de-la-Loire	-1.7	1.2
FRANCE	-4.1	0.6

Source : FranceAgriMer / sondage lait de vache

Source : FranceAgriMer / sondage lait de vache

Évolution nationale N/N-1*

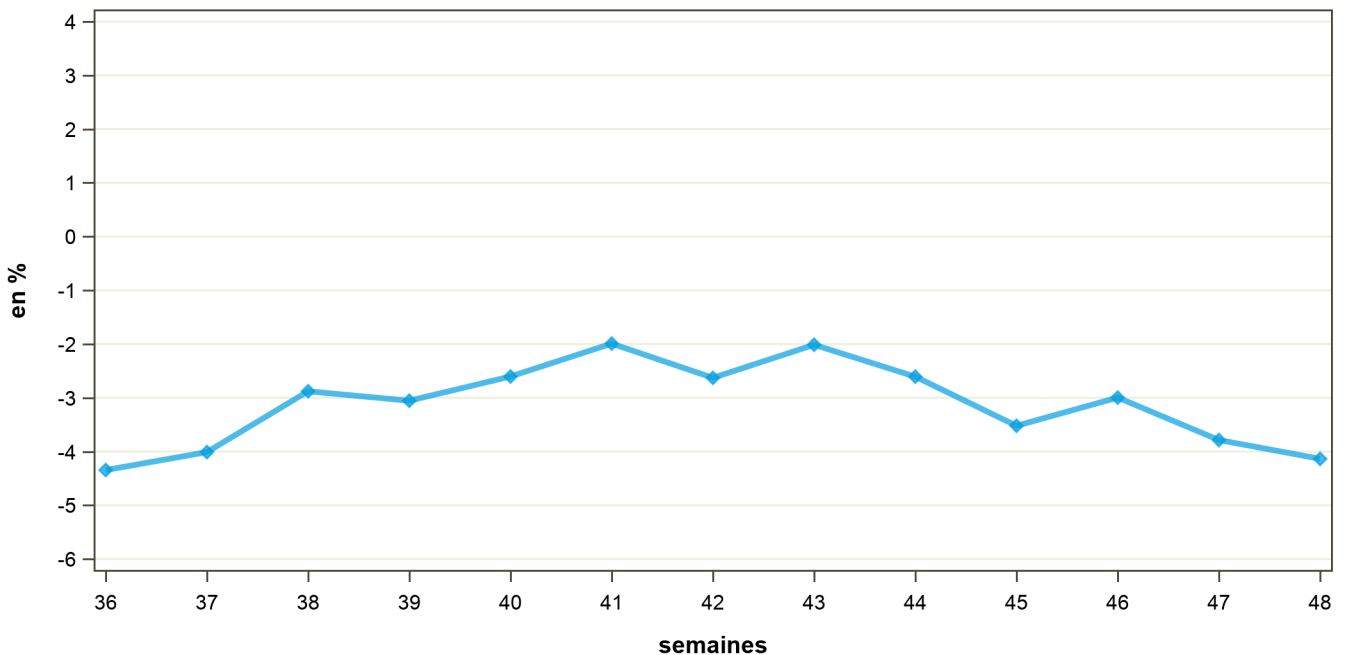

* Compte-tenu du calendrier particulier de 2020 (53 semaines), l'évolution de la semaine S/2021 est calculée par rapport à la semaine S+1/2020. Par exemple, la semaine 01/2021 est comparée à la semaine 02/2020. Pour information : S1/2021 : du 04/01/2021 au 10/01/2021 ; S2/2020 : du 06/01/2020 au 12/01/2020.

COLLECTE FRANCAISE : 2018, 2019, 2020 et 2021

semaine n°48 / 2021

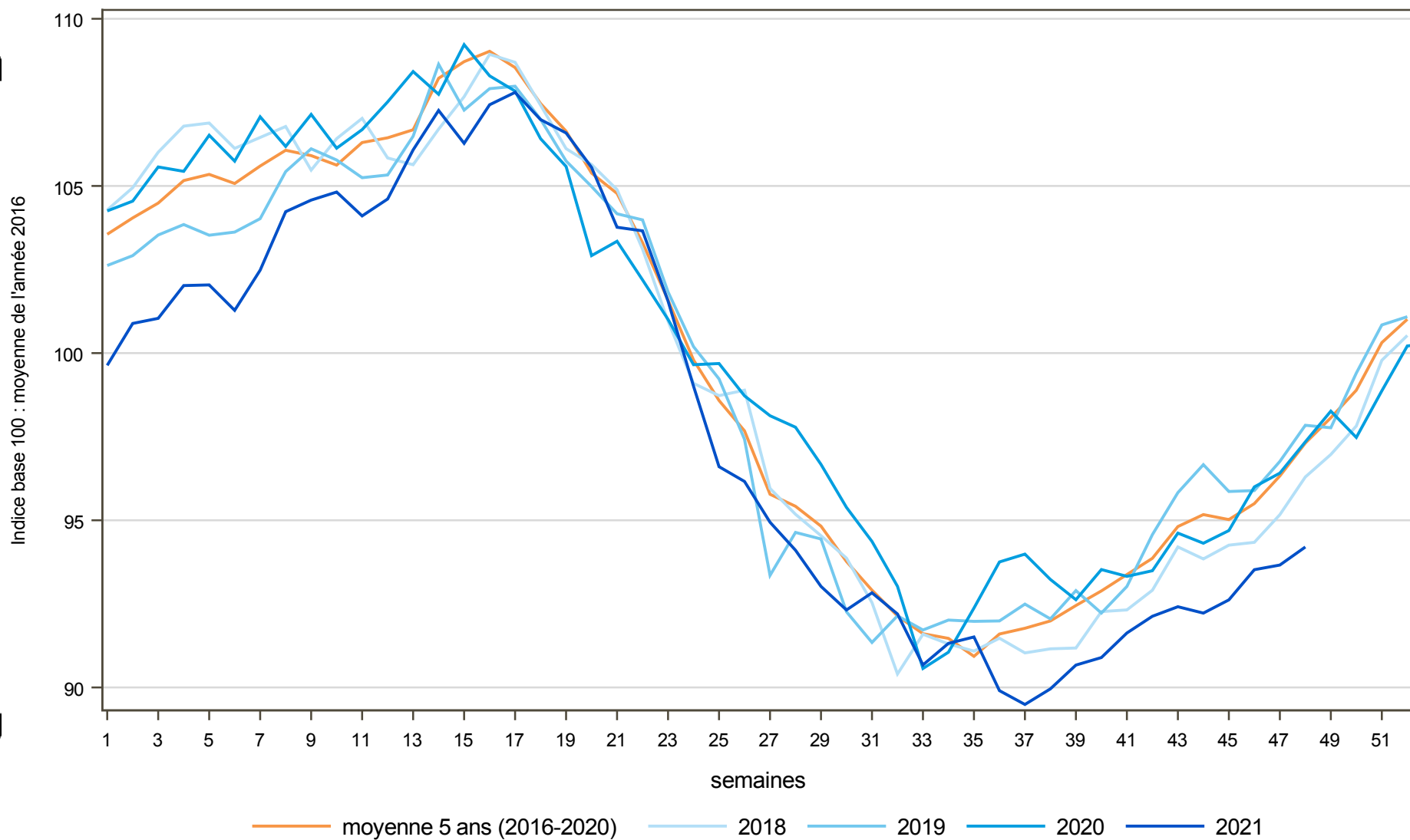

Directrice de la publication : Cristine Avelin / Rédaction : direct on Marchés, études et prospective
12 rue Henri Rol-Tanguy - TSA 20002 / 93555 MONTREUIL Cedex
Tél : 01 73 30 30 00 www.franceagri.fr

FranceAgriMer
@franceagri_mer

