

# DONNÉES LAIT DE VACHE

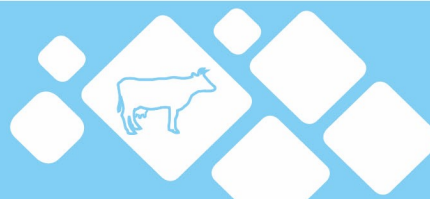

Semaine n°49 du 6 au 12 décembre 2021

FRANCE  
Pays-de-la-Loire  
Centre-Val de Loire  
Normandie  
Bretagne  
Grand Est  
Nouvelle-Aquitaine  
Hauts-de-France IDF  
Auvergne-Rhône-Alpes  
Occitanie PACA  
Bourgogne-Franche-Comté

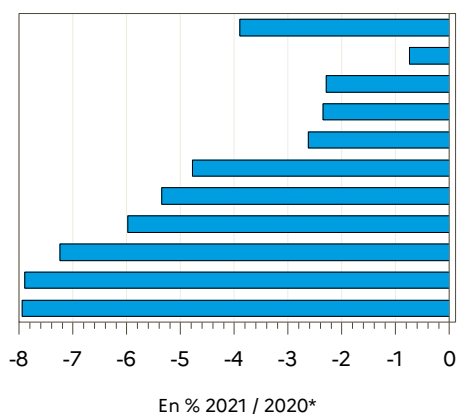

Régions	Évolution N-1 (en %)*	Évolution S-1 (en %)
Auvergne-Rhône-Alpes	-7.2	-3.8
Bourgogne-Franche-Comté	-7.9	0.2
Bretagne	-2.6	-0.4
Centre-Val de Loire	-2.3	-0.3
Grand Est	-4.8	1.2
Hauts-de-France IDF	-6.0	-0.1
Normandie	-2.3	0.1
Nouvelle-Aquitaine	-5.4	-1.3
Occitanie PACA	-7.9	-3.6
Pays-de-la-Loire	-0.7	-0.4
<b>FRANCE</b>	<b>-3.9</b>	<b>-0.6</b>

Source : FranceAgriMer / sondage lait de vache

Source : FranceAgriMer / sondage lait de vache

## Évolution nationale N/N-1\*

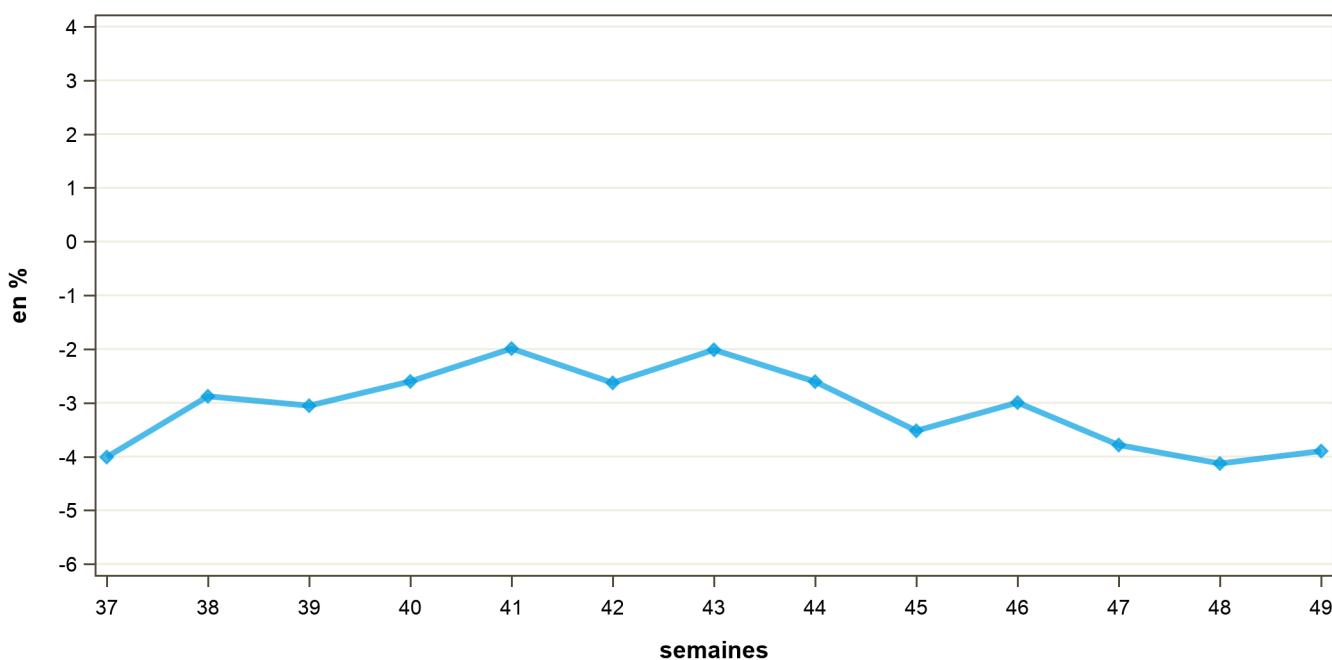

\* Compte-tenu du calendrier particulier de 2020 (53 semaines), l'évolution de la semaine S/2021 est calculée par rapport à la semaine S+1/2020. Par exemple, la semaine 01/2021 est comparée à la semaine 02/2020. Pour information : S1/2021 : du 04/01/2021 au 10/01/2021 ; S2/2020 : du 06/01/2020 au 12/01/2020.

# COLLECTE FRANCAISE : 2018, 2019, 2020 et 2021

semaine n°49 / 2021

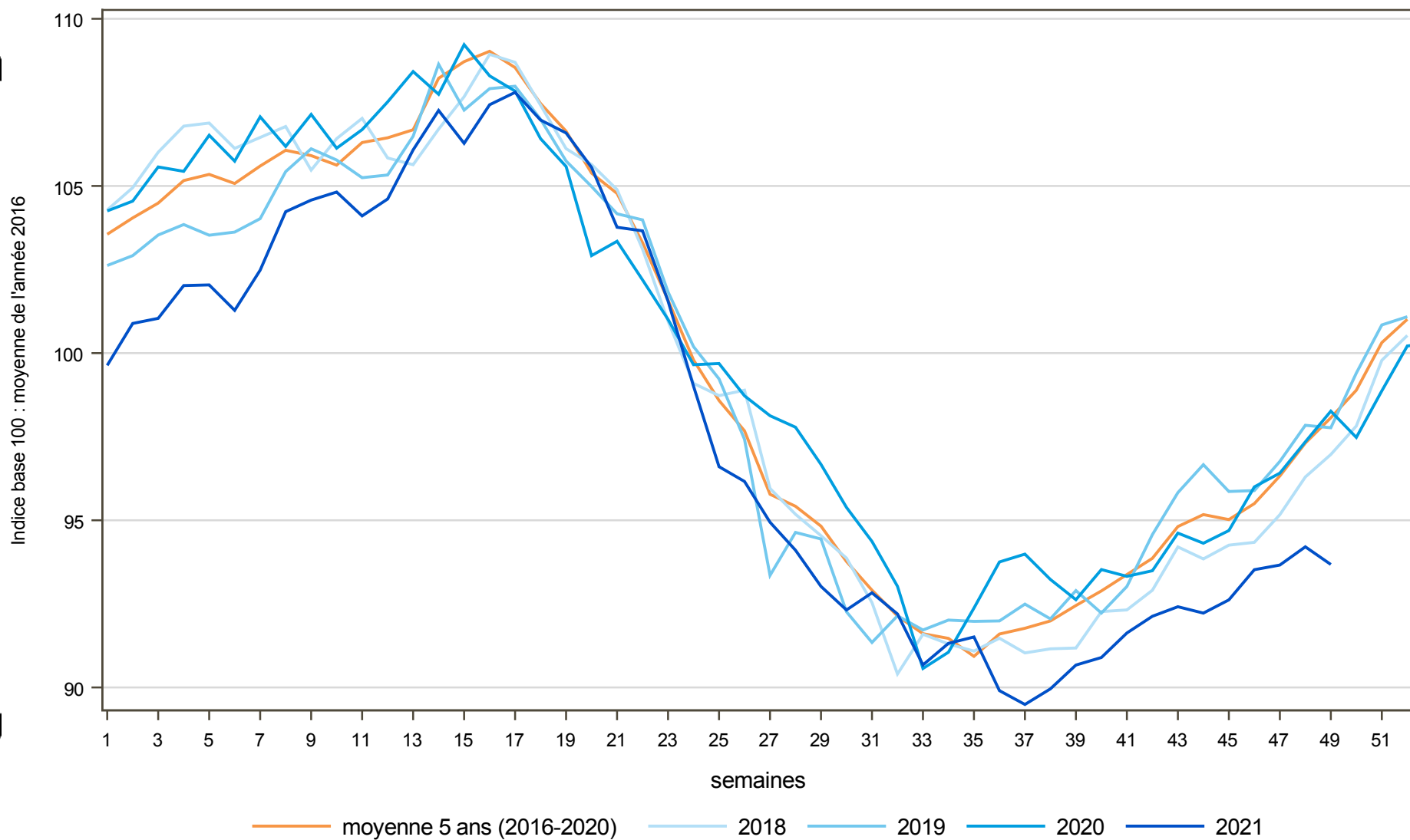

Directrice de la publication : Cristine Avelin / Rédaction : direct on Marchés, études et prospective  
12 rue Henri Roll-Tanguy - TSA 20002 / 93555 MONTREUIL Cedex  
Tél : 01 73 30 30 00 [www.franceagriherfr](http://www.franceagriherfr)  
FranceAgriMer  
@franceagriherfr

