

# DONNÉES LAIT DE VACHE

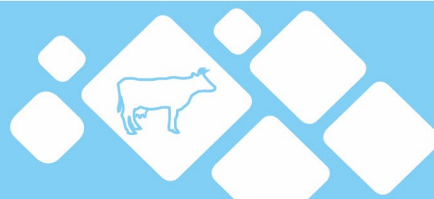

Semaine n°50 du 13 au 19 décembre 2021

FRANCE  
Pays-de-la-Loire  
Centre-Val de Loire  
Grand Est  
Auvergne-Rhône-Alpes  
Normandie  
Bretagne  
Occitanie PACA  
Nouvelle-Aquitaine  
Hauts-de-France IDF  
Bourgogne-Franche-Comté

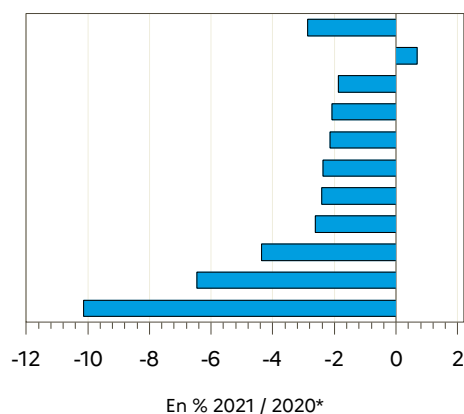

Régions	Évolution N-1 (en %)*	Évolution S-1 (en %)
Auvergne-Rhône-Alpes	-2.1	4.0
Bourgogne-Franche-Comté	-10.1	-1.0
Bretagne	-2.4	0.5
Centre-Val de Loire	-1.9	1.4
Grand Est	-2.1	1.4
Hauts-de-France IDF	-6.5	0.1
Normandie	-2.4	1.1
Nouvelle-Aquitaine	-4.4	1.5
Occitanie PACA	-2.6	0.2
Pays-de-la-Loire	0.7	2.6
<b>FRANCE</b>	<b>-2.9</b>	<b>1.3</b>

Source : FranceAgriMer / sondage lait de vache

Source : FranceAgriMer / sondage lait de vache

## Évolution nationale N/N-1\*

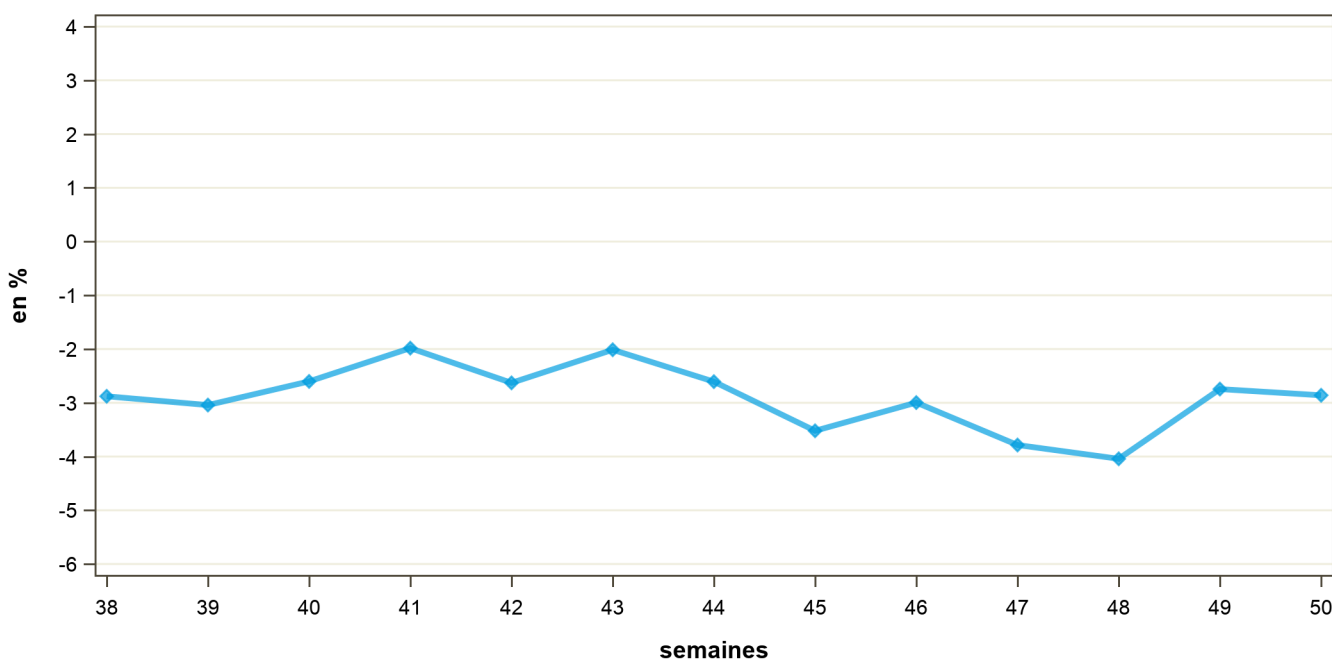

\* Compte-tenu du calendrier particulier de 2020 (53 semaines), l'évolution de la semaine S/2021 est calculée par rapport à la semaine S+1/2020. Par exemple, la semaine 01/2021 est comparée à la semaine 02/2020. Pour information : S1/2021 : du 04/01/2021 au 10/01/2021 ; S2/2020 : du 06/01/2020 au 12/01/2020.

# COLLECTE FRANCAISE : 2018, 2019, 2020 et 2021

semaine n°50 / 2021

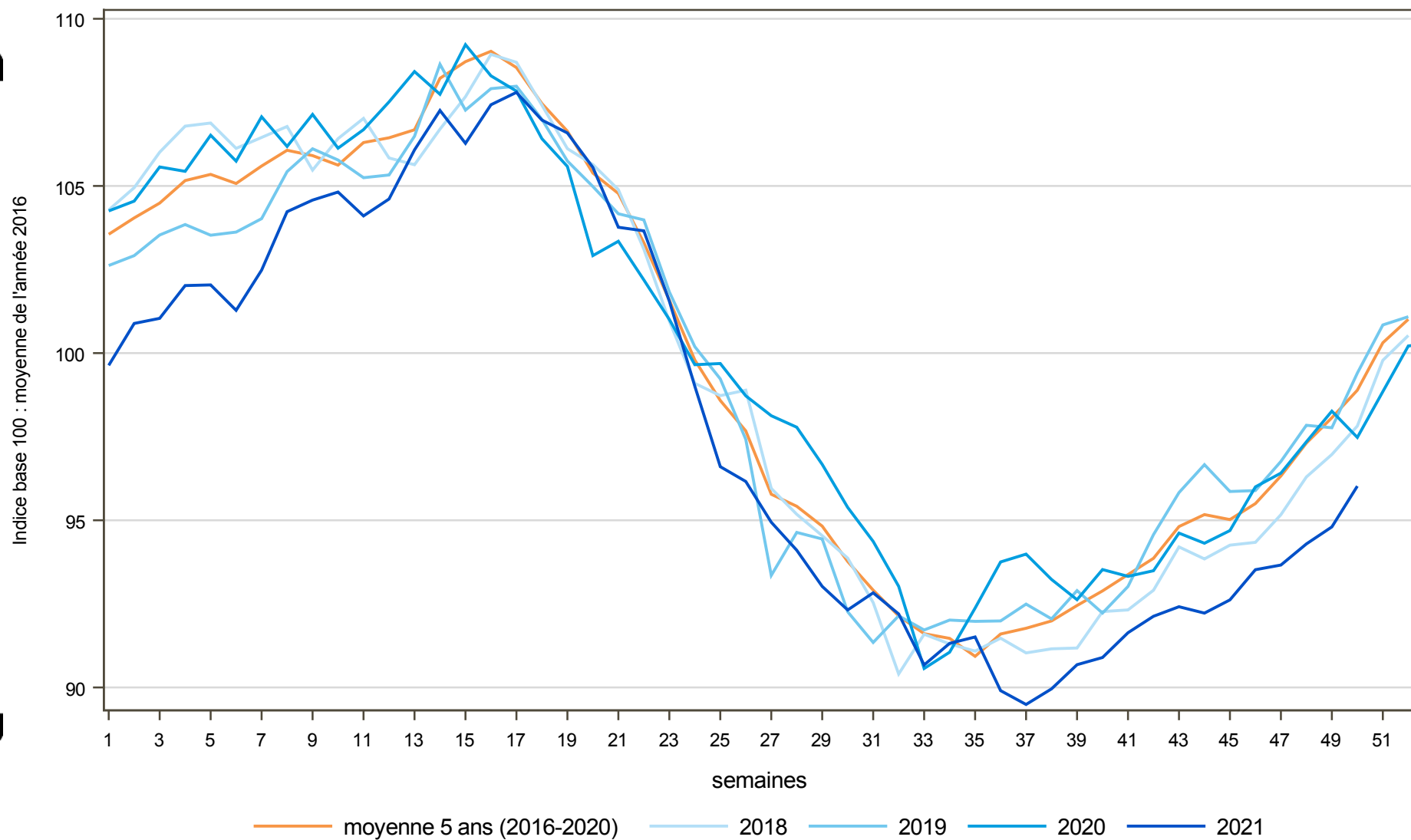

Directrice de la publication : Cristine Avelin / Rédaction : direct on Marchés, études et prospective  
12 rue Henri Reulranguy - TSA 20002 / 93555 MONTREUIL Cedex  
Tél : 01 73 30 30 00 [www.franceagri.fr](http://www.franceagri.fr)

FranceAgriMer  
@franceagri\_mer

