

# DONNÉES LAIT DE VACHE

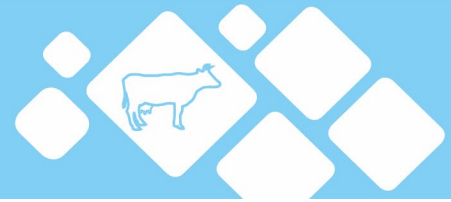

Semaine n°52 du 27 décembre 2021 au 2 janvier 2022

FRANCE  
Pays-de-la-Loire  
Centre-Val de Loire  
Grand Est  
Bretagne  
Normandie  
Hauts-de-France IDF  
Occitanie PACA  
Auvergne-Rhône-Alpes  
Nouvelle-Aquitaine  
Bourgogne-Franche-Comté

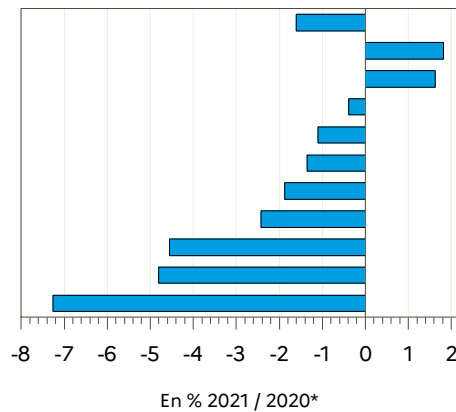

Régions	Évolution N	
	N-1 (en %)*	S-1 (en %)
Auvergne-Rhône-Alpes	-4.6	0.1
Bourgogne-Franche-Comté	-7.3	2.7
Bretagne	-1.1	1.0
Centre-Val de Loire	1.6	1.9
Grand Est	-0.4	1.2
Hauts-de-France IDF	-1.9	3.0
Normandie	-1.3	1.4
Nouvelle-Aquitaine	-4.8	0.0
Occitanie PACA	-2.4	2.4
Pays-de-la-Loire	1.8	1.5
<b>FRANCE</b>	<b>-1.6</b>	<b>1.4</b>

Source : FranceAgriMer / sondage lait de vache

Source : FranceAgriMer / sondage lait de vache

## Évolution nationale N/N-1\*

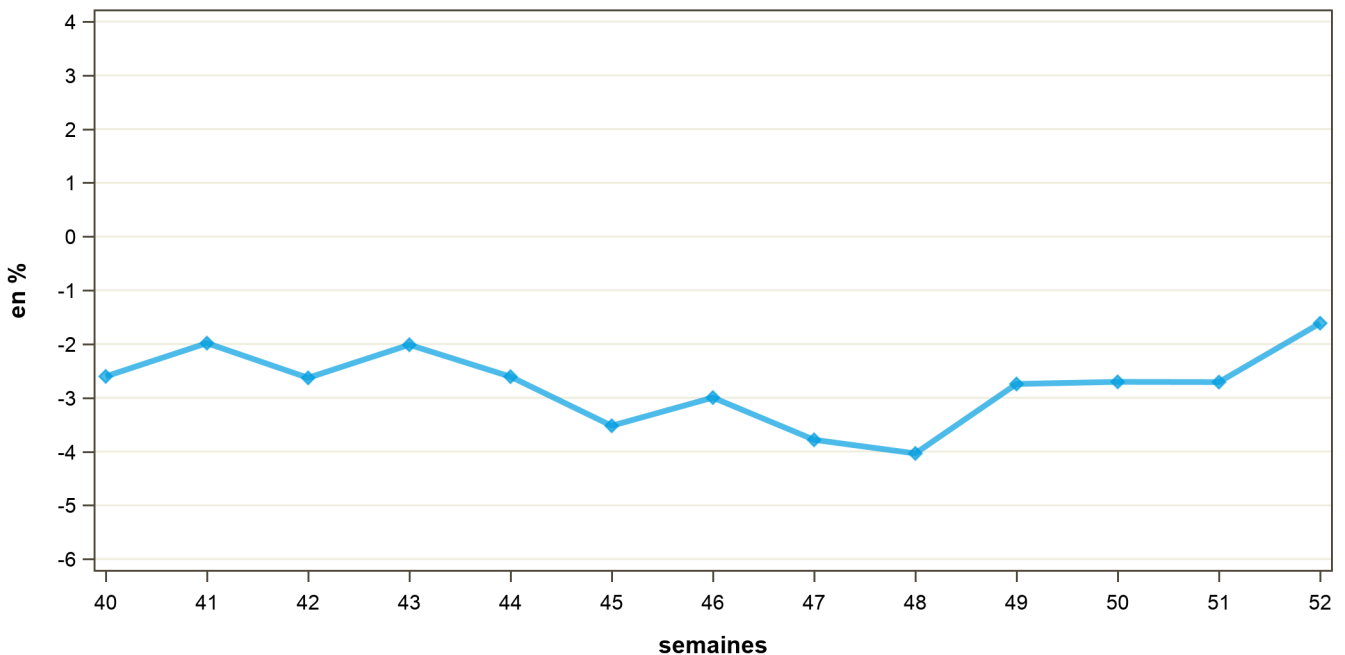

\* Compte-tenu du calendrier particulier de 2020 (53 semaines), l'évolution de la semaine S/2021 est calculée par rapport à la semaine S+1/2020. Par exemple, la semaine 01/2021 est comparée à la semaine 02/2020. Pour information : S1/2021 : du 04/01/2021 au 10/01/2021 ; S2/2020 : du 06/01/2020 au 12/01/2020.

# COLLECTE FRANCAISE : 2018, 2019, 2020 et 2021

semaine n°52 / 2021

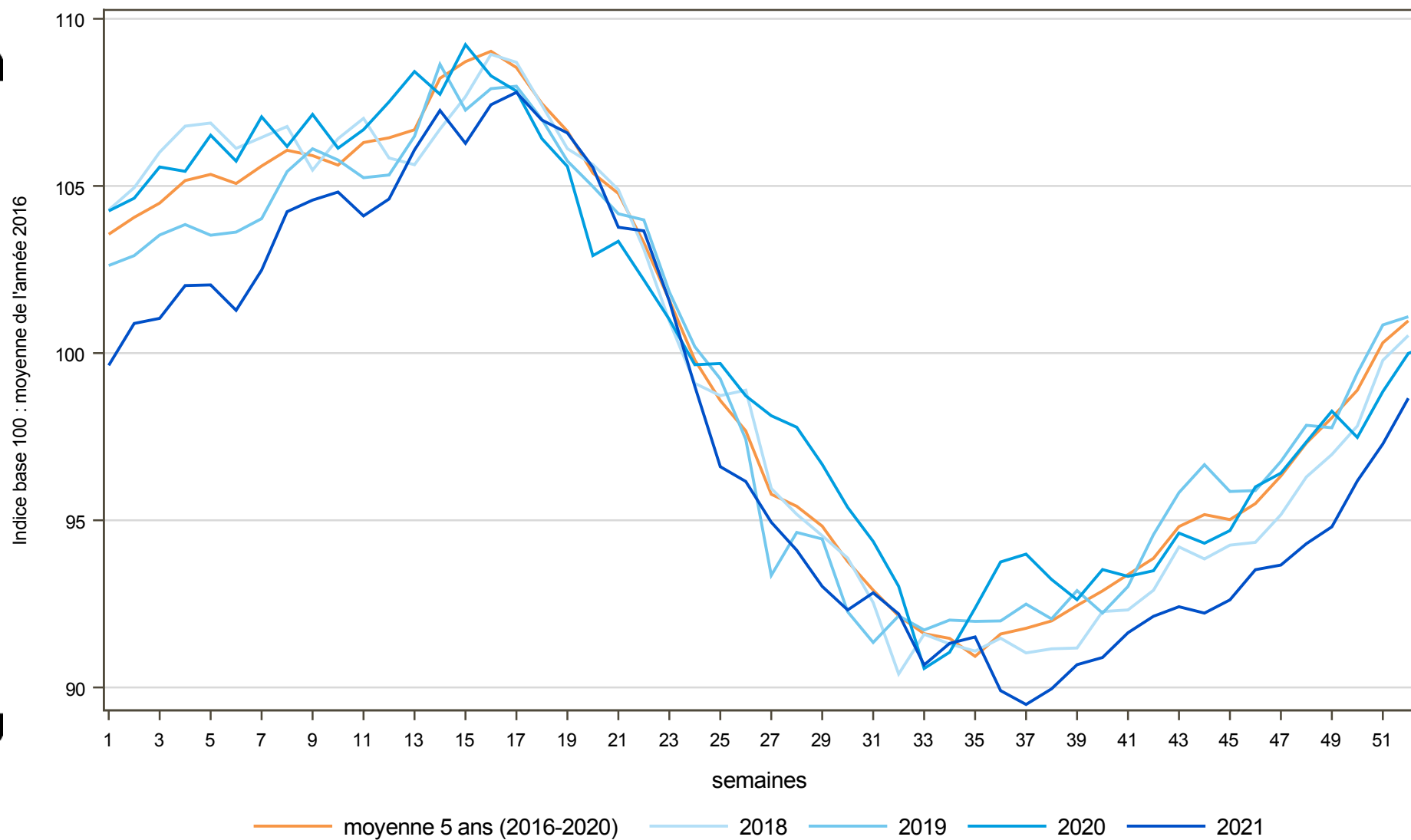

Directrice de la publication : Cristine Avelin / Rédaction : direct on Marchés, études et prospective  
12 rue Henri Roll-Tanguy - TSA 20002 / 93555 MONTREUIL Cedex  
Tél : 01 73 30 30 00 [www.franceagri.fr](http://www.franceagri.fr)

FranceAgriMer  
@franceagriMer

