

CONJONCTURE LAIT DE VACHE



France

Tableau de bord hebdomadaire

2022- n°16

Collecte brute

Collecte de la semaine n°15 /2022

Du 11 au 17 avril 2022

Régions	N-1 (%)	S-1 (%)
Auvergne-Rhône-Alpes	-5,1	0,3
Bourgogne-Franche-Comté	-3,1	3,8
Bretagne	-1,3	0,6
Centre-Val de Loire	0,3	-2,1
Grand Est	-1,6	1,1
Hauts-de-France IDF	-3,4	-0,3
Normandie	-3,0	0,4
Nouvelle-Aquitaine	-6,4	0,2
Occitanie PACA	-1,9	3,6
Pays-de-la-Loire	2,2	-1,0
FRANCE	-2,0	0,5

Collecte de la semaine n°15 / 2022
Du 11 au 17 avril 2022

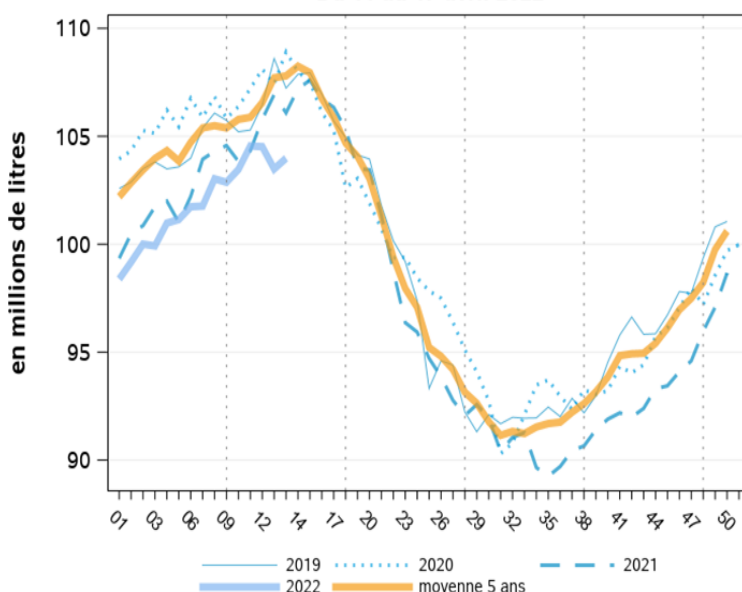

Source : FranceAgriMer/sondage hebdomadaire

Collecte mensuelle, taux de matière grasse et protéique de janvier à février

	Collecte (1000 l)			Taux matière(g/l)					
	2021	2022	N/N-1	grasse		protéique			écart N/N-1
				2021	2022	écart N/N-1	2021	2022	écart N/N-1
janvier	2 041 746	2 011 391	-1,5%	43,38	42,85	-0,53	34,17	33,76	-0,41
février	1 879 312	1 864 568	-0,8%	42,74	42,52	-0,22	33,69	33,64	-0,05
mars	2 127 156	.	.	42,44	.	.	33,74	.	.
avril	2 119 469	.	.	41,71	.	.	33,98	.	.
mai	2 169 742	.	.	41,26	.	.	33,79	.	.
juin	1 971 641	.	.	40,57	.	.	32,93	.	.
juillet	1 915 867	.	.	40,70	.	.	32,60	.	.
août	1 866 172	.	.	40,97	.	.	32,95	.	.
septembre	1 768 154	.	.	41,53	.	.	33,33	.	.
octobre	1 855 451	.	.	42,83	.	.	34,31	.	.
novembre	1 820 489	.	.	43,84	.	.	34,65	.	.
décembre	1 939 959	.	.	43,64	.	.	34,34	.	.
Cumul fin M-1	3 921 058	3 875 959	-1,2%	43,06	42,69	-0,38	33,93	33,70	-0,23
Cumul fin déc.	23 475 158	3 875 959	-83,5%	42,13	42,69	0,55	33,71	33,70	-0,01

Source : FranceAgriMer/SSP/enquête mensuelle laitière

Collecte mensuelle biologique, taux de matière grasse et protéique de janvier à février

	Collecte bio			Taux matière(g/l)					
	(1000 l)			grasse		protéique			
	2021	2022	% N/N-1	2021	2022	écart N/N-1	2021	2022	écart N/N-1
janvier	95 920	99 919	4,2%	42,63	42,06	-0,57	32,55	32,04	-0,51
février	89 098	93 039	4,4%	41,64	41,48	-0,16	31,87	31,78	-0,09
mars	108 151	.	.	41,42	.	.	32,39	.	.
avril	115 086	.	.	40,88	.	.	33,29	.	.
mai	122 481	.	.	40,97	.	.	33,46	.	.
juin	110 194	.	.	40,57	.	.	32,44	.	.
juillet	103 683	.	.	40,64	.	.	31,91	.	.
août	99 717	.	.	40,83	.	.	32,35	.	.
septembre	92 414	.	.	41,38	.	.	32,84	.	.
octobre	97 587	.	.	42,68	.	.	33,73	.	.
novembre	95 918	.	.	43,52	.	.	33,79	.	.
décembre	98 646	.	.	43,20	.	.	32,97	.	.
Cumul fin M-1	185 018	192 958	4,3%	42,14	41,77	-0,37	32,21	31,91	-0,30
Cumul fin déc.	1 228 895	192 958	-84,3%	41,70	41,77	0,07	32,80	31,91	-0,89

Source : FranceAgriMer/SSP/enquête mensuelle laitière

Répartition de la collecte et prix réel (base 100 en janvier 2017)

Mois	Collecte et part des signes de qualité				Prix Bio C/1 000 l		Indices de prix à teneurs réelles	
	(1 000 l)	Bio (%)	AOP/IGP (%)	conventionnel* (%)	standard 38/32	à teneurs réelles	AOP/IGP	conventionnel*
janv-21	2 043 286	4,7	17,2	78,1	477,2	500,9	114,2	104,6
févr-21	1 880 852	4,7	17,3	78,0	472,6	487,5	113,1	103,4
mars-21	2 128 696	5,1	17,3	77,6	457,5	475,4	111,3	102,0
avr-21	2 121 009	5,4	17,5	77,1	406,8	431,4	112,7	104,3
mai-21	2 171 282	5,6	18,1	76,3	407,0	432,6	114,6	103,8
juin-21	1 973 181	5,6	17,2	77,2	431,1	447,8	115,5	104,7
juil-21	1 917 407	5,4	17,0	77,6	474,7	487,3	117,5	106,5
août-21	1 867 712	5,3	16,7	78,0	497,5	497,5	118,4	109,0
sept-21	1 769 694	5,2	16,4	78,4	487,6	510,0	120,6	110,9
oct-21	1 856 991	5,3	16,2	78,5	482,4	514,7	122,8	112,9
nov-21	1 822 029	5,3	16,0	78,7	476,8	515,3	122,3	113,6
déc-21	1 941 499	5,1	16,1	78,8	475,0	504,6	122,2	114,9
Cum. 2021	23 493 639	5,2	16,9	77,9	458,4	481,4	116,8	107,4
janv-22	2 012 932	5,0	16,7	78,3	472,7	490,6	122,0	117,3
févr-22	1 866 108	5,0	16,9	78,1	469,0	484,9	**	**
Cum. 2022	3 879 040	5,0	16,8	78,2	470,9	487,9	**	**

Source : FranceAgriMer/SSP/enquête mensuelle laitière

Prix du lait

Prix standard mensuel-France métropolitaine (euros/1000 litres)

de janvier à février

	Prix tous laits			Prix conventionnel*			Prix biologique		
	2021	2022	N/N-1	2021	2022	N/N-1	2021	2022	N/N-1
janvier	347,74	391,50	12,6%	325,80	375,40	15,2%	477,23	472,65	-1,0%
février	348,50	397,90	14,2%	326,60	381,70	16,9%	472,62	469,02	-0,8%
mars	343,61	0,00	0,0%	322,10	0,00	0,0%	457,47	0,00	0,0%
avril	348,50	0,00	0,0%	330,30	0,00	0,0%	406,78	0,00	0,0%
mai	351,27	0,00	0,0%	331,60	0,00	0,0%	406,97	0,00	0,0%
juin	361,69	0,00	0,0%	342,00	0,00	0,0%	431,10	0,00	0,0%
juillet	372,25	0,00	0,0%	351,10	0,00	0,0%	474,69	0,00	0,0%
août	375,94	0,00	0,0%	355,70	0,00	0,0%	479,54	0,00	0,0%
septembre	379,09	0,00	0,0%	358,70	0,00	0,0%	487,65	0,00	0,0%
octobre	377,28	0,00	0,0%	356,80	0,00	0,0%	482,43	0,00	0,0%
novembre	373,74	0,00	0,0%	353,90	0,00	0,0%	476,83	0,00	0,0%
décembre	378,79	0,00	0,0%	360,10	0,00	0,0%	474,99	0,00	0,0%
Cumul fin M-1	348,10	394,58	13,4%	326,20	378,55	16,0%	475,01	470,90	-0,9%
Cumul fin déc.	362,51	394,58	8,8%	326,20	378,55	16,0%	458,38	470,90	2,7%

Source : FranceAgriMer/SSP/enquête mensuelle laitière

* Estimation avec hypothèse de non regroupement entre la collecte AOP/IGP et la collecte biologique

Prix réel mensuel-France métropolitaine (euros/1000 litres)

	Prix tous laits			Prix conventionnel*			Prix biologique		
	2021	2022	N/N-1	2021	2022	N/N-1	2021	2022	N/N-1
janvier	379,80	418,62	10,2%	358,40	402,10	12,2%	500,86	490,60	-2,0%
février	375,52	424,15	13,0%	354,40	407,80	15,1%	487,47	484,91	-0,5%
mars	370,26	0,00	0,0%	349,50	0,00	0,0%	475,40	0,00	0,0%
avril	375,48	0,00	0,0%	357,40	0,00	0,0%	431,41	0,00	0,0%
mai	376,45	0,00	0,0%	355,80	0,00	0,0%	432,60	0,00	0,0%
juin	379,39	0,00	0,0%	359,00	0,00	0,0%	447,80	0,00	0,0%
juillet	387,27	0,00	0,0%	365,20	0,00	0,0%	487,29	0,00	0,0%
août	394,80	0,00	0,0%	373,70	0,00	0,0%	497,54	0,00	0,0%
septembre	401,43	0,00	0,0%	380,10	0,00	0,0%	509,98	0,00	0,0%
octobre	408,38	0,00	0,0%	387,10	0,00	0,0%	514,74	0,00	0,0%
novembre	409,76	0,00	0,0%	389,40	0,00	0,0%	515,26	0,00	0,0%
décembre	412,74	0,00	0,0%	394,00	0,00	0,0%	504,64	0,00	0,0%
Cumul fin M-1	377,75	421,28	11,5%	356,40	404,95	13,6%	494,41	487,86	-1,3%
Cumul fin déc.	388,59	421,28	8,4%	356,40	404,95	13,6%	481,38	487,86	1,3%

Source : FranceAgriMer/SSP/enquête mensuelle laitière

*Estimation avec hypothèse de non regroupement entre la collecte AOP/IGP et la collecte biologique

Source : FranceAgriMer/SSP/enquête mensuelle laitière

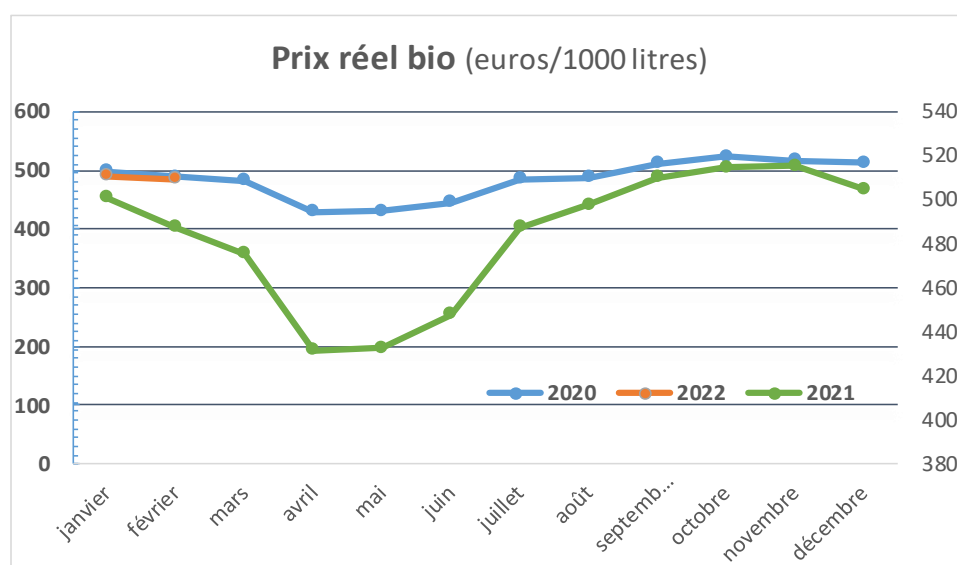
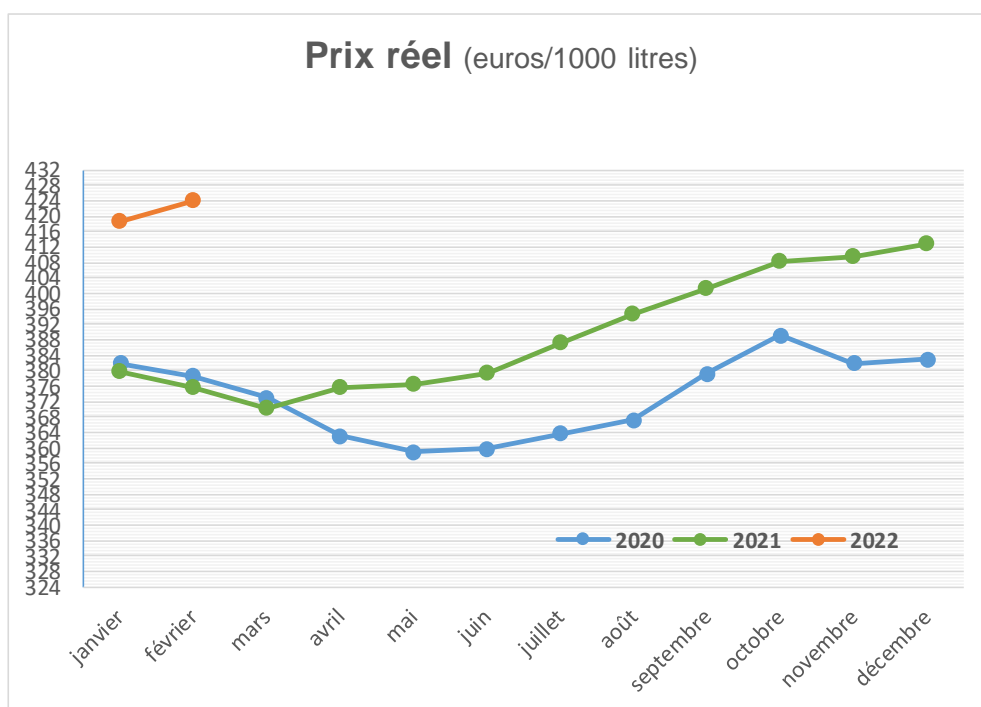

Source : FranceAgriMer/SSP/enquête mensuelle laitière

Par Région

Collecte et prix par région cumul fin de campagne (en millions de litres de janvier à février)

	Collecte (1000 L)					Prix Stadar 38/32 (Euros/1000L)					Prix réel (Euros/1000L)				
	févr.		Cumul fin févr.			févr.		Cumul fin févr.			févr.		Cumul fin févr.		
	2021	2022	2021	2022	N/N-1	2021	2022	2021	2022	N/N-1	2021	2022	2021	2022	N/N-1
AUVERGNE-RHONE-ALPES	198 949	192 347	411 216	399 895	-2,8%	387,68	426,63	385,89	425,15	10,2%	408,08	446,45	410,36	446,15	8,7%
BOURGOGNE-FRANCHE-COMTE	132 707	130 838	275 163	269 679	-2,0%	454,29	483,41	454,12	482,63	6,3%	489,14	514,24	491,36	511,02	4,0%
BRETAGNE	416 037	415 060	871 039	863 233	-0,9%	329,41	389,16	329,52	384,63	16,7%	352,34	413,55	354,90	409,48	15,4%
CENTRE-VAL DE LOIRE	33 881	33 965	70 465	70 316	-0,2%	345,40	386,50	345,01	381,25	10,5%	371,56	411,18	374,05	407,09	8,8%
GRAND EST	187 446	186 412	390 360	387 698	-0,7%	340,03	390,76	339,64	385,97	13,6%	363,57	408,20	365,47	404,03	10,6%
HAUTS-DE-FRANCE	179 818	175 757	377 173	367 118	-2,7%	324,61	378,27	324,32	375,48	15,8%	346,15	394,91	346,30	391,99	13,2%
ILE DE FRANCE	3 007	2 917	6 356	6 085	-4,3%	357,00	381,75	358,36	381,87	6,6%	372,52	396,84	375,12	397,66	6,0%
NORMANDIE	298 696	297 969	626 684	620 004	-1,1%	333,67	384,19	333,73	380,72	14,1%	372,19	422,95	374,00	420,46	12,4%
NOUVELLE-AQUITAINE	79 188	75 505	163 589	156 628	-4,3%	335,64	384,17	335,40	382,38	14,0%	358,67	409,18	363,00	408,81	12,6%
OCCITANIE	54 878	52 731	112 880	109 106	-3,3%	346,00	393,34	345,02	390,27	13,1%	363,75	413,83	366,45	411,87	12,4%
PACA	1 384	1 267	2 775	2 607	-6,1%	354,13	0,00	355,00	0,00	-100,0%	373,62	0,00	379,47	0,00	-100,0%
PAYS-DE-LA-LOIRE	293 322	299 800	613 356	623 592	1,7%	340,55	389,57	340,61	387,29	13,7%	371,15	420,75	374,21	418,90	11,9%
FRANCE	1 879 313	1 864 568	3 921 056	3 875 961	-1,2%	354,03	365,65	353,88	363,13	2,6%	378,56	387,67	381,22	385,62	1,2%

Source : FranceAgriMer/SSP/enquête mensuelle laitière

Taux de matière grasse et taux de matière protéique

	Taux de matière grasse g/L							Taux de matière protéique g/L							
	févr.			Cumul fin févr.				N/N-1	févr.			Cumul fin févr.			
	2020	2021	2022	2020	2021	2022	2020		2021	2022	2020	2021	2022	N/N-1	
AUVERGNE-RHONE-ALPES	41,33	41,73	41,61	41,58	42,29	41,85	-0,04	33,98	33,86	33,84	34,14	34,27	34,00	-0,12	
BOURGOGNE-FRANCHE-COMTE	40,11	40,61	40,42	40,38	41,09	40,73	-0,04	33,91	34,11	33,86	34,11	34,38	33,99	0,20	
BRETAGNE	43,05	43,39	43,28	43,29	43,65	43,45	0,01	33,30	33,19	33,37	33,41	33,44	33,39	-0,11	
CENTRE-VAL DE LOIRE	42,54	42,85	42,36	42,80	43,23	42,54	0,44	33,99	33,91	33,84	34,19	34,17	33,96	-0,08	
GRAND EST	41,64	42,23	41,57	41,82	42,49	41,72	0,25	33,53	33,63	33,13	33,67	33,74	33,17	0,10	
HAUTS-DE-FRANCE	41,20	41,89	42,08	41,39	42,03	42,18	-0,69	33,37	33,60	33,25	33,45	33,68	33,30	0,23	
ILE DE FRANCE	40,39	41,51	41,63	40,68	41,76	41,78	-0,96	33,01	33,20	33,19	33,13	33,32	33,27	0,19	
NORMANDIE	42,96	43,23	42,91	43,12	43,41	43,05	0,21	34,04	34,05	33,91	34,15	34,24	33,97	0,01	
NOUVELLE-AQUITAINE	42,12	42,61	42,41	42,39	43,13	42,63	-0,02	33,44	33,31	33,53	33,71	33,74	33,65	-0,13	
OCCITANIE	41,38	41,82	42,01	41,63	42,39	42,12	-0,38	33,29	33,02	33,31	33,45	33,43	33,40	-0,27	
PACA	41,22	41,86	0,00	41,85	42,52	0,00	41,85	33,71	33,51	0,00	33,98	34,05	0,00	-0,20	
PAYS-DE-LA-LOIRE	43,92	44,00	43,57	44,12	44,37	43,70	0,55	34,25	34,02	34,15	34,39	34,27	34,17	-0,23	
FRANCE	41,82	42,31	38,65	42,09	42,69	38,81	3,43	33,65	33,62	30,78	33,81	33,89	30,85	-0,03	

Source : FranceAgriMer/SSP/enquête mensuelle laitière

Collecte par région (1000 litres) de janvier à février

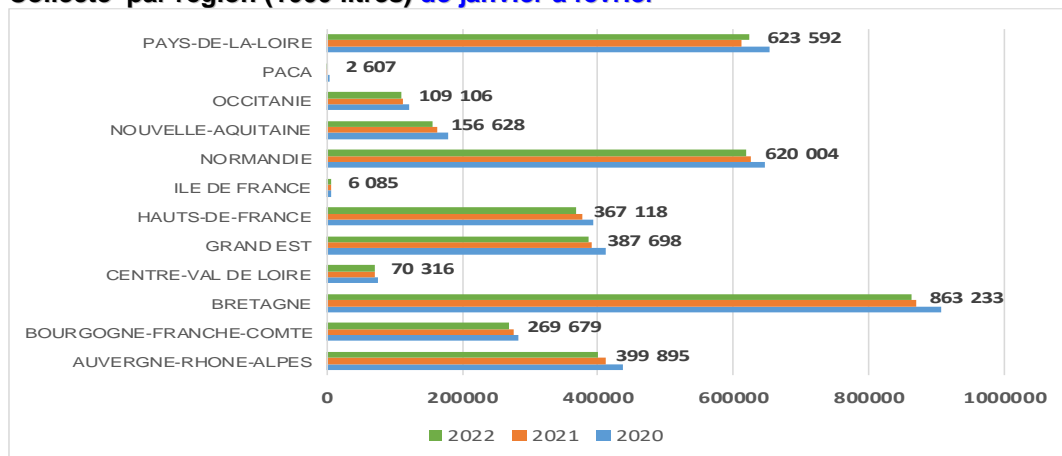

Par Région lait biologique

Collecte et prix par région cumul fin de campagne (en millions de litres) de janvier à février

	Collecte bio(1000 L)					Prix Standard 38/32 (Euros/1000L)					Prix réel (Euros/1000L)				
	févr.		Cumul fin févr.		N/N-1	févr.		Cumul fin févr.		N/N-1	févr.		Cumul fin févr.		N/N-1
	2021	2022	2021	2022		2021	2022	2021	2022		2021	2022	2021	2022	
AUVERGNE-RHONE-ALPES	13 908	13 254	28 637	27 638	-3,5%	466,73	466,78	470,49	469,35	-0,2%	478,37	479,58	488,14	484,59	-0,7%
BOURGOGNE-FRANCHE-COMTE	7 624	7 851	15 840	16 243	2,5%	541,94	536,27	542,75	537,96	-0,9%	559,62	548,50	562,47	550,98	-2,0%
BRETAGNE	17 930	19 258	37 649	39 483	4,9%	467,76	459,85	470,37	461,58	-1,9%	484,14	481,32	490,55	482,96	-1,5%
CENTRE-VAL DE LOIRE	545	663	1 133	1 380	21,8%	455,01	468,72	455,65	472,08	3,6%	469,60	482,96	475,80	488,52	2,7%
GRAND EST	10 071	10 389	20 961	21 763	3,8%	468,21	466,58	469,54	467,50	-0,4%	480,68	474,55	487,92	476,61	-2,3%
HAUTS-DE-FRANCE	3 566	3 571	7 296	7 621	4,5%	479,40	470,78	479,70	471,50	-1,7%	485,78	470,45	488,18	473,23	-3,1%
ILE DE FRANCE	0	0	0	0	0,0%	0,00	0,00	0,00	0,00	0,0%	0,00	0,00	0,00	0,00	0,0%
NORMANDIE	8 295	8 895	17 389	18 787	8,0%	466,81	466,79	467,82	468,02	0,0%	489,40	481,67	493,74	486,48	-1,5%
NOUVELLE-AQUITAINE	2 999	2 870	6 112	6 005	-1,8%	455,62	454,38	457,83	455,29	-0,6%	467,43	469,09	475,46	472,47	-0,6%
OCCITANIE	4 608	4 684	9 499	9 522	0,2%	459,56	452,48	464,41	455,41	-1,9%	462,72	458,44	473,06	463,10	-2,1%
PACA	0	0	0	0	0,0%	0,00	0,00	0,00	0,00	0,0%	0,00	0,00	0,00	0,00	0,0%
PAYS-DE-LA-LOIRE	19 217	21 314	39 823	43 912	10,3%	464,14	461,58	466,57	463,71	-0,6%	481,78	485,22	488,38	487,01	-0,3%
FRANCE	88 763	92 749	184 339	192 354	4,3%	393,77	392,02	395,42	393,53	-0,5%	404,96	402,65	410,31	405,49	-1,2%

Source : FranceAgriMer/SSP/enquête mensuelle laitière

Taux de matière grasse et taux de matière protéique de janvier à février

	Taux de matière grasse g/L					Taux de matière protéique g/L				
	févr.		Cumul fin févr.		M/M-1	févr.		Cumul fin févr.		M/M-1
	2021	2022	2021	2022		2021	2022	2021	2022	
AUVERGNE-RHONE-ALPES	40,64	40,80	41,35	41,10	-0,25	32,05	31,98	32,50	32,21	-0,29
BOURGOGNE-FRANCHE-COMTE	39,80	37,57	40,34	38,66	-1,68	32,56	30,31	32,85	31,05	-1,80
BRETAGNE	43,06	42,89	43,50	43,10	-0,41	31,57	32,01	31,92	31,99	0,07
CENTRE-VAL DE LOIRE	41,27	41,08	41,99	41,47	-0,52	32,16	32,23	32,54	32,34	-0,20
GRAND EST	41,79	41,46	42,15	41,71	-0,45	32,16	31,71	32,35	31,80	-0,55
HAUTS-DE-FRANCE	41,13	40,49	41,48	40,74	-0,74	31,28	30,66	31,50	30,80	-0,70
ILE DE FRANCE	0,00	0,00	0,00	0,00	0,00	0,00	0,00	0,00	0,00	0,00
NORMANDIE	41,99	41,50	42,38	41,82	-0,56	32,01	31,75	32,38	31,94	-0,44
NOUVELLE-AQUITAINE	40,74	41,19	41,33	41,48	0,16	31,59	32,03	32,03	32,19	0,17
OCCITANIE	39,84	40,34	40,51	40,48	-0,03	31,40	31,54	31,84	31,71	-0,13
PACA	0,00	0,00	0,00	0,00	0,00	0,00	0,00	0,00	0,00	0,00
PAYS-DE-LA-LOIRE	42,25	42,54	42,71	42,69	-0,02	31,79	32,24	32,13	32,20	0,08
FRANCE	34,38	34,16	34,81	34,44	-0,37	26,55	26,37	26,83	26,52	-0,31

Source : FranceAgriMer/SSP/enquête mensuelle laitière

Collecte par région (1000 litres) de janvier à février

	Collecte bio(1000 L)					Prix Standard 38/32 (Euros/1000L)					Prix réel (Euros/1000L)				
	févr.		Cumul fin févr.		N/N-1	févr.		Cumul fin févr.		N/N-1	févr.		Cumul fin févr.		N/N-1
	2021	2022	2021	2022		2021	2022	2021	2022		2021	2022	2021	2022	
AUVERGNE-RHONE-ALPES	13 908	13 254	28 637	27 638	-3,5%	466,73	466,78	470,49	469,35	-0,2%	478,37	479,58	488,14	484,59	-0,7%
BOURGOGNE-FRANCHE-COMTE	7 624	7 851	15 840	16 243	2,5%	541,94	536,27	542,75	537,96	-0,9%	559,62	548,50	562,47	550,98	-2,0%
BRETAGNE	17 930	19 258	37 649	39 483	4,9%	467,76	459,85	470,37	461,58	-1,9%	484,14	481,32	490,55	482,96	-1,5%
CENTRE-VAL DE LOIRE	545	663	1 133	1 380	21,8%	455,01	468,72	455,65	472,08	3,6%	469,60	482,96	475,80	488,52	2,7%
GRAND EST	10 071	10 389	20 961	21 763	3,8%	468,21	466,58	469,54	467,50	-0,4%	480,68	474,55	487,92	476,61	-2,3%
HAUTS-DE-FRANCE	3 566	3 571	7 296	7 621	4,5%	479,40	470,78	479,70	471,50	-1,7%	485,78	470,45	488,18	473,23	-3,1%
ILE DE FRANCE	0	0	0	0	0,0%	0,00	0,00	0,00	0,00	0,0%	0,00	0,00	0,00	0,00	0,0%
NORMANDIE	8 295	8 895	17 389	18 787	8,0%	466,81	466,79	467,82	468,02	0,0%	489,40	481,67	493,74	486,48	-1,5%
NOUVELLE-AQUITAINE	2 999	2 870	6 112	6 005	-1,8%	455,62	454,38	457,83	455,29	-0,6%	467,43	469,09	475,46	472,47	-0,6%
OCCITANIE	4 608	4 684	9 499	9 522	0,2%	459,56	452,48	464,41	455,41	-1,9%	462,72	458,44	473,06	463,10	-2,1%
PACA	0	0	0	0	0,0%	0,00	0,00	0,00	0,00	0,0%	0,00	0,00	0,00	0,00	0,0%
PAYS-DE-LA-LOIRE	19 217	21 314	39 823	43 912	10,3%	464,14	461,58	466,57	463,71	-0,6%	481,78	485,22	488,38	487,01	-0,3%
FRANCE	88 763	92 749	184 339	192 354	4,3%	393,77	392,02	395,42	393,53	-0,5%	404,96	402,65	410,31	405,49	-1,2%

Fabrications

Evolution des fabrications de janvier à février

collecte Fabrication	févr.			Cumul févr.		
	2021	2022	pct%	2021	2022	pct%
COLLECTE - France métropolitaine	1 879 312	1 864 568	-0,78%	3 921 058	3 875 959	-1,15%
Nombre de producteurs - France métropolitaine	47 762	45 798	-4,11%	95 636	91 684	-4,13%
LAIT CONDITIONNE	250 901	238 848	-4,80%	513 389	496 159	-3,36%
Lait pasteurisé	4 665	4 605	-1,29%	9 676	4 605	-52,41%
Lait stérilisé	645	387	-40,00%	1 246	387	-68,94%
Lait UHT	231 849	220 127	-5,06%	475 010	456 686	-3,86%
Lait aromatisé	5 458	5 947	8,96%	11 415	12 836	12,45%
Lait infantile	8 284	7 781	-6,07%	16 043	16 391	2,17%
YAOURT ET DESSERT LACTE	161 027	153 692	-4,56%	331 021	316 535	-4,38%
Yaourt et lait fermenté	108 325	98 784	-8,81%	224 151	207 817	-7,29%
Dessert lacté frais	50 072	51 160	2,17%	101 529	100 993	-0,53%
Dessert lacté longue conservation	2 629	3 749	42,60%	5 340	7 726	44,68%
CREME CONDITIONNEE	39 717	41 404	4,25%	82 073	84 757	3,27%
Crème fraîche :	16 362	16 175	-1,14%	33 014	32 425	-1,78%
- Crème fraîche à 30% et plus de MG	11 313	11 190	-1,09%	23 086	22 482	-2,62%
- Crème fraîche allégée	5 049	4 985	-1,27%	9 928	9 942	0,14%
Crème longue conservation	23 355	25 229	8,02%	49 059	52 332	6,67%
BEURRE et MGLA*	33 459	33 610	0,45%	68 728	68 944	0,31%
Beurre	29 773	30 097	1,09%	61 390	60 922	-0,76%
Beurre anhydre de crème (MGLA)	3 021	2 880	-4,67%	6 015	6 575	9,31%
Butter oil	814	686	-15,72%	1 649	1 563	-5,22%
SPECIALITES A TARTINER	614	646	5,21%	1 298	1 278	-1,54%
POUDRES DE LAIT	41 432	40 118	-3,17%	87 107	85 431	-1,92%
Lait écrémé en poudre réengraissé ou non	32 134	30 914	-3,80%	67 561	63 937	-5,36%
- 0 à 1,5 % de MG	30 459	28 600	-6,10%	63 882	58 210	-8,88%
- réengraissée (MG déduite)	1 675	2 314	38,15%	3 678	5 728	55,74%
Autres poudres de lait (1,5% et plus)	9 297	9 204	-1,00%	19 545	21 494	9,97%
-1,5 % à moins de 26 % de MG	2 451	3 075	25,46%	5 207	5 891	13,14%
-26 % de MG ou plus	6 846	6 129	-10,47%	14 338	15 603	8,82%
CONDITIONNEMENT DE POUDRES DE LAIT	12 188	13 237	8,61%	26 181	27 674	5,70%
Poudres infantiles	.	.	.	10 152	10 878	7,15%
Autres poudres de lait	.	.	.	3 841	3 559	-7,34%
LAIT CONCENTRE CONDITIONNE	5 625	5 637	0,21%	11 678	11 421	-2,20%
FROMAGES ET SPECIALITES FROMAGERES	131 265	128 622	-2,01%	272 584	273 615	0,38%
Fromages Frais	45 523	41 036	-9,86%	93 691	91 467	-2,37%
- Petits suisses, fromage blanc lissé ou campagne	40 361	35 645	-11,68%	83 026	80 305	-3,28%
- Pâtes fraîches à tartiner	5 162	5 391	4,44%	10 665	11 162	4,66%
Fromages à pâte molle	30 245	31 044	2,64%	63 559	65 109	2,44%
- Camembert	6 679	5 555	-16,83%	13 589	12 403	-8,73%
- Brie-Coulommiers	11 025	10 341	-6,20%	23 403	21 950	-6,21%
- Autres fromages à pâte molle	12 542	15 148	20,78%	26 568	30 756	15,76%
Fromages à pâte persillée	2 705	2 906	7,43%	5 615	5 742	2,26%
Fromages à pâte pressée non cuite	19 012	18 672	-1,79%	39 683	39 454	-0,58%
- Edam, gouda, mimolette	622	670	7,72%	1 286	1 363	5,99%
- Cantal, laguiole, salers	899	916	1,89%	1 952	1 911	-2,10%
- Tommes, saint-nectaire, pyrénées, morbier	2 714	2 788	2,73%	5 604	5 610	0,11%
- Raclette	4 888	4 199	-14,10%	10 733	10 166	-5,28%
- Autre fromage à pâte pressée non cuite	9 888	10 099	2,13%	20 106	20 404	1,48%
Fromages à pâte pressée cuite	28 280	27 998	-1,00%	57 561	57 412	-0,26%
- Emmental	21 058	21 140	0,39%	42 731	43 445	1,67%
- Comté	5 911	5 700	-3,57%	12 038	11 452	-4,87%
- Beaufort	358	345	-3,63%	714	694	-2,80%
- Autres fromages à pâte pressée cuite	953	814	-14,59%	2 078	1 823	-12,27%
Fromages à pâte filée	5 500	6 965	26,64%	12 474	14 429	15,67%
fromages fondus fabriqués à partir de caillé frais
fromages fondus issus de la fonte de fromages	8 539	9 177	7,47%	18 251	18 739	2,67%
caseines et caseinates	3 711	4 105	10,62%	8 078	7 877	-2,49%
poudre de lactoserum	41 036	40 370	-1,62%	84 540	83 398	-1,35%
poudre de babeurre	2 241	2 468	10,13%	4 760	4 709	-1,07%

Source : FranceAgriMer/SPP/enquête mensuelle laitière

Prix des produits laitiers

Semaine 16 du 18/04/2022 au 22/04/2022

Beurre et poudres en France

Prix des facturations	Beurre	Poudre 0%	Poudre 26%	Lactosérum
	Standard 82 % MG	conso humaine		
Prix moyen (€/tonne)	5 982	3 343	3 675	1 330
écart par rapport à s-1	-1,4 %	2,7 %	-2,1 %	-0,9 %
écart par rapport à n-1	53,1 %	44,3 %	31,6 %	44,6 %

Source : FranceAgriMer enquête prix des produits laitiers industriels
Prix des produits laitiers communiqués à la Commission européenne

Prix des contrats	Beurre Standard 82 % MG	Poudre 0% conso humaine	Poudre 26%	Lactosérum
Prix moyen* (€/tonne)	7 382	4 139	NC	NC
écart par rapport à s-1	2,8 %	-5,5 %	-	-
écart par rapport à n-1	203	63,7 %	-	-

*Moyenne mobile sur 4 semaines.

Cotation ATLA (Prix départ usine)	Beurre	Poudre 0% conso humaine	Poudre 26 %	Lactosérum
Prix (€/tonne)	7 340	4 140	5 200	1 455
écart par rapport à s-1	0,0 %	-5,5 %	0,0 %	0,0 %
écart par rapport à n-1	73,5 %	62,4 %	0,6 %	47,7 %

FranceAgrimer d'après ATLA actualités économiques internationales

Commerce extérieur

Evolution du commerce extérieur français : février 2022

produits	Exportations		Importations		Solde des échanges		
	cumul annuel (1000 t)	évol. %n-1	cumul annuel (1000 t)	évol. %n-1	cumul annuel (1000 t)	évol. %n-1	n-1 - n
Lait conditionné	28,6	-25,2%	4,4	-53,4%	24,2	-16,1%	4,6 kT
Fromages	104,3	5,6%	64,8	-19,2%	39,5	112,7%	20,9 kT
Yaourts et laits fermentés	54,8	0,5%	15,1	-0,2%	39,7	0,8%	0,3 kT
Crème conditionnée	17,0	-6,7%	8,9	-33,9%	8,1	68,9%	3,3 kT
Beurre conditionné	7,5	21,8%	1,0	37,8%	6,5	19,6%	1,1 kT
Beurre vrac	6,0	13,8%	29,2	9,8%	-23,3	8,9%	1,9 kT
Poudre de lait écrémé	37,9	-13,3%	5,4	7,1%	32,6	-15,9%	6,2 kT
Poudre grasse	14,7	2,7%	4,6	-14,3%	10,0	13,0%	1,2 kT

Source : FranceAgriMer d'après les Douanes
Données arrêtées au 22/04/2022

Panel Kantar Worldpanel de janvier à février

PANEL ANNEE 2022	février					TOTAL				
	% M-1 (tonne)	% A-1 (tonne)	Prix moy. (?/ka)	% Prix	% volume	% A-1	Prix moy. (?/ka)	% Prix A-1	% volume	
LAIT DE CONSOMMATION LIQUIDE	-14,8	-2,1	0,9	1,0	100	-2,7	0,9	0,9	100	
Frais et fermenté	4,7	-3,2	1,2	-1,3	3	-6,8	1,2	-0,8	2	
Longue conservation	-15,3	-2,2	0,9	1,0	97	-2,6	0,9	1,0	98	
dont Standard	-11,0	-2,8	0,9	0,9	84	-5,2	0,8	0,7	82	
dont UHT 1/2 écrémé	-12,9	-1,4	0,8	1,1	72	-4,7	0,8	1,0	71	
dont Spécifique	-35,5	1,7	1,3	-0,1	13	14,3	1,2	-2,6	15	
ULTRA-FRAIS	2,4	-0,8	2,7	-0,2	100	-3,5	2,7	0,9	100	
Yaourts	-0,1	-0,2	2,3	1,7	54	-3,5	2,3	1,9	55	
dont nature	-3,3	-1,3	1,9	2,4	18	-5,0	1,9	3,0	18	
dont non nature	1,6	0,3	2,4	1,3	36	-2,8	2,4	1,4	37	
Fromages frais	5,0	-1,3	2,7	0,9	20	-4,3	2,7	1,4	19	
Desserts frais	5,9	-1,8	3,4	-2,8	26	-2,9	3,5	-0,9	26	
MATIÈRES GRASSES SOLIDES (y compris margarine)										
Beurre	-3,9	-5,8	8,0	0,5	65	-9,0	8,0	0,0	65	
Margarine	6,7	-3,9	3,5	7,5	12	-12,3	3,5	6,1	12	
Matières grasses allégées	-5,7	-1,6	6,2	1,1	23	-2,9	6,2	0,2	23	
CREME	2,6	-5,1	3,6	-0,2	100	-6,6	3,6	-0,9	100	
Crème fraîche	4,4	-1,7	3,4	-0,7	44	-4,4	3,4	-1,1	44	
Crème longue conservation	-0,2	-8,6	3,5	-0,8	53	-9,0	3,5	-1,6	54	
Crème aérosol	32,6	16,5	7,1	0,5	3	10,5	7,1	0,5	3	
FROMAGES	0,5	-3,5	9,9	-0,3	100	-5,9	9,9	0,3	100	
Vache	0,3	-3,0	9,5	-0,3	90	-5,6	9,5	0,4	90	
Pâtes molles	4,9	0,6	8,8	1,1	21	-3,3	8,9	2,2	20	
dont camembert	3,1	-5,0	7,3	2,4	5	-6,6	7,2	1,3	5	
dont coulommiers	9,2	-1,1	5,5	0,1	4	-7,4	5,6	1,2	4	
Pâtes pressées cuites	-0,1	-4,2	9,5	-1,0	29	-6,3	9,5	-0,6	29	
dont emmental	-1,8	-2,6	7,5	-0,6	19	-6,2	7,5	-0,6	19	
dont comté	2,4	-11,6	16,0	3,7	4	-11,7	16,0	3,9	4	
Pâtes pressées non cuites	-7,5	-4,8	10,6	-1,3	20	-7,1	10,6	-0,2	21	
dont raclette	-15,8	-5,7	10,0	-1,9	7	-7,9	10,0	-1,7	8	
Pâtes persillées	2,6	-2,9	12,5	-0,2	3	-8,3	12,3	-0,3	3	
Pâtes fraîches	10,9	0,8	8,9	2,6	10	-2,6	8,8	2,2	9	
dont mozzarella	10,9	5,1	8,4	0,0	3	-1,6	8,2	2,1	3	
Fromages fondus	-0,9	-6,8	7,8	-0,3	7	-7,8	7,8	1,2	7	
Chèvre	1,7	-7,4	12,4	2,0	7	-7,5	12,2	0,6	7	
dont bûchette affinée	-1,5	-6,4	9,6	0,3	4	-6,8	9,5	0,3	4	
Brebis	5,6	-13,3	16,2	0,4	3	-12,8	16,2	0,9	3	
dont roquefort	11,4	1,6	16,5	2,2	1	-9,9	16,6	2,6	1	
Mixte et indéterminé	-5,2	22,7	16,1	-5,9	0	11,2	16,7	-5,2	0	

*MATIERES GRASSES SOLIDES (y compris margarine)

Source : FranceAgriMer, d'après Kantar Worldpanel

Abattages

Évolution des abattages de vaches (laitières et allaitantes)

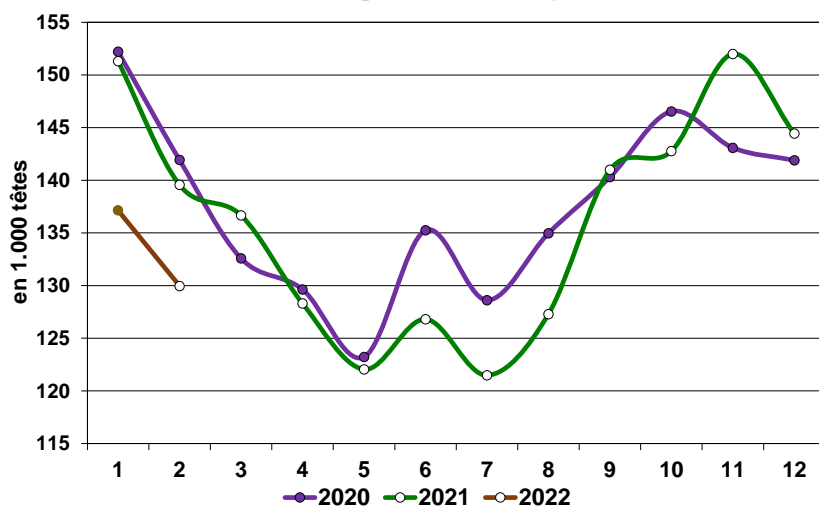

Février 2022 :

Les abattages de vaches sont de **129.95** mille têtes et **ont baisse -6.9%** soit : **-9 595** têtes par rapport à l'année précédente.

Le poids moyen des carcasses est de **368.1** kg soit une **hausse +2.3** par rapport à l'année précédente.

Source : FranceAgriMer d'après Agreste (SSP)

Marge laitière

Marge IPAMPA lait de vache sur coût total indicé de février 2022

	01/01/2022	01/02/2022
MILC (Marge Ipampa sur coût indicé), en €/1000 l	101,55	102,25
Total des produits, en €/1000 l	439,48	444,68
Produit généré par la vente du lait, en €/1000 l	389,94	393,94
Prix du lait conventionnel (hors AOP, hors AB) payé au taux réel, en €/1000 l	387,00	391,00
Produit généré par les ventes d'animaux, en €/1000 l	49,54	50,74
Cotation mensuelle de la vache P, en €/100kg carcasse	3,34	3,43
Cotation mensuelle de la vache O, en €/100kg carcasse	3,55	3,62
	49,50	50,50
Cotation mensuelle des veaux de 8 jours de race Prim'Hosltein, en €/tête		
Total des charges indicées, en €/1000 l	337,93	342,43
IPAMPA Lait de vache	116,50	118,05
Volume mensuel estimé en conventionnel	1 459 931	1 436 219
MILC (Marge Ipampa sur coût indicé), moyenne pondérée des 12 derniers mois en €/1000 l	90,75	90,93
Variation N-(N-1) de MILC	-8,44	+2,63
Minimum moyenne mobile MILC 2013	+86,34	+86,34
Minimum moyenne mobile MILC 2016	+59,39	+59,39
Moyenne 2007-2019	+98,93	+98,93
Produits totaux indicés, moyenne des 12 derniers mois en €/1000 l	+411,91	+414,98
Charges totales indicées, moyenne des 12 derniers mois en €/1000 l	321,16	324,05
Variation N-(N-1) produit lait	+19,70	+30,50
Variation N-(N-1) autres produits	+6,23	+8,56
Variation -(N-(N-1)) Charges IPAMPA	-34,37	-36,43
MILC (Marge Ipampa sur coût indicé), en indice (100=2015)	124,55	125,42
MILC (Marge Ipampa sur coût indicé), moyenne des 12 derniers mois en indice (100=2015)	111,30	111,53
Minimum moyenne mobile MILC 2013, en indice	105,90	105,90
Minimum moyenne mobile MILC 2016, en indice	72,84	72,84
Moyenne 2007-2017	121,35	121,35
Indice total des produits	118,09	119,49

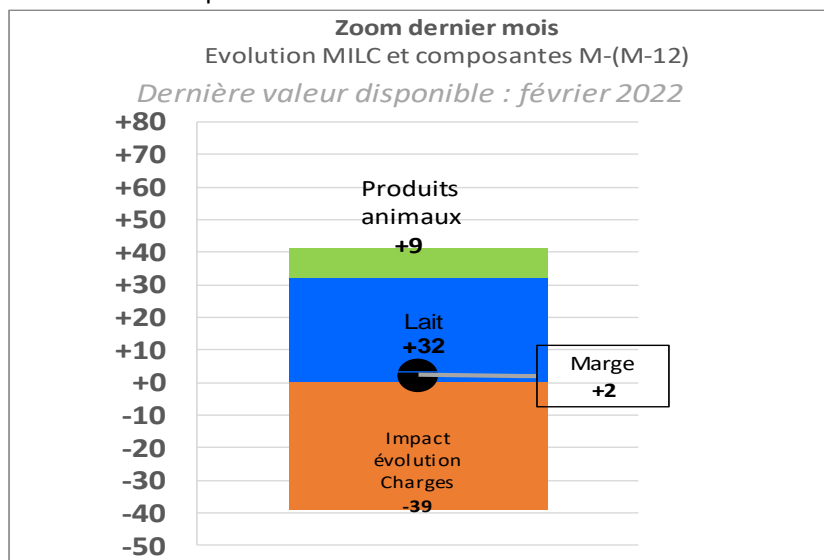

Produits indicés - charges indicées = MILC (Marge IPAMPA Lait de vache sur Coût total indicé)

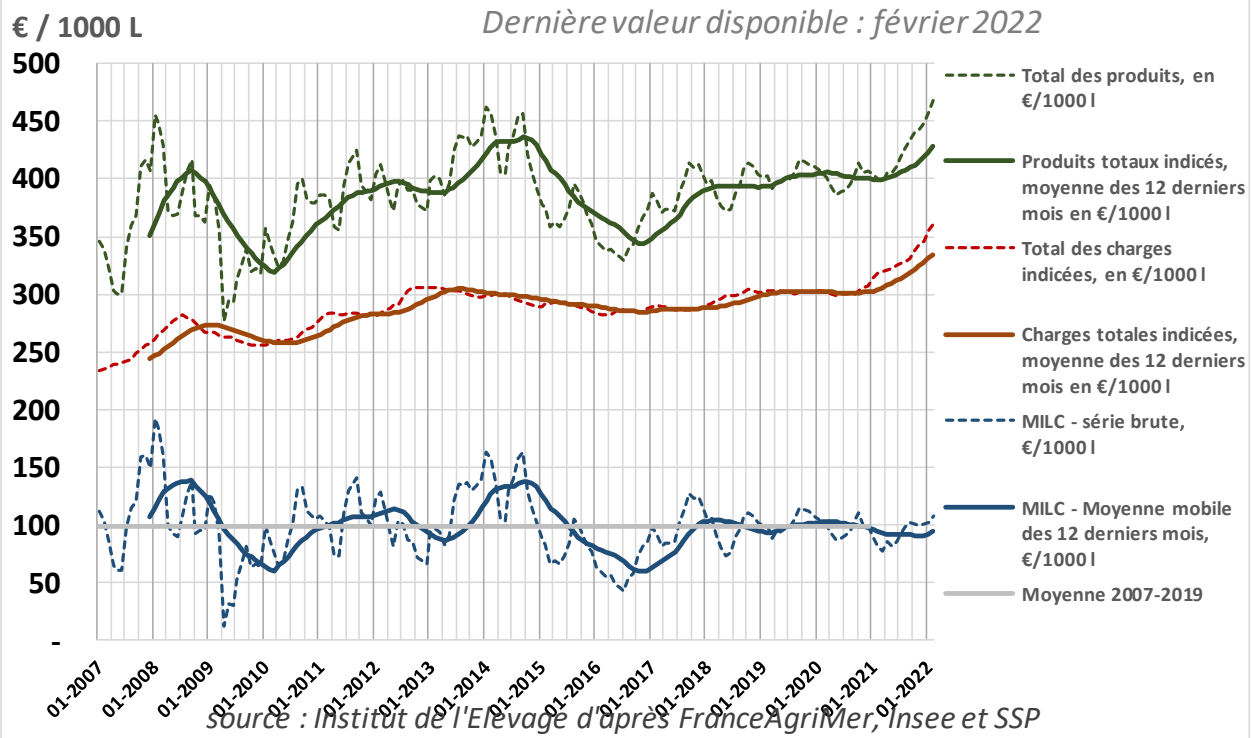

Européenne

Collecte brute de lait de vache (en mille tonnes) Collecte mensuelle dans l'UE à 27 + Royaume-Uni

	UE-15				UE-28				N/N-1
	2019	2020	2021	2022	2019	2020	2021	2022	
janv.	10 973	11 059	9 658	9 624	12 929	13 065	11 677	11 684	0,1%
févr.	10 293	10 705	9 106	9 121	12 104	12 626	10 962	11 036	0,7%
mars	11 902	11 964	10 666	1 384	13 944	14 045	12 776	2 071	-83,8%
avr.	12 035	12 017	10 723	.	14 053	14 048	12 791	.	.
mai	12 453	12 351	11 190	.	14 576	14 507	13 385	.	.
juin	11 664	11 663	10 391	.	13 663	13 754	12 499	.	.
juil.	11 551	11 674	10 359	.	13 614	13 794	12 454	.	.
août	11 194	11 161	10 048	.	13 210	13 221	12 121	.	.
sept.	10 621	10 696	9 422	.	12 525	12 649	11 381	.	.
oct.	10 802	10 837	9 530	.	12 706	12 792	11 498	.	.
nov.	10 335	10 416	9 079	.	12 167	12 280	10 959	.	.
déc.	10 840	9 559	9 352	.	12 780	11 520	11 336	.	.
cumul fin M-1	33 168	33 728	29 430	20 129	38 977	39 736	35 415	24 790	-30,0%
cum fin dec.	134 665	134 102	119 524	20 129	158 271	158 301	143 838	24 790	-82,8%

Source : FranceAgriMer d'après Eurostat En milliers de tonnes

Collecte mensuelle de lait de vache dans EU à 25 cumul de janvier à fin mars 2017-2022

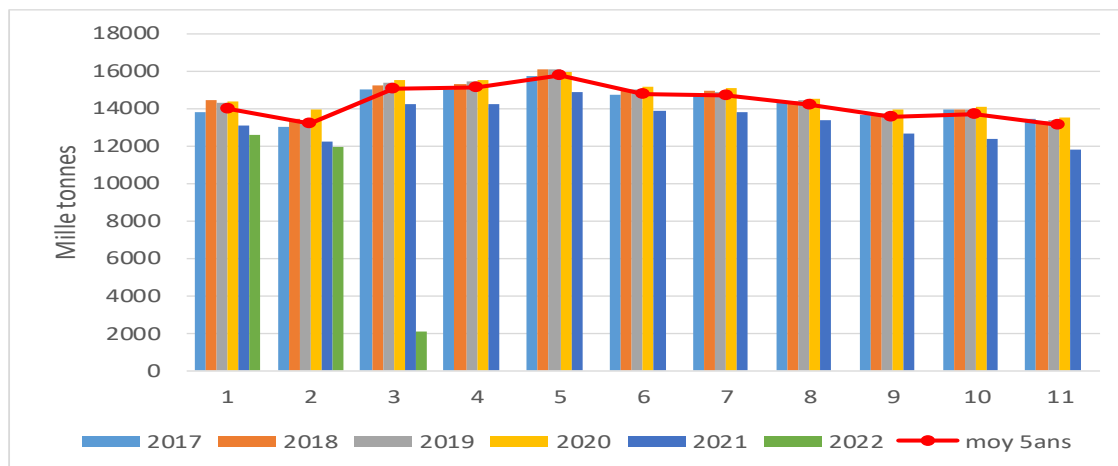

Collecte de lait de vache dans les principaux États membres cumul de janvier à fin mars 2017-2022

Source : FranceAgriMer d'après Eurostat En milliers de tonnes

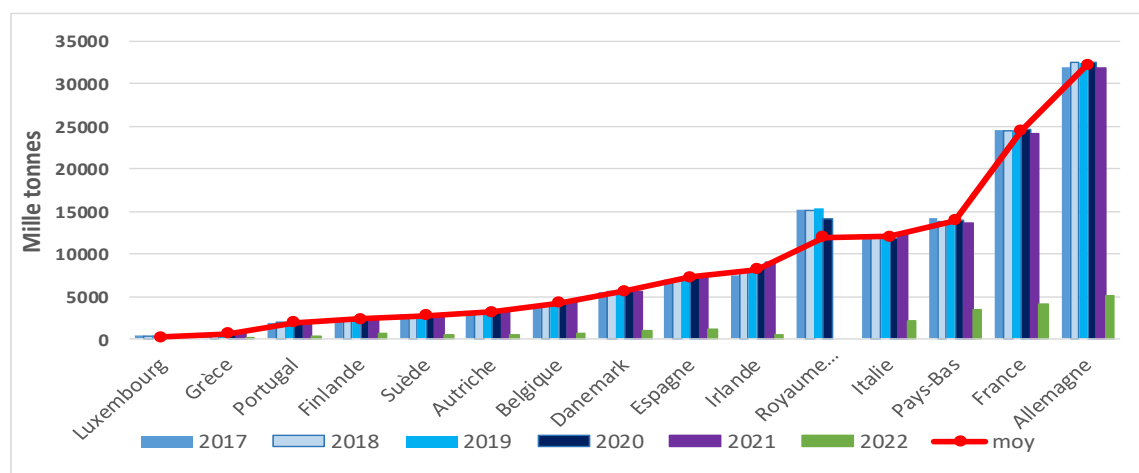

Lait cru de vache livré aux laiteries (en mille tonnes) de janvier à fin mars 2021-2022

	2022												Cumul janv à fin janv		
	janv.	févr.	mars	avr.	mai	juin	juil.	août	sept.	oct.	nov.	déc.	2021	2022	N/N-1
UE-28	11 684	11 036	2 071	143 838	24 790	-82,8%
UE-15	9 624	9 121	1 384	119 524	20 129	-83,2%
Albanie	4	4	59	9	-84,9%
Allemagne	2 675	2 484	31 942	5 159	-83,8%
Autriche	282	265	3 154	547	-82,7%
Belgique	377	350	4 379	726	-83,4%
Bulgarie	52	49	679	101	-85,2%
Chypre	25	23	298	48	-83,8%
Croatie	35	33	429	69	-84,0%
Danemark	477	438	5 644	915	-83,8%
Espagne	631	585	7 472	1 216	-83,7%
Estonie	70	64	71	799	204	-74,4%
Finlande	193	178	199	2 272	570	-74,9%
France	2 105	1 937	24 225	4 042	-83,3%
Grèce	56	53	660	108	-83,6%
Hongrie	148	142	154	1 727	444	-74,3%
Irlande	181	366	9 014	547	-93,9%
Islande	12	12	153	24	-84,2%
Italie	1 097	1 029	12 471	2 126	-83,0%
Lettonie	66	60	813	127	-84,4%
Lituanie	109	97	107	1 349	314	-76,7%
Luxembourg
Macedonie	10	12	133	22	-83,6%
Malte	3	3	4	40	10	-74,8%
Monténégro	6	.	.
Norvège	1 187	.	.
Pays-Bas	1 156	1 065	1 185	13 600	3 406	-75,0%
Pologne	1 079	1 005	12 515	2 084	-83,3%
Portugal	158	148	1 909	306	-84,0%
Roumanie	85	79	1 126	164	-85,4%
Royaume-Uni
Serbie	71	67	892	138	-84,5%
Slovaquie	70	65	73	823	209	-74,6%
Slovénie	49	46	589	95	-83,9%
Suisse	2 575	.	.
Suède	238	222	2 782	461	-83,4%
Tchéquie	267	247	277	3 129	792	-74,7%
Turquie	837	789	10 069	1 626	-83,9%
TOTAL	12 618	11 920	2 071	158 913	26 609	-83,3%

Source : FranceAgriMer d'après Eurostat

Prix du lait dans l'Union Européenne

Janvier à fin mars 2020- 2022

PRIX UE DU LAIT CRU DE VACHE EN EURO/100 kg

	Belgium	Bulgaria	Czech Rep.	Denmark	Germany	Estonia	Ireland	Greece	Spain	France	Croatia	Italy	Cyprus	Latvia	Lithuania	Hungary	Malta	Netherlands	Austria	Poland	Portugal	Romania	Slovenia	Slovakia	Finland	Sweden	EU (without UK)	% EU M-1
janv-20	34,3	32,0	34,6	34,8	34,9	31,3	34,7	38,8	32,6	37,1	34,4	37,5	58,6	30,2	30,8	32,6	49,5	35,8	36,7	32,8	30,9	32,5	33,7	33,2	38,8	35,2	35,2	-1,5%
févr-20	33,8	32,0	34,5	35,7	34,8	31,4	34,9	38,9	32,6	36,7	34,0	37,5	58,5	30,7	31,2	32,0	49,1	36,5	37,3	32,5	30,4	32,9	33,0	33,3	38,9	34,9	35,2	-0,0%
mars-20	31,9	32,0	32,4	35,7	34,9	31,4	31,7	38,8	32,3	36,1	33,3	36,6	58,2	30,7	31,1	31,1	48,9	36,3	37,2	31,2	30,4	32,3	32,6	33,2	39,0	34,9	34,6	-1,7%
avr-20	30,4	31,3	30,8	34,8	34,1	30,4	30,0	38,8	32,2	35,1	33,0	35,6	57,8	28,5	28,2	29,7	49,1	35,0	37,2	29,6	30,4	31,7	30,7	32,9	38,9	34,8	33,6	-2,9%
mai-20	29,8	31,2	29,9	34,9	32,5	28,4	30,6	38,5	31,9	35,5	32,9	36,1	57,5	25,6	25,4	29,4	49,0	33,0	36,4	29,4	30,0	29,9	30,0	32,1	38,7	34,5	33,0	-1,8%
juin-20	29,6	31,0	30,2	34,1	31,7	27,5	31,8	38,5	31,8	34,5	32,6	34,6	57,7	25,5	24,7	29,1	50,5	32,5	36,2	29,6	29,9	29,2	30,1	31,8	37,8	34,3	32,5	-1,6%
juil-20	29,6	30,9	30,3	34,1	31,8	27,7	32,8	38,5	31,6	35,4	32,5	34,6	56,8	26,5	25,5	28,6	50,2	33,0	36,2	29,8	29,6	29,7	30,2	31,6	37,5	33,9	32,8	+0,9%
août-20	29,5	31,2	30,7	34,1	32,0	27,6	33,9	38,5	31,6	35,4	32,4	34,6	57,2	26,9	26,2	28,8	50,8	34,0	37,3	30,8	29,7	29,7	30,3	31,6	37,8	34,1	33,1	+1,0%
sept-20	30,6	31,2	30,5	34,7	33,3	28,4	36,6	38,6	31,2	36,7	32,8	35,0	56,7	27,6	28,2	28,5	51,6	33,8	38,3	31,4	30,2	30,1	31,0	31,8	39,1	35,0	34,0	+2,6%
oct-20	31,7	31,8	30,6	35,6	34,7	28,9	39,1	38,6	32,7	37,8	33,6	35,5	58,0	28,3	30,5	29,4	52,5	34,3	39,4	32,5	30,4	32,2	31,7	32,4	39,7	36,3	35,1	+3,3%
nov-20	31,9	32,1	32,0	35,6	35,1	29,5	39,1	38,6	33,1	36,9	34,0	35,8	58,5	28,9	31,5	30,3	51,9	34,3	40,1	34,5	30,6	32,5	32,3	32,4	39,9	37,9	35,3	+0,7%
déc-20	32,6	32,5	32,5	33,7	35,1	29,6	37,5	38,9	32,9	37,0	34,4	35,9	58,8	29,5	31,6	30,7	51,4	35,2	41,4	34,7	30,7	32,4	31,3	32,4	39,6	37,9	35,4	+0,2%
janv-21	32,9	32,5	32,8	33,7	34,7	29,7	35,6	38,6	33,0	36,9	33,9	36,0	58,7	29,2	31,4	30,8	53,0	34,3	39,3	32,9	30,4	32,4	32,0	32,2	38,8	36,7	34,9	-1,5%
févr-21	32,9	32,7	33,2	34,3	34,7	29,9	37,2	38,7	32,8	36,5	33,8	36,1	58,8	29,6	32,0	30,9	51,5	35,0	39,0	33,0	30,0	32,7	31,7	32,0	39,0	36,8	35,0	+0,3%
mars-21	34,2	32,7	32,9	35,9	35,6	30,5	37,1	38,9	32,7	35,9	33,8	36,0	58,2	30,0	32,2	30,6	55,7	35,3	38,2	32,8	30,0	33,0	31,6	32,2	39,5	36,8	35,2	+0,6%
avr-21	35,3	32,4	33,3	37,3	36,0	31,1	36,6	38,8	32,6	36,5	33,5	36,0	57,8	30,5	31,9	31,0	55,6	36,0	38,1	33,1	30,0	30,8	31,7	32,2	38,6	38,1	35,5	+1,0%
mai-21	35,6	32,4	33,8	37,8	35,9	31,3	37,5	38,7	32,5	36,3	33,2	36,0	57,2	30,4	31,3	31,2	54,8	37,5	38,6	33,3	30,0	31,2	31,5	32,0	38,0	39,3	35,7	+0,6%
juin-21	35,1	32,4	34,0	37,5	36,0	31,0	37,4	38,7	32,2	36,6	32,8	36,0	57,3	30,4	30,1	31,2	56,4	38,0	38,2	33,2	29,9	30,3	31,2	31,8	37,3	39,2	35,8	+0,1%
juil-21	35,1	32,5	33,6	37,5	36,6	30,8	37,2	37,8	32,4	37,4	32,5	37,2	57,0	30,4	29,2	30,6	57,3	37,5	38,8	32,7	29,8	30,4	31,5	31,6	37,0	37,8	36,0	+0,6%
août-21	35,7	32,7	34,1	36,4	36,6	31,0	39,2	38,9	32,8	38,1	32,7	37,3	57,5	30,9	31,0	31,1	57,5	37,8	39,2	33,4	29,9	31,3	32,2	31,8	37,8	38,8	36,4	+1,1%
sept-21	36,5	33,4	34,8	38,1	37,5	31,8	42,4	39,6	33,2	38,7	34,2	37,3	57,8	31,9	33,9	32,0	60,0	38,0	39,9	34,5	30,1	32,3	33,0	32,8	40,3	39,4	37,3	+2,4%
oct-21	38,6	34,6	35,4	39,5	39,3	32,7	46,5	40,8	34,3	39,4	35,1	37,3	58,5	33,2	37,5	32,3	62,8	39,5	41,1	36,1	31,5	33,5	33,9	33,6	40,6	41,0	38,7	+3,7%
nov-21	40,7	35,7	36,9	39,5	41,1	34,1	48,7	41,3	35,2	39,7	35,0	39,0	58,5	35,9	40,1	33,0	62,5	41,3	42,0	38,2	31,7	35,4	34,8	34,5	42,0	41,6	40,0	+3,5%
déc-21	45,1	36,8	38,0	42,5	42,3	35,8	48,5	43,0	35,3	39,9	35,2	39,5	58,5	39,7	42,9	33,9	62,3	43,7	44,2	40,2	31,9	35,9	35,3	35,5	41,9	43,3	41,2	+3,0%
janv-22	45,1	37,6	39,8	43,7	43,0	38,7	46,0	44,2	36,0	40,7	36,1	39,9	58,2	41,7	44,2	36,0	62,0	45,0	42,4	40,1	34,2	40,4	35,9	37,2	42,4	42,9	41,8	0,0
févr-22	45,5	38,0	40,9	46,2	44,3	40,3	47,5	45,5	36,7	41,2	36,0	40,6	58,4	42,7	45,9	37,3	61,9	45,0	43,2	40,6	34,2	39,6	36,9	38,1	42,1	43,0	42,6	0,0
mars-22	50,4	38,2	38,9	43,7	44,3	41,5	47,9	45,5	36,7	42,7	37,6	40,6	58,4	43,7	45,2	35,2	61,9	46,5	44,4	39,1	34,2	40,4	37,5	36,4	42,3	44,1	42,9	0,0

MOY.N	46,99	37,93	39,87	44,53	43,84	40,16	47,13	45,06	36,47	41,53	36,56	40,34	58,31	42,68	45,14	36,17	61,95	45,50	43,33	39,93	34,18	40,15	36,75	37,23	42,26	43,32	42,44	2022
MOY.N-1	33,30	32,63	32,93	34,65	34,98	30,02	36,65	38,69	32,85	36,44	33,80	36,01	58,55	29,60	31,85	30,76	53,40	34,83	38,84	32,92	30,12	32,72	31,72	32,12	39,09	36,75	35,00	2021

Prix hebdomadaires des produits laitiers communiqués à la Commission européenne

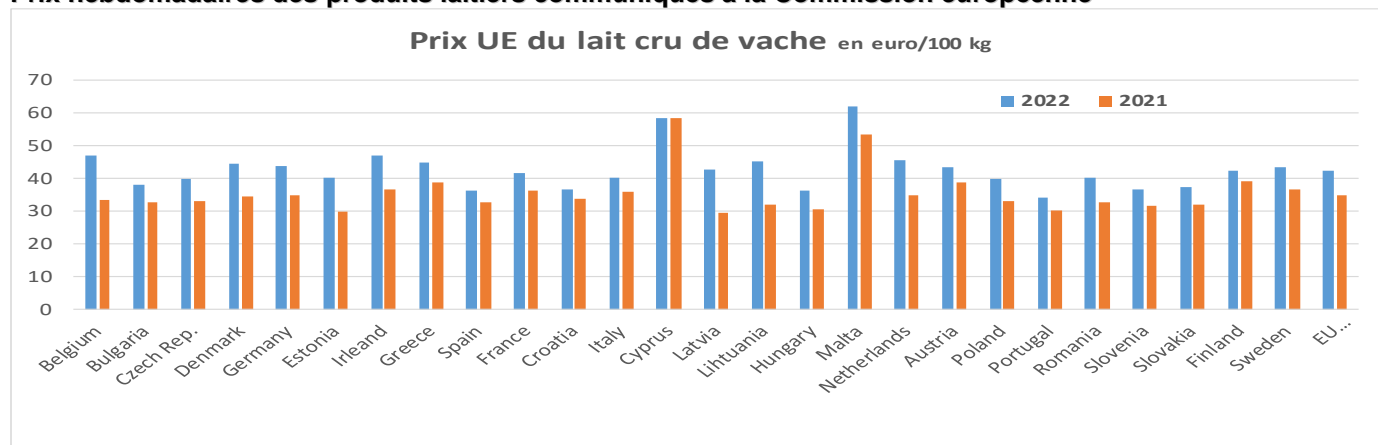

Prix du lait cru de vache biologique en euro/100 kg (Milk Market Observatory)

source : Regulation (EU) No 2017/1185 Article 12(a) - Annex II.4(a) :

PRIX UE DU LAIT BIO CRU DE VACHE EN EURO/100 kg

	Belgium	Bulgaria	Czechia	Denmark	Germany	Estonia	Ireland	Greece	Spain	France	Croatia	Italy	Cyprus	Latvia	Lithuania	Luxembourg	Hungary	Malta	Netherlands	Austria	Poland	Portugal	Romania	Slovenia	Slovakia	Finland	Sweden	UE	
déc 2020	0,0	44,5	41,1										109,7		37,7	0,0	0,0			48,4							0,0	41,5	322,8
janv 2021	0,0	44,2	39,2		49,9			53,3	48,0	48,6		51,8	109,7	28,9	36,1	0,0	0,0			46,4					39,7	39,4	0,0	40,4	675,5
févr 2021	45,0	48,0	39,5		49,5			53,2	47,4	48,2		51,8	109,7	29,5	37,2	0,0	0,0			46,1					40,0	37,1	0,0	40,4	722,5
mars 2021	44,9	44,2	38,6		49,6	33,3		53,0	47,3	46,2		51,8	109,7	29,4	37,2	0,0	0,0			45,3					39,6	37,1	0,0	40,4	747,3
avr 2021	45,5	47,3	38,9	46,4	49,1	31,5		52,7	46,5	42,5		51,8	109,7	29,2	36,9	0,0	0,0			45,8					39,7	37,0	0,0	42,6	793,0
mai 2021	45,1	46,5	39,2	46,9	48,6	31,6		52,6	46,5	42,8		52,3	109,7	29,6	35,6	0,0	0,0			46,6	40,5	39,4			41,0	36,7	0,0	44,2	875,2
juin 2021	44,3	44,5	39,0	46,5	48,5	31,8		52,2	45,6	43,0		52,3	103,4	31,2	35,1	0,0	0,0			46,0	45,2	56,3			34,3	36,9	0,0	44,0	879,9
juil 2021	45,1	44,1	38,7	46,5	49,1	31,9		51,9	45,9	48,4		52,8	109,7	31,2	33,5	0,0	0,0		50,5	46,7	42,9	46,8			40,3	37,0	0,0	42,3	935,2
août 2021	46,0	44,3	39,3	45,6	49,1	31,9		52,9	45,7	47,3		53,5	112,3	29,8	35,4	0,0	0,0		50,3	47,1	43,9	41,2			41,5	37,6	0,0	43,2	937,7
sept 2021	46,5	43,8	40,0	46,1	49,8	31,4		54,0	45,9	48,3		53,5	108,9	30,4	39,2	0,0	0,0		51,4	47,8	44,0	40,1			42,3	38,5	0,0	44,0	945,9
oct 2021	48,2	45,2	40,4	47,6	51,7	32,1		54,6	46,2	48,9		52,9	105,2	31,9	41,3	0,0	0,0		51,6	48,9	44,4	50,7			43,5	38,5	0,0	45,6	969,4
nov 2021	48,0	46,1	40,8	47,6	52,7	31,9		54,6	46,9	48,9		54,7	109,1	34,2	42,9	0,0	0,0		52,3	50,0	46,5	41,4			43,4	39,2	0,0	46,3	977,5
déc 2021	48,5	47,6	40,7	50,6	52,6	32,9		54,4	46,6	47,9		54,7	109,1	38,4	46,3	0,0	0,0		52,9	52,1	49,3	55,1			43,7	39,6	0,0	48,0	1010,8
janv 2022	48,1	47,5	43,6	51,7	52,8	35,8		54,4	46,9	47,2		54,6	103,0	39,7	46,3	0,0	0,0		53,0	50,5	49,0	52,0			44,7	40,8	0,0	47,6	1009,2
févr 2022	47,5	47,6	44,4	53,8	53,2	38,8			46,9	46,8		54,8	101,9	40,8	47,0	0,0			54,9	51,3	50,4	51,8			41,3	41,8	0,0	47,5	962,3

moy 2022	47,8	47,6	44,0	52,7	53,0	37,3			46,9	47,0		54,7	102,4	40,3	46,6	0,0	0,0		53,9	50,9	49,7	51,9			43,0	41,3	0,0	47,6	985,8	
moy 2021	22,5	46,1	39,4		49,7			53,2	47,7	48,4		51,8	109,7	29,2	36,6	0,0	0,0			46,3						39,9	38,2	0,0	40,4	699,0
%	112%	3%	12%		7%				-2%	-3%		6%	-7%	38%	27%				10%						8%	8%		18%	41%	

FranceAgriMer d'après Commission Européenne
janvier et février 2021-2022

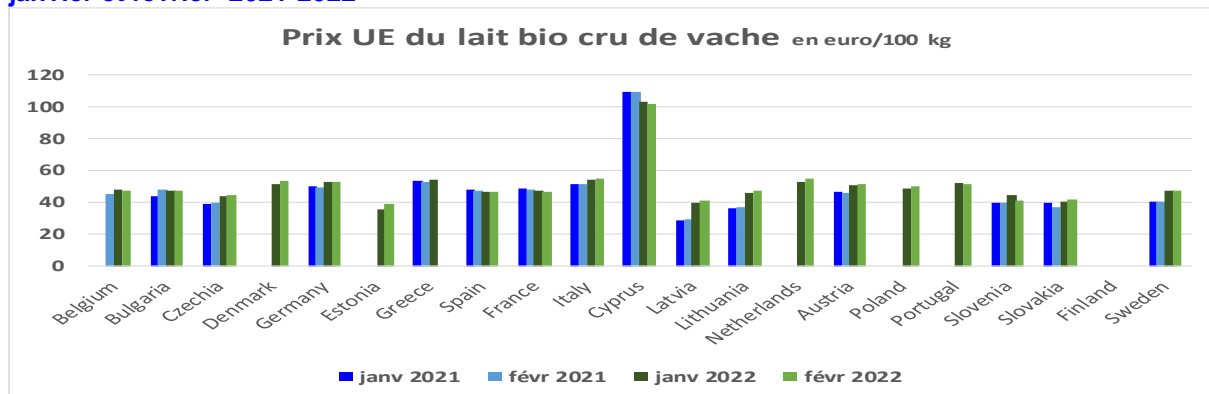

Source : Regulation (EU) No 2017/1185 Article 12(a) - Annex II.4(a)

Prix des produits laitiers

Semaine 16 du 18/04/2022 au 22/04/2022

Beurre et poudres dans l'UE

Allemagne	Beurre	Poudre 0%	Poudre 26 %	Lactosérum
	(kempten)	conso humaine		
Prix (€/tonne)	7 165	4 300	5 410	1 420
écart par rapport à s-1	0,6 %	0,0 %	0,0 %	38,6 %
écart par rapport à n-1	79,1 %	66,0 %	66,5 %	-4,1 %
Pays-Bas	Beurre	Poudre 0%	Poudre 26 %	Lactosérum
		conso humaine		
Prix (€/tonne)	7 170	4 120	5 220	1 400
écart par rapport à s-1	-1,1 %	-1,0 %	-1,3 %	38,6 %
écart par rapport à n-1	79,7 %	62,2 %	66,8 %	0,0 %

Beurre et poudres en France et dans l'UE

Source : FranceAgriMer d'après Productschap Zuivel, ZMB

Beurre vrac (*)

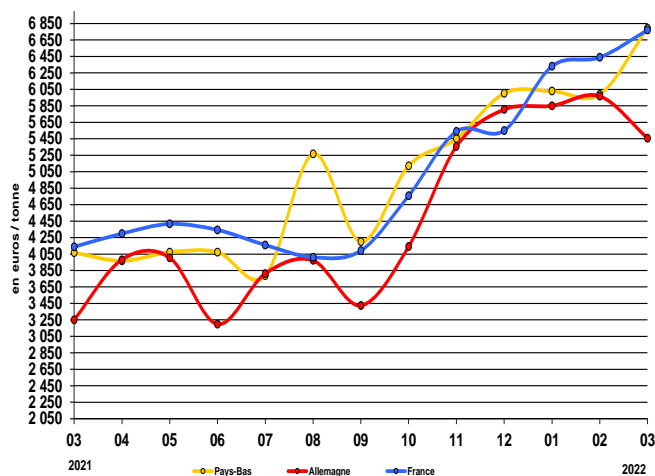

Poudre grasse (*)

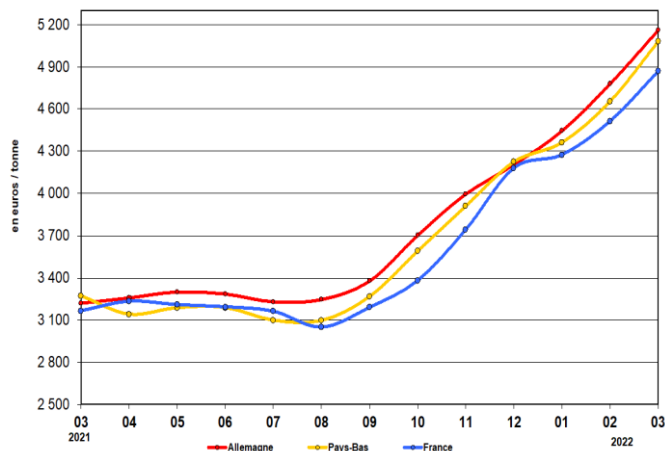

Poudre de lait écrémé

Destinée à la consommation humaine (*)

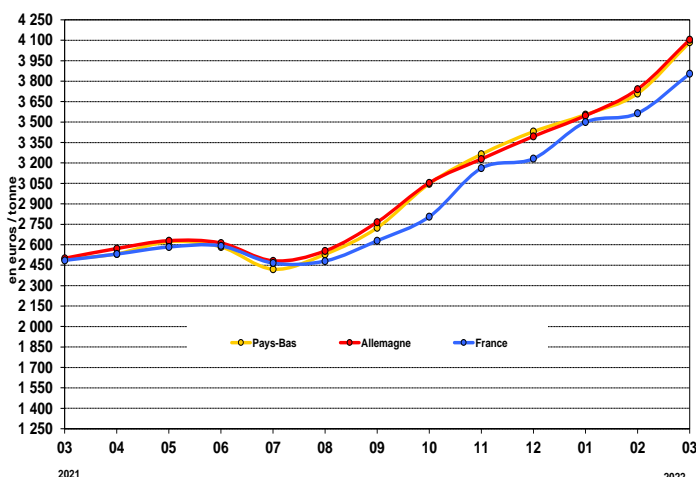

Poudre de lactosérum

Destinée à la consommation animale (*)

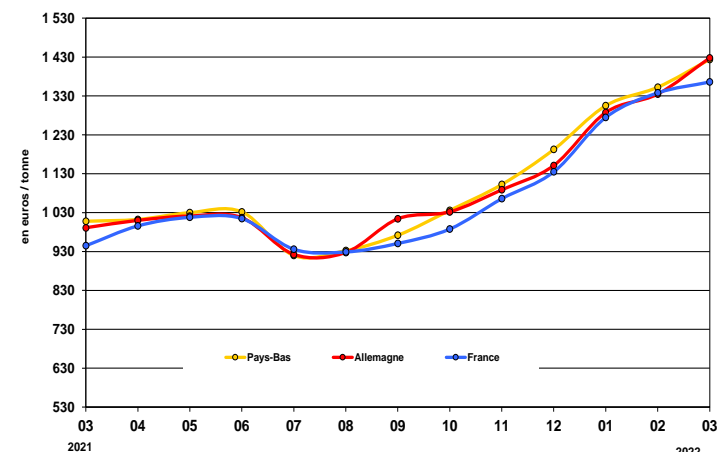

Fromages en France et dans l'UE

Comté meule (France)

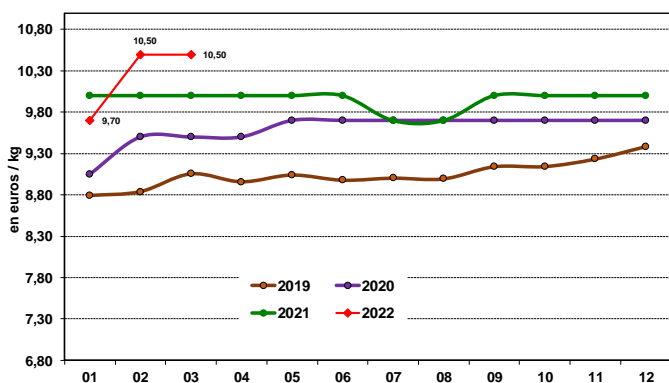

Source : FranceAgriMer d'après RNM

Emmental (kempten Allemagne)

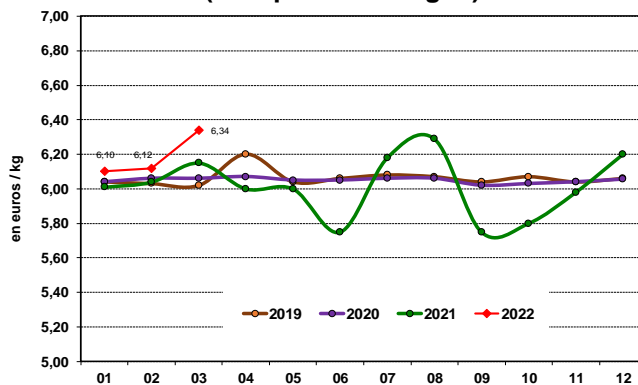

Source : FranceAgriMer d'après ZMB

Cheddar (Angleterre)

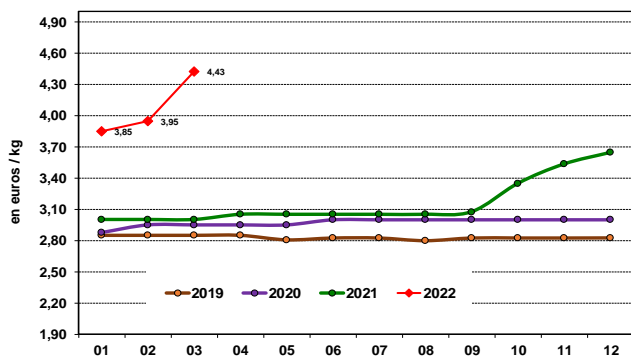

Source : FranceAgriMer d'après ZMB

Parmesan (Italie)

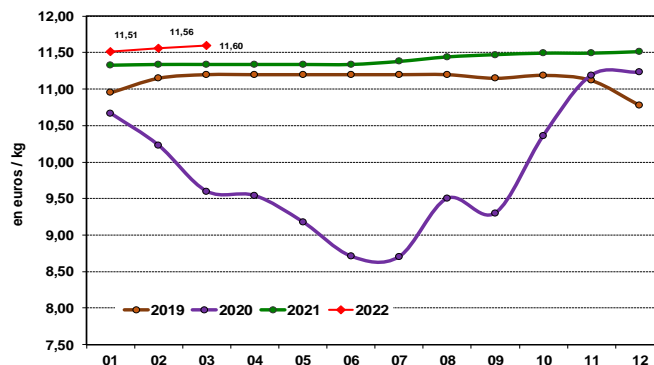

Source : FranceAgriMer d'après ISMEA

Commerce extra-UE (Etats membres 27+ Angleterre)

UE-Exportations de produits laitiers - principales destinations

PERIODE : Janvier-décembre

	(tonnes) avec United Kingdom	Jan 20	Jan 21	Jan 22	% n-1	2020	2021
Butter	United Kingdom	.	6 339	5	.	59 459	44 060
	United States of Ameri	2 612	2 561	2 011	-2	37 676	41 811
	China	706	1 208	1 289	71	14 635	16 337
	Korea (Republic of)	660	573	967	-13	7 700	10 675
	Saudi Arabia	.	2 659	570	.	17 728	9 482
	Morocco	.	1 411	548	.	10 168	9 038
	Singapore	.	896	359	.	6 410	6 129
	Taiwan	445	433	570	-3	5 117	5 342
	Israel	.	581	191	.	7 783	5 072
	United Arab Emirates	.	1 513	541	.	6 210	4 843
	Ukraine	.	1 213	213	.	7 697	4 666
	Egypt	.	1 507	317	.	8 000	4 041
	TOTAL	21 418	14 652	12 525	-32	261 044	225 123
	Cheese	United Kingdom	.	59 871	803	.	493 130
United States of Ameri		13 533	7 532	7 469	-44	117 749	132 930
Japan		.	17 942	8 762	.	128 049	118 334
Switzerland		5 022	5 294	5 116	5	69 216	72 644
Ukraine		3 240	3 139	4 425	-3	46 670	53 269
Korea (Republic of)		.	10 401	3 341	.	53 014	49 099
Saudi Arabia		4 639	4 842	3 544	4	42 405	42 812
China		2 092	2 943	2 813	41	26 801	38 420
Australia		2 371	2 371	2 234	0	27 163	27 439
Canada		1 403	1 547	1 413	10	24 411	26 070
Morocco		2 402	1 639	1 927	-32	21 046	22 359
Egypt		1 811	1 330	1 713	-27	19 829	22 320
TOTAL		114 610	93 201	68 752	-19	1 401 616	1 385 112
SMP		China	7 692	8 157	4 983	6	121 462
	Algeria	.	9 665	3 797	.	118 551	89 547
	Indonesia	2 445	3 680	5 489	50	45 044	64 505
	Philippines	1 287	3 837	1 806	198	41 435	50 193
	Nigeria	4 991	1 488	3 282	-70	43 651	45 274
	Malaysia	.	6 925	2 460	.	41 116	40 468
	Egypt	.	10 428	4 001	.	43 711	36 016
Yemen	2 822	6 391	4 682	126	29 029	29 743	

	Thailand	819	1 640	1 622	100	21 680	25 347
	Saudi Arabia	.	4 868	1 563	.	29 726	23 457
	Singapore	.	3 038	1 431	.	25 228	20 064
	Vietnam	.	3 128	2 203	.	20 558	19 892
	TOTAL	61 533	60 633	51 619	-1	831 030	788 508
WMP	Oman	.	13 657	7 392	.	47 698	39 118
	Nigeria	1 933	1 149	809	-41	21 349	25 766
	China	1 299	1 704	1 691	31	16 085	22 435
	United Kingdom	.	3 489	1	.	30 446	18 417
	Algeria	.	1 556	529	.	38 062	16 494
	United Arab Emirates	652	1 094	313	68	9 549	11 815
	Senegal	611	637	819	4	7 744	10 882
	Singapore	698	595	116	-15	7 670	8 172
	Bangladesh	389	488	771	25	4 508	7 149
	Saudi Arabia	.	1 695	654	.	7 950	6 942
	Dominican Republic	.	2 175	522	.	9 717	6 509
	Ivory Coast	450	353	561	-22	3 976	5 719
	TOTAL	29 994	28 177	22 542	-6	344 835	298 131

Source : Commission Européenne-comext

EU-Importation de produits laitiers- principales origines

PERIODE : Janvier-décembre

	(tonnes) avec United Kingdom	Jan 20	Jan 21	Jan 22	% n-1	2020	2021
Butter	United Kingdom	.	4 516	.	.	26 558	24 275
	United States of Ameri	.	.	24	.	160	1 380
	New Zealand	28	.	.	.	666	1 207
	Iceland	.	74	.	.	100	293
	Canada	197
	Ukraine	.	8	.	.	5	132
	China	.	.	0	.	.	88
	Japan	.	125	.	.	239	45
	Israel	.	38	.	.	46	38
	Singapore	32
	Serbia	11	31
	Turkey	.	1	2	.	9	12
	TOTAL	2 912	1 891	27	-35	27 842	27 758
Cheese	United Kingdom	.	17 981	74	.	161 404	129 189
	Switzerland	4 505	4 017	3 961	-11	55 286	60 170
	Serbia	67	125	87	88	1 551	1 914
	Norway	.	130	83	.	1 276	1 256
	Turkey	26	100	113	289	809	1 079
	Bosnia and Herzegovina	24	52	55	121	425	806
	Australia	.	0	41	.	652	538
	New Zealand	77	398
	United States of Ameri	.	32	33	.	764	274
	Iceland	3	8	11	147	42	115
	Japan	.	.	0	.	0	82
	TOTAL	17 640	9 589	4 474	-46	222 785	196 227
SMP	United Kingdom	.	2 956	12	.	33 782	21 419
	United States of Ameri	0	45	191	81082	524	5 567
	Norway	118	35	244	-70	629	1 928
	Ukraine	.	80	.	.	420	1 707
	Iceland	350	750
	Switzerland	5	0	2	-99	137	175
	China	.	.	0	.	0	133
	Belarus	.	60	.	.	40	100
	Turkey	.	.	29	.	30	64
	New Zealand	.	6	0	.	67	10

	Canada	.	8	.	.	0	8
	TOTAL	3 093	247	528	-92	36 165	31 875
WMP	United Kingdom	.	3 633	13	.	26 402	9 911
	New Zealand	76	207	2	172	666	883
	Ukraine	240	320
	United States of Ameri	.	6	0	.	35	19
	Switzerland	.	3	0	.	16	16
	United Arab Emirates	.	3	1	.	21	9
	Brazil	.	0	0	.	0	1
	China	.	0	0	.	16	1
	Argentina	.	0	0	.	0	1
	Singapore	.	.	0	.	0	0
	Costa Rica	.	.	0	.	.	0
	Malaysia	.	.	0	.	0	0
	TOTAL	3 649	279	17	-92	27 421	11 160

Source : Commission Européenne-comext

Commerce extra-UE (Etats membres 27)

Exportations de produits laitiers de UE vers des pays tiers

PERIODE : Janvier-décembre

	(tonnes)non compris United Kingdom	Jan 20	Jan 21	Jan 22	% n-1	2020	2021	2022
Butter	Ireland	.	7 454	2 502	.	54 414	48 325	2 502
	France	2 861	2 908	3 461	2	35 231	38 268	3 461
	Netherl	.	3 359	1 317	.	27 326	26 449	1 317
	Denmark	2 235	1 787	2 293	-20	21 876	22 262	2 293
	Germany	.	2 110	1 082	.	14 186	13 946	1 082
	Belgium	.	2 513	721	.	15 903	11 108	721
	Poland	.	1 636	221	.	11 831	5 720	221
	Portuga	.	427	253	.	4 942	4 616	253
	Finland	.	764	336	.	5 530	4 595	336
	Italy	.	250	150	.	1 895	1 806	150
	Spain	.	89	.	.	1 735	1 683	.
	Lithuan	.	907	15	.	4 641	1 036	15
	TOTAL	16 884	12 848	12 521	-24	201 585	181 063	12 521
Cheese	Netherl	12 661	11 535	11 350	-9	159 649	164 355	11 350
	Germany	13 991	12 899	12 691	-8	153 175	163 466	12 691
	Italy	11 925	8 253	9 264	-31	105 867	122 041	9 264
	France	7 935	8 857	8 757	12	110 367	118 612	8 757
	Denmark	6 925	7 393	6 686	7	84 262	94 429	6 686
	Ireland	.	8 949	4 326	.	71 734	70 760	4 326
	Poland	.	12 626	5 124	.	71 570	69 542	5 124
	Spain	2 562	1 425	.	-44	23 133	25 173	.
	Belgium	.	5 105	1 798	.	25 119	21 535	1 798
	Austria	.	2 512	1 543	.	20 260	20 082	1 543
	Lithuan	1 087	914	1 024	-16	16 340	16 465	1 024
	Greece	840	771	816	-8	11 458	13 560	816
	TOTAL	77 691	70 250	67 949	-10	908 486	959 915	67 949
SMP	France	11 862	14 025	10 860	18	156 210	162 624	10 860
	Belgium	.	21 124	13 194	.	148 412	138 941	13 194
	Germany	.	19 446	6 274	.	135 578	116 559	6 274
	Ireland	4 604	4 115	2 731	-11	82 552	86 961	2 731
	Netherl	.	16 474	6 699	.	83 880	78 610	6 699
	Poland	.	10 336	4 533	.	80 248	71 742	4 533
	Finland	3 208	3 104	2 641	-3	36 375	36 974	2 641
	Sweden	1 739	2 741	2 270	58	18 625	32 301	2 270
	Lithuan	.	1 900	248	.	18 276	13 643	248
	Spain	219	211	.	-3	10 527	12 562	.
	Czechia	.	1 728	733	.	10 932	9 949	733
	Denmark	.	1 547	828	.	12 405	7 866	828

	TOTAL	59 246	60 163	51 607	2	803 096	774 260	51 607
WMP	Netherl	.	18 147	5 875	.	104 133	96 026	5 875
	Denmark	5 916	4 950	4 983	-16	43 288	48 525	4 983
	France	2 664	3 583	2 717	35	31 599	34 438	2 717
	Ireland	.	2 405	882	.	38 381	26 431	882
	Belgium	.	3 971	890	.	44 331	24 411	890
	Sweden	2 306	3 229	2 338	40	19 378	20 441	2 338
	Germany	.	3 998	3 754	.	12 887	12 584	3 754
	Poland	.	1 153	234	.	7 978	5 065	234
	Czechia	.	593	263	.	2 930	2 357	263
	Italy	164	379	61	131	1 966	2 249	61
	Spain	129	264	.	104	1 830	2 135	.
	Portuga	126	122	230	-4	1 205	1 491	230
	TOTAL	27 587	27 095	22 541	-2	314 389	279 714	22 541

Source : Commission Européenne-comext

Importations de produits laitiers de UE en provenance de pays tiers

PERIODE : Janvier-décembre

	(tonnes)non compris United Kingdom	Jan 20	Jan 21	Jan 22	% n-1	2020	2021	2022
Butter	Denmark	28	0	22	-100	827	2 295	22
	Netherl	135	82	.	-40	338	680	.
	France	18	366	.
	Poland	0	40	.
	Belgium	.	38	.	.	46	39	.
	Sloveni	10	30	.
	Germany	1	1	2	61	21	24	2
	Lithuan	4	.
	Bulgari	0	0	1	30	3	4	1
	Croatia	0	.
	Estonia	0	0	.
	Italy	0	.
	TOTAL	164	122	27	-26	1 284	3 483	27
Cheese	Germany	2 732	2 664	2 612	-3	37 712	40 343	2 612
	Italy	982	688	709	-30	9 060	9 876	709
	France	413	434	398	5	5 125	5 290	398
	Austria	478	310	376	-35	4 366	4 729	376
	Netherl	26	45	10	71	751	1 425	10
	Croatia	39	60	59	52	843	1 240	59
	Denmark	10	9	48	-9	738	745	48
	Sweden	48	13	34	-73	560	640	34
	Bulgari	8	23	24	184	210	445	24
	Belgium	25	21	15	-15	349	440	15
	Romania	.	47	16	.	378	358	16
	Spain	.	44	.	.	323	279	.
	TOTAL	4 857	4 391	4 400	-10	61 381	67 038	4 400
SMP	Netherl	124	19	395	-85	1 014	5 483	395
	Ireland	.	45	0	.	547	1 699	0
	Lithuan	.	60	50	.	190	1 361	50
	Bulgari	700	.
	Denmark	1	80	1	6839	330	509	1
	Poland	0	281	.
	Germany	1	0	0	-50	57	280	0
	Portuga	.	.	29	.	30	64	29
	Belgium	0	24	40	8955	14	46	40
	Latvia	.	3	.	.	39	25	.
	Austria	.	.	1	.	57	5	1
	Sweden	.	0	0	.	0	1	0
	TOTAL	154	229	516	48	2 383	10 455	516

WMP			201			456	807	
	Belgium	.	.	0	.	240	300	0
	Poland	.	76	0	.	209	71	0
	Netherl	.	9	0	.	50	40	0
	Germany	.	0	2	.	0	15	2
	Ireland	.	6	.	.	35	6	.
	Sweden	0	0	0	-7	1	6	0
	France	.	2	1	.	13	5	1
	Austria	0	0	.	-90	0	0	.
	Denmark	.	0	.	.	.	0	.
	Spain	0	0	.
	Greece	0	.
	Luxembo	0	.
	TOTAL	79	216	4	173	1 019	1 249	4

Source : Commission Européenne-comext

Monde

Parités monétaires les monnaies en US

Moyenne monétaire de la semaine n°16 /2022

du 19/04/2022 au 22/04/2022

Moyenne monétaire	€/USD\$	USD/\$NZD	USD/\$AUD
Semaine 16 2022	1,083	0,675	0,738
Mois 04 2022	1,085	0,680	0,741
Année 2022	1,114	0,677	0,727

Source : FranceAgriMer d'après BCE

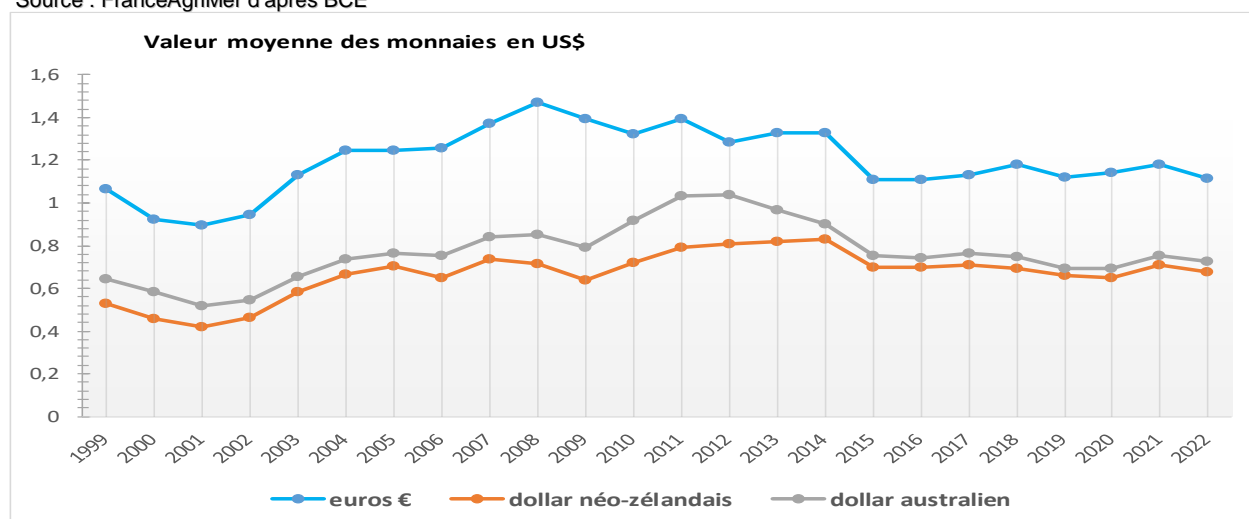

Source : FranceAgriMer d'après BCE

Production

Production de lait aux États-Unis

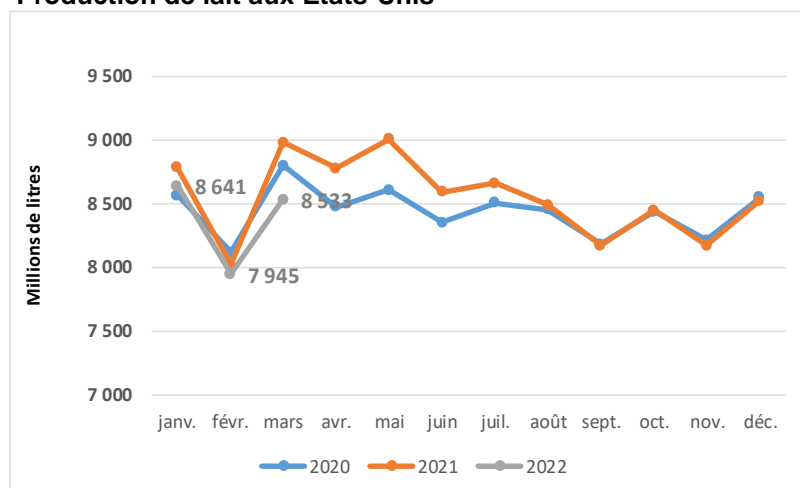

La production de **mars 2022 (8 533*)** soit **une baisse -5%** par rapport à **2021** soit **-447** milliers tonnes

La production cumulée fin **mars 2022** est en **baisse** à celle de la année précédente soit **-2.59 %** à **25 118*** soit **-667** milliers tonnes

*Production millions de tonnes

2017 97.733 2021 102 628

2018 98.690

2019 99.056

2020 101.250

Source : FranceAgriMer d'après l'USDA

Production de lait en Australie

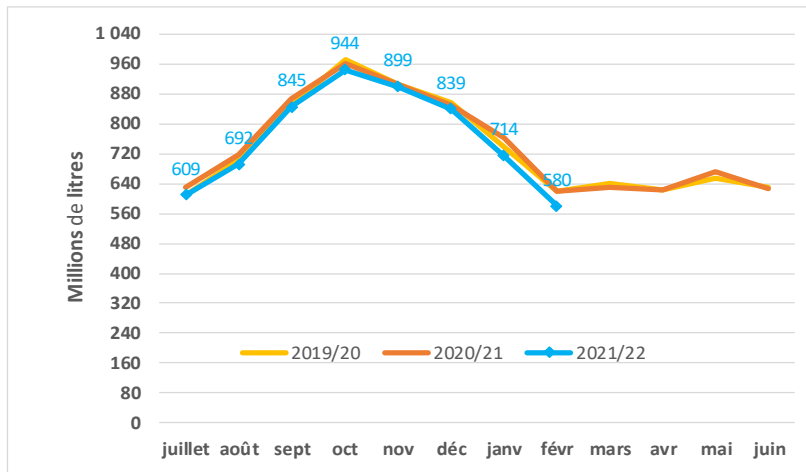

La production **février 2022** est en **baisse** de **-6.1%** (**580.30***) par rapport à **2021** soit **-37.40** milliers tonnes

La production **cumulée fin février 2022** campagne **2020/2021** est en **baisse** à celle de la campagne précédente soit **-3%** à **6122.11**

Campagne 2021/22 : 8 858.1

Campagne 2020/21 : 8 796.8

Campagne 2019/20 : **8 734.40**

Campagne 2018/19 : **8 998,56**

Campagne 2017/18 : **8 795,04***

*Millions de litres

Source : FranceAgriMer d'après Dairy Australia

Production de lait en Nouvelle-Zélande

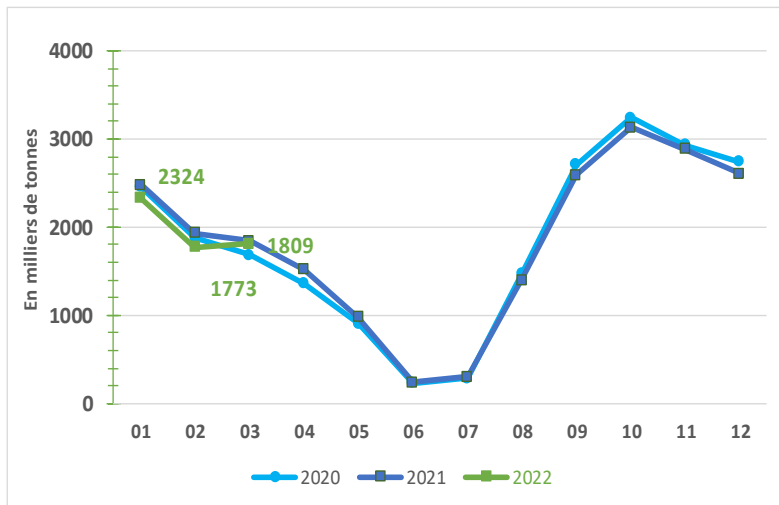

La production **de mars 2022** est en **baisse** de **-1.9%** de (**1 809***) par rapport à **2021** soit **-35** milliers de tonnes

La production cumulée fin **mars 2022** est en **baisse** à par rapport année précédente soit **-5.52 %** à **5 906*** soit **-345** milliers tonnes

* En milliers de tonnes

Source : FranceAgriMer d'après DCANZ

Production 2017 : 21,5 millions de tonnes

Production 2018 : 21,9 millions de tonnes

Production 2019 : 21,8 millions de tonnes

Production 2020 : 21.87 millions de tonnes

Production 2021: 21.89 millions de tonnes

Production 2022: 21.85 millions de tonnes

Cours mondiaux

Semaine 16 du 18/04/2022 au 22/04/2022

BEURRE			POUDRE 0%			POUDRE 26%		
Cours mondial ZMP *	Cours zone Europe USDA	Cours zone Océanie USDA	Cours mondial ZMP *	Cours zone Europe USDA	Cours zone Océanie USDA	Cours mondial ZMP *	Cours zone Europe USDA	Cours zone Océanie USDA
6 700	7 725	6 775	4 375	4 538	4 450	4 925	5 750	4 163

Cours en US \$/tonne de

Source : FranceAgriMer, USDA, ZMB

Cours zone Europe USDA : arrêtées au 29/04/2022

*Attention cours mondial ZMP : semaine 17 2022

Cours zone en Europe USDA

source : FranceAgrimer/USA (en US\$/tonne)

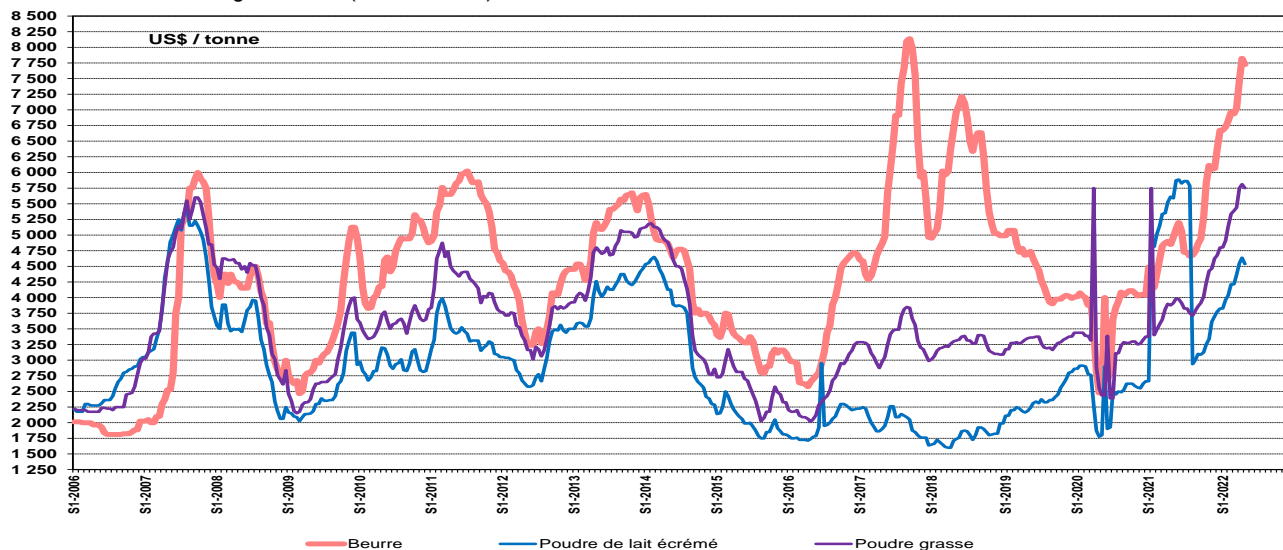

Exportations mondiales des principaux concurrents

Évolution des principaux exportateurs de janvier à février 2021-2022

BUTTER + BUTTEROIL			
quantité : tonnes	2021	2022	%
New Zealand	81 131	78 686	-3,0%
EU*	31 848	33 696	6,0%
Belarus	11 413	10 011	-12,0%
United States	7 077	11 697	65,0%
United Kingdom HMRC	5 001	6 672	33,0%
Australia	4 140	4 080	-1,0%
India	992	6 674	572,0% up to Jan
Argentina	3 028	3 902	29,0%
Uruguay	2 007	3 208	60,0%
Turkey	108	3 896	3 517,0%

POUDRE GRASSE			
quantité : tonnes	2021	2022	%
New Zealand	296 647	247 480	-17,0%
EU*	48 029	39 943	-17,0%
Argentina	25 297	25 314	0,0%
Uruguay	24 379	17 007	-30,0%
Australia	7 495	11 132	49,0%
Singapore	6 569	5 934	-10,0%
United States	5 897	5 294	-10,0%
Belarus	4 060	4 758	17,0%
Hong Kong	3 514	2 617	-26,0%
United Kingdom HMRC	2 910	2 616	-10,0%

POUDRE DE LAIT			
quantité : tonnes	2021	2022	%
United States	134 564	122 795	-9,0%
EU*	126 051	98 621	-22,0%
New Zealand	56 737	60 460	7,0%
Australia	27 262	34 006	25,0%
Belarus	17 174	17 677	3,0%
Turkey	2 879	10 799	275,0%
Iran	267	9 410	3 430,0%
United Kingdom HMRC	4 088	4 383	7,0%
Uruguay	3 338	3 986	19,0%
Canada	2 801	4 002	43,0%

FROMAGE			
quantité : tonnes	2021	2022	%
EU*	145 013	144 642	0,0%
New Zealand	66 651	61 499	-8,0%
United States	55 663	62 654	13,0%
Belarus	45 357	50 796	12,0%
Australia	23 461	26 310	12,0%
United Kingdom HMRC	19 386	24 547	27,0%
Iran	17 218	15 380	-11,0%
Switzerland	11 349	11 047	-3,0%
Argentina	9 423	6 179	-34,0%
Egypt	12 936	.	.

beurre/butteroil (1) : en équivalent beurre Sources: IHS MARKIT/GTA

Évolution des principaux importateurs de janvier à février 2021-2022

BUTTER + BUTTEROIL				% ue origine	
quantité : tonnes	2021	2022	% 2022/2021	UE 2021	UE 2022
China	26 483	27 192	3,0%	7,0%	5,0%
Russia	9 862	7 548	-23,0%	0,0%	0,0% up to Jan
United States	6 523	7 495	15,0%	52,0%	59,0%
Australia	7 308	5 423	-26,0%	5,0%	6,0%
United Kingdom HMRC	6 741	5 343	-21,0%	100,0%	100,0%
Canada	3 915	5 117	31,0%	1,0%	0,0%
Taiwan	4 246	3 954	-7,0%	21,0%	24,0%
Morocco	1 972	5 246	166,0%	53,0%	34,0%
South Korea	2 703	3 477	29,0%	49,0%	42,0%
Indonesia	2 333	3 598	54,0%	17,0%	2,0%

POUDRE DE LAIT				% ue origine	
quantité : tonnes	2021	2022	% 2022/2021	UE 2021	UE 2022
China	87 346	76 304	-13,0%	21,0%	11,0%
Indonesia	29 616	28 239	-5,0%	25,0%	23,0%
Philippines	10 346	19 129	85,0%	36,0%	31,0% up to Jan
Malaysia	9 635	11 984	24,0%	40,0%	40,0% up to Jan
Mexico	0	20 967	.	0,0%	.
Singapore	9 637	10 027	4,0%	33,0%	33,0%
Thailand	5 547	11 040	99,0%	35,0%	24,0%
Colombia	13 536	.	2,0%	.	.
Taiwan	4 658	4 740	2,0%	5,0%	11,0%
Japan	4 584	4 271	-7,0%	30,0%	19,0%

beurre/butteroil (1) : en équivalent beurre

POUDRE GRASSE				% ue origine	
quantité : tonnes	2021	2022	% 2022/2021	UE 2021	UE 2022
China	242 290	300 520	24,0%	1,0%	1,0%
Thailand	11 554	17 084	48,0%	3,0%	0,0%
Sri Lanka	15 708	9 908	-37,0%	0,0%	1,0%
Brazil	15 706	5 235	-67,0%	0,0%	0,0%
Singapore	9 864	7 748	-21,0%	12,0%	10,0%
Indonesia	6 141	11 388	85,0%	3,0%	1,0%
Taiwan	5 960	7 546	27,0%	1,0%	1,0%
Australia	6 781	6 224	-8,0%	8,0%	6,0%
Hong Kong	5 726	4 922	-14,0%	30,0%	30,0%
Malaysia	4 634	4 563	-2,0%	9,0%	5,0% up to Jan

FROMAGE				% ue origine	
quantité : tonnes	2021	2022	% 2022/2021	UE 2021	UE 2022
United Kingdom HMRC	50 053	61 304	22,0%	99,0%	100,0%
Japan	43 276	40 711	-6,0%	39,0%	41,0%
China	30 682	24 580	-20,0%	16,0%	17,0%
South Korea	27 732	25 132	-9,0%	29,0%	37,0%
United States	24 648	24 457	-1,0%	68,0%	68,0%
Russia	29 179	19 148	-34,0%	0,0%	0,0% up to Jan
Australia	16 092	14 612	-9,0%	28,0%	29,0%
Switzerland	11 337	10 784	-5,0%	98,0%	97,0%
Chile	13 249	8 182	-38,0%	42,0%	38,0%
El Salvador	10 099	8 764	-13,0%	1,0%	1,0%

beurre/butteroil (1) : en équivalent beurre Sources: IHS MARKIT/GTA

Rédaction : direction Marchés, études et prospective - Service Analyses et fonctions transversales et multifilaires

– Unité Système d'information économique / Contact : U_SD@franceagrimer.fr Tel : 01.73.30.30.00 - Fax : 01.73.30.30.30

FranceAgriMer s'efforce de diffuser des informations exactes et à jour et corrigera, dans la mesure du possible, les erreurs qui lui seront signalées.

Toutefois, l'établissement ne peut en aucun cas être tenu responsable de l'utilisation et de l'interprétation de l'information contenue dans cette publication qui ne vise pas à délivrer des conseils personnalisés.

Copyright : tous droits de reproduction réservés, sauf autorisation de FranceAgriMer



Directrice de la publication : Christine Avelin / Rédaction : direction Marchés, études et prospective

12 rue Henri Rol-Tanguy / TSA 20002 / 93555 Montreuil cedex
Tél. : +33 1 73 30 30 00 — www.franceagrimer.fr

@FranceAgriMerFR FranceAgriMer