RÉPUBLIQUE FRANÇAISE
Liberté
Égalité
Fraternité

agreste
La statistique, l'évaluation et la prospective du ministère de l'Agriculture et de la Souveraineté alimentaire

CHIFFRES & DONNÉES

NOVEMBRE 2022 N°14

Résultats économiques des exploitations agricoles - Europe

Chiffres clés 2020

Réseau d'information comptable agricole (Rica)

SOMMAIRE

p. 3 **1 SOURCES ET MÉTHODOLOGIE**

Objectifs et contexte
Base réglementaire
Champ du RICA
Échantillonnage
Schéma comptable du RICA européen
Définitions

p. 10 **2 RÉSULTATS PRINCIPAUX**

Toutes orientations
Grandes cultures
Horticulture et maraîchage
Viticulture
Productions fruitières
Bovins lait
Bovins viande
Autres herbivores
Granivores
Polyculture-Polyélevage

p. 31 **3 POUR EN SAVOIR PLUS**

Les données ayant servi à l'élaboration de cette publication sont disponibles sur le site de la Commission européenne relatif au Réseau d'information comptable agricole (RICA) : https://agridata.ec.europa.eu/extensions/FADNPublicDatabase/FADNPublicDatabase.html.

Cette publication a été réalisée par Nicolas Devauvre, chargé d'études au pôle valorisation du RICA du ministère de l'Agriculture (Service de la statistique et de la prospective / Sous-direction des Synthèses statistiques et des revenus / Bureau des statistiques sur les productions et les comptabilités agricoles).

1 SOURCES ET MÉTHODOLOGIE

Le Réseau d'information comptable agricole (RICA) est une enquête annuelle harmonisée au niveau de l'Union européenne. Elle permet la collecte de données comptables et technico-économiques détaillées auprès d'un échantillon d'exploitations agricoles. Les données ainsi recueillies permettent d'analyser la diversité des résultats, de dresser des diagnostics économiques et financiers et de simuler l'impact des politiques publiques européennes dans le domaine agricole. En France, c'est le Service de la statistique et de la prospective (SSP) du ministère chargé de l'agriculture qui est en charge du volet français du RICA.

Objectifs et contexte

L'objectif du RICA est d'évaluer le revenu des exploitations agricoles et de servir d'appui à l'évaluation des politiques publiques agricoles. Il a été mis en place par la Commission européenne en 1965 et est conduit depuis par l'ensemble des Etats membres de l'Union européenne (UE).

Comme chaque année, deux versions des données françaises du RICA portant sur l'exercice comptable 2020 existent : celles intégrées au fichier RICA européen et le fichier RICA français. Les tableaux présentés dans cette publication sont réalisés à partir des données du fichier RICA européen portant sur l'exercice comptable 2020. Les indicateurs comptables sont européens et s'écartent, sur certains points, des indicateurs français (exemple : la « valeur ajoutée brute » du RICA européen intègre les subventions d'exploitation). Cet écart ainsi que des divergences sur la méthode de calcul des poids expliquent les légères différences observables sur certaines variables concernant la France entre celles présentées ici et celles des différentes publications SSP portant sur le RICA national 2020.

Par souci de proximité géographique, de comparabilité des niveaux de vie et de lisibilité, les résultats présentés sont ceux des exploitations agricoles européennes de l'UE à 12 : Allemagne, Belgique, France, Italie, Luxembourg, Pays-Bas (pays fondateurs de 1957) ; Royaume-Uni, Irlande, Danemark (intégrations en 1973) ; Grèce (entrée en 1981) ; Espagne et Portugal (adhésions en 1986). En 2020, le Royaume-Uni n'était plus membre de l'UE, mais ses données ont été, pour cette année encore, intégrées au RICA européen.

Base réglementaire

Principaux textes de la réglementation européenne afférent au RICA :

- Règlement n° 79/65/CEE du Conseil du 15 juin 1965 portant création d'un réseau d'information comptable agricole sur les revenus et l'économie des exploitations agricoles dans la Communauté économique européenne ;
- Règlement (CE) n° 1217/2009 du Conseil du 30 novembre 2009 portant création d'un réseau d'information comptable agricole sur les revenus et l'économie des exploitations agricoles dans la Communauté européenne ;
- Règlement délégué (UE) N° 1198/2014 de la Commission du 1er août 2014 complétant le règlement (CE) N° 1217/2009 du Conseil ;
- Règlement d'exécution (UE) N° 220/2015 de la Commission du 3 février 2015 établissant les modalités d'application du règlement (CE) N° 1217/2009 du Conseil ;
- Règlement (UE) 2018/1091 du Parlement européen et du Conseil du 18 juillet 2018 concernant les statistiques intégrées sur les exploitations agricoles.

Champ du RICA

La très grande diversité des exploitations agricoles rend indispensable leur classification. La statistique agricole européenne utilise depuis 1978 une typologie fondée sur l'orientation technico-économique des exploitations (Otex) et la classe de dimension économique des exploitations (Cdex). Les Otex constituent un classement des exploitations selon leur production principale (par exemple « grandes cultures », « maraîchage » ou « bovins lait »…). Les Cdex constituent un classement des exploitations selon leur taille économique.

La détermination de l'Otex et de la Cdex d'une exploitation se fait à partir de données physiques, surfaces des différentes productions végétales et effectifs des différentes catégories d'animaux. À chaque hectare de culture et à chaque tête d'animal est appliqué un coefficient de valorisation. La somme de ces valorisations est appelée production brute standard (PBS). La culture qui contribue le plus à la PBS détermine l'Otex. Le niveau de la PBS totale détermine la Cdex.

Orientations technico-économiques des exploitations (OTEX)

Dénominations principales	Spécialisations particulières
1. Grandes cultures	Exploitations spécialisées en céréaliculture et en culture de plantes oléagineuses et protéagineuses
	Exploitations spécialisées en grandes cultures de type général
	Exploitations de polyculture
2. Horticulture et maraîchage	Exploitations horticoles d'intérieur
	Exploitations horticoles de plein air
	Autres types d'horticulture
3. Spécialiste vin	Exploitations spécialisées en viticulture
4. Spécialiste vergers - fruits	Exploitations fruitières et agrumicoles spécialisées
	Exploitations oléicoles spécialisées
	Exploitations avec diverses combinaisons de cultures permanentes
5. Spécialiste lait	Exploitations bovines spécialisées - orientation lait
6. Spécialiste bovins	Exploitations bovines spécialisées - orientation élevage et viande
	Exploitations bovines - lait, élevage et viande combinés
7. Spécialiste ovins et caprins	Exploitations avec ovins, caprins et autres herbivores
8. Spécialiste granivores	Exploitations porcines spécialisées
	Exploitations avicoles spécialisées
	Exploitations avec diverses combinaisons de granivores
9. Mixtes	Exploitations de polyélevage à orientation herbivores
	Exploitations de polyélevage à orientation granivores
	Exploitations mixtes grandes cultures-herbivores
	Exploitations mixtes avec diverses combinaisons cultures-élevage

Classes de dimension économique des exploitations (CDEX)

Classes	Limites en euros
1	Moins de 2 000 euros
2	2 000 à moins de 4 000 euros
3	4 000 à moins de 8 000 euros
4	8 000 à moins de 15 000 euros
5	15 000 à moins de 25 000 euros
6	25 000 à moins de 50 000 euros
7	50 000 à moins de 100 000 euros
8	100 000 à moins de 250 000 euros
9	250 000 à moins de 500 000 euros
10	500 000 à moins de 750 000 euros
11	750 000 à moins de 1 000 000 euros
12	1 000 000 à moins de 1 500 000 euros
13	1 500 000 à moins de 3 000 000 euros
14	3 000 000 euros et plus

Le champ d'observation du RICA comprend les exploitations agricoles présentant une comptabilité et avec une certaine dimension économique, i.e. dont la PBS dépasse un certain seuil, variable selon les Etats membres. L'enquête ne couvre donc pas l'ensemble des exploitations agricoles européennes mais uniquement celles ayant une dimension suffisante, elle exclut les plus petites exploitations, de façon à couvrir 90 % de la production agricole.

Seuils de dimensions économiques pour le champ d'observation

États membres	Seuil
Allemagne, Belgique, France (hors DOM), Luxembourg, Pays-Bas, Royaume-Uni (hors Irlande du Nord), Slovaquie	25 000 €
Danemark, France (DOM), Irlande du Nord, Suède	15 000 €
Autriche, Finlande, Italie, République tchèque	8 000 €
Chypre, Croatie, Espagne, Estonie, Grèce, Hongrie, Lettonie, Lituanie, Malte, Pologne, Portugal, Slovénie	4 000 €
Bulgarie, Roumanie	2 000 €
Irlande	800 €

Source : DG AGRI, FADN

Le champ du RICA intègre les territoires ultra-marins[1].

Échantillonnage

Les exploitations sont sélectionnées selon un plan d'échantillonnage stratifié selon trois critères : la région, la Cdex et l'Otex.

Chaque exploitation de l'échantillon fait l'objet d'une pondération particulière. Celle-ci correspond au ratio entre le nombre total d'exploitations agricoles dans la strate et le nombre d'exploitations de l'échantillon dans cette même strate.

L'échantillon européen annuel compte un peu plus de 80 000 exploitations, qui représentent au total quelques 4 020 000 exploitations de l'UE. Ces dernières disposent de 90 % de la superficie agricole utilisée (SAU) totale et représentent 90 % de l'ensemble de la production agricole. Les informations collectées pour chaque exploitation du RICA comportent environ mille variables et concernent à la fois des données physiques et structurelles (siège de l'exploitation, superficie cultivée, nombre d'animaux, main-d'œuvre…) et des données économiques et financières (valeurs de production des différentes cultures, des stocks, des ventes et achats, des capitaux, coûts de production, niveau d'endettement, montants de subvention…). Ces informations couvrent toujours une période de douze mois consécutifs.

Pour certains pays, certaines Otex peuvent ne pas être représentées dans l'échantillon du RICA, ou l'être de façon non représentative. Pour garantir la fiabilité des résultats ainsi que le secret statistique, un nombre minimal d'exploitations dans l'échantillon est requis pour publier des résultats relatifs à une Otex donnée. Pour ces raisons, les données peuvent ne pas être présentées dans la présente publication.

1. Pour la France, cependant, seules la Guadeloupe et la Réunion font partie du champ.

retour sommaire

Schéma comptable du RICA européen

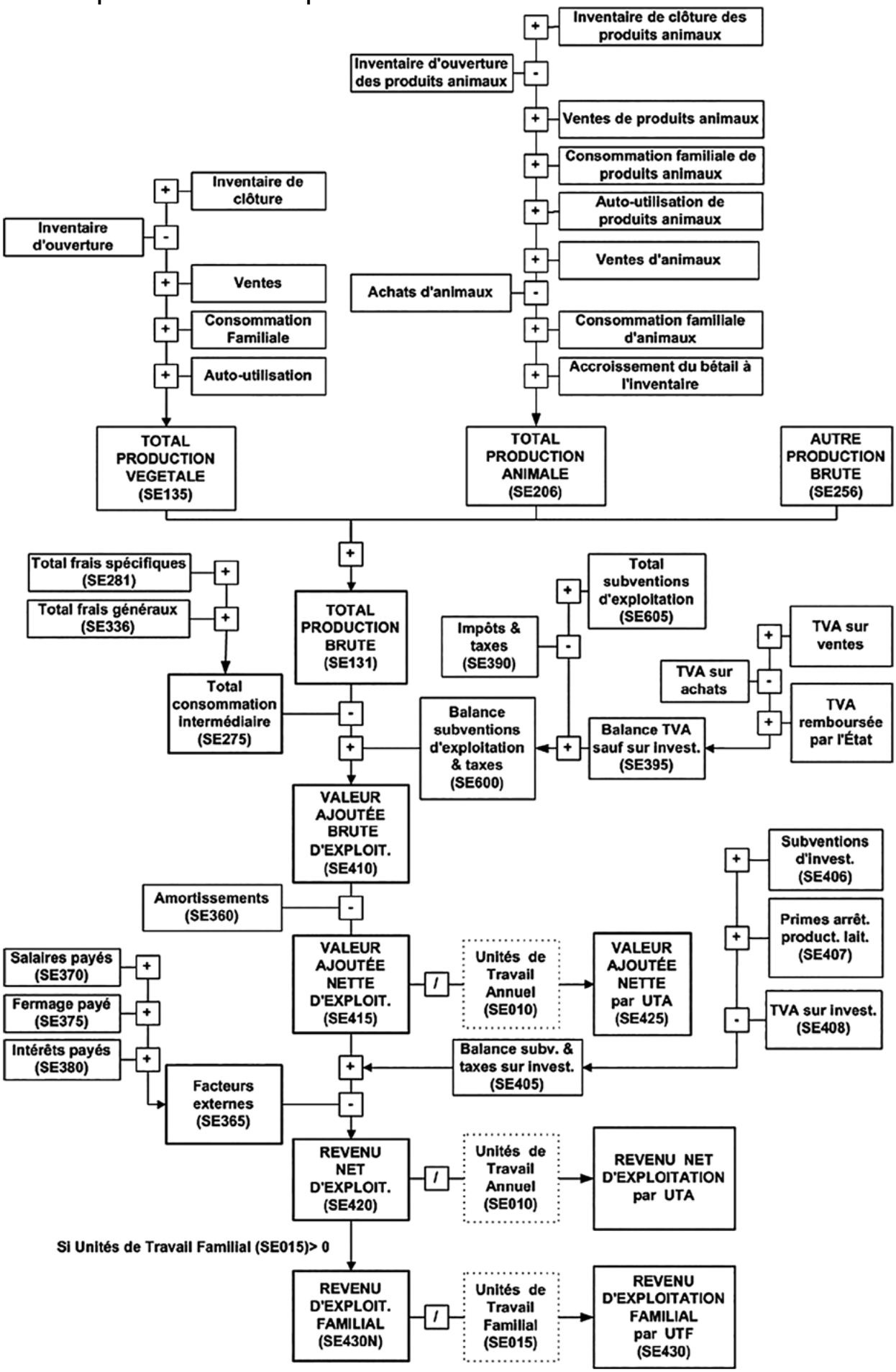

Source : DG AGRI, FADN

Définitions

Actif circulant :
Stocks et en-cours + valeurs réalisables + valeurs disponibles.

Actif immobilisé :
Immobilisations incorporelles
+ immobilisations corporelles
+ immobilisations financières.

Animaux circulants :
Animaux non reproducteurs.

Capitaux propres :
Situation nette + subventions d'investissement.

Charges d'approvisionnement :
Engrais et amendements + semences et plants + produits phytosanitaires + aliments du bétail + produits vétérinaires + combustibles, carburants et lubrifiants + fournitures et emballages.

Charges courantes :
Charges spécifiques végétaux + Charges spécifiques animaux + Autres charges d'exploitations (Travaux par tiers hors spécifiques cultures et élevage), eau (hors irrigation), gaz, électricité, petit matériel, autres fournitures (y compris carburant à la pompe), redevances de crédit-bail, loyers et fermages, loyers du matériel, entretien des bâtiments, entretien du matériel, assurances, honoraires (hors vétérinaire), transports et déplacements, frais divers de gestion, autres travaux à façon et services extérieurs, impôts et taxes, charges de personnel, dotations aux amortissements) + Charges financières.

Charges financières :
Intérêts + frais financiers.

Charges de personnel :
Rémunération du personnel salarié (salaire versé et part salariale) + charges sociales du personnel salarié (part patronale).

Charges spécifiques animaux :
Aliments du bétail + produits vétérinaires + honoraires vétérinaires + travaux pour élevage + location animal.

Charges spécifiques végétaux :
Engrais et amendements + semences et plants + produits phytosanitaires + travaux pour cultures + eau d'irrigation.

Dettes à court terme :
Dettes à moins de deux ans, à savoir : emprunts à court terme, comptes financiers débiteurs à la banque, comptes de tiers (fournisseurs, personnel, organismes sociaux et État).

Dettes financières à court terme :
Emprunts bancaires à court terme + comptes financiers débiteurs (banques, chèques postaux, intérêts à payer, concours bancaires).

Dettes financières à long ou moyen terme :
Emprunts à plus de 2 ans.

Dettes non financières :
Avances et acomptes reçus des clients + dettes d'exploitation (fournisseurs, dettes sociales, État (TVA), dettes sur immobilisations, autres dettes) + produits constatés d'avance.

Disponibilités :
Comptes courants + chèques postaux + intérêts à recevoir + caisse et titres de placement.

Dotations aux amortissements :
Constatation comptable de la dépréciation annuelle et irréversible de la valeur des actifs immobilisés, résultant de l'usage, du temps, d'un changement technique ou de toute autre cause. Le RICA applique l'amortissement linéaire des immobilisations.

ETP (équivalent temps plein) :
Quantité de travail correspondant à celle d'une personne à temps plein pendant une année entière (soit au moins 1 600 heures travaillées sur l'année).

Excédent brut (ou insuffisance brute) d'exploitation (EBE) (ou « revenu brut d'exploitation ») :
Valeur ajoutée + remboursement forfaitaire de TVA + subventions d'exploitation + indemnités d'assurances – impôts et taxes – charges de personnel – loyers et fermages.

Indemnité compensatoire de handicaps naturels (ICHN) :
Aide européenne du second pilier (aides au développement rural) qui soutient les agriculteurs installés dans des territoires où les conditions de production sont considérées comme plus difficiles qu'ailleurs du fait de contraintes naturelles ou spécifiques (zones de montagnes ou haute-montagne, zones de piémont…)

Investissement corporel (hors foncier) :
Différence entre les acquisitions et les cessions de bâtiments, d'installations spécialisées, de matériels et outillage, de plantations et d'autres immobilisations corporelles, augmentée de la différence entre les stocks de début et de fin d'exercice pour les animaux reproducteurs.

Orientation technico-économique des exploitations (OTEX) :
Classement des exploitations selon leur(s) production(s) principale(s) en fonction des PBS relatives des différentes spéculations pratiquées.

Produits courants :
Somme de la production de l'exercice (nette des achats d'animaux), des subventions d'exploitation, et des produits divers non exceptionnels (rabais, remises et ristournes obtenus, indemnités d'assurance, remboursement forfaitaire de TVA, autres produits de gestion courante, produits financiers, transferts de charges).

Remboursement forfaitaire de TVA :
Montant dû par l'État aux exploitations agricoles soumises au régime du remboursement forfaitaire en compensation de la TVA qu'elles ne peuvent pas récupérer.

Rentabilité financière :
Ratio rapportant l'EBE aux capitaux propres.

Résultat courant avant impôts (RCAI) :
Résultat d'exploitation + résultat financier. Dans le RICA, le RCAI est calculé avant déduction des cotisations sociales de l'exploitant.

Résultat d'exploitation :
Excédent brut (ou insuffisance brute) d'exploitation + transferts de charges + autres produits de gestion courante – dotations aux amortissements – autres charges de gestion courantes.

SAU (superficie agricole utilisée) :
Terres labourables, terres en maraîchage ou sous-verre, terres florales, cultures permanentes, prairies et pâturages (y compris landes et parcours productifs). Les jardins familiaux ne sont pas compris dans la SAU.

SAU en faire-valoir direct :
Superficies mises en valeur par le propriétaire, l'usufruitier ou par l'intermédiaire d'un salarié.

Situation nette :
Capital individuel initial + variations de capital initial.

Soldes intermédiaires de gestion UE :
Indicateurs de gestion des exploitations agricoles calculés sur la base des variables utilisées dans le RICA européen. Il est possible d'établir un parallèle avec les soldes intermédiaires de gestion (SIG) couramment utilisés dans la comptabilité française :
- le total de production brute correspond à la production de l'exercice,
- la valeur ajoutée brute d'exploitation s'apparente à la valeur ajoutée agricole (c'est-à-dire la somme de la valeur ajoutée et des subventions d'exploitation perçues),
- le revenu brut d'exploitation permet une approche de l'excédent brut d'exploitation (EBE) français (aux charges d'intérêts près),
- et le revenu net d'exploitation correspond au résultat courant avant impôts (RCAI).

Stocks et en-cours :
Approvisionnements, stocks de produits, animaux circulants (non reproducteurs), avances aux cultures, autres en-cours, c'est-à-dire biens en cours de formation au travers d'un processus de production, et non susceptibles d'être commercialisés en l'état.

Subventions d'exploitation :
Aides accordées à l'exploitation à titre gratuit par l'Union européenne (aides de la PAC), l'État, certaines collectivités publiques, ou éventuellement d'autres tiers, pour lui permettre de compenser l'insuffisance de certains produits d'exploitation ou de faire face à certaines charges d'exploitation de l'exercice. Le principe général est celui des droits et obligations, c'est-à-dire celui de l'enregistrement au moment où les créances attachées aux opérations sont certaines. Ce principe n'exclut pas des enregistrements selon le principe de l'encaissement dans le cas où le montant de la créance ne peut pas être estimé à la clôture de l'exercice.
Ces subventions intègrent notamment :
- les aides découplées (aides relevant du premier pilier de la PAC) qui recouvrent les paiements de base, paiements redistributifs, paiements verts et paiements additionnels aux jeunes agriculteurs ;
- les aides couplées (aides également du premier pilier de la PAC) aux productions animales (primes à l'abattage, aides aux bovins allaitants, aides aux veaux sous la mère et aux veaux biologiques, primes à la brebis et à la chèvre, aides ovines…) et aux productions végétales (aides à la culture du riz, aides pour les fruits à coque, aides aux légumineuses fourragères, aides aux plantes industrielles…) ;
- et les aides au développement rural (ou aides du second pilier de la PAC) comme les aides directes pour compenser un handicap géographique (ICHN), les mesures agroenvironnementales et climatiques (MAEC), les soutiens à l'agriculture biologique…

Subventions d'investissement (notamment subventions d'équipement) :
Sommes perçues en vue d'acquérir ou de créer des immobilisations. Ces sommes sont échelonnées sur plusieurs années (ou « amorties »). La dotation aux jeunes agriculteurs (DJA) est considérée comme une subvention d'équipement.

Taux d'endettement :
Ratio rapportant l'ensemble des dettes au total du passif.

Taux de liquidité :
Ratio rapportant l'ensemble des actifs circulants au total de l'actif.

Valeur ajoutée :
Production de l'exercice nette des achats d'animaux – consommations intermédiaires – primes d'assurance – rabais et ristournes.

Valeur ajoutée agricole :
Somme de la valeur ajoutée et des subventions à l'exploitation.

retour sommaire

2 RÉSULTATS PRINCIPAUX

Signes conventionnels utilisés

// > Résultat non disponible

Toutes orientations - Exercice 2020

Pays UE à 12 valeur moyenne par exploitation	Unités	Belgique	Danemark	Allemagne	Grèce	Espagne	France	Irlande
Nombre d'exploitations dans l'échantillon	nb	500 - 1 000	1 000 - 2 000	8 000 - 9 000	3 000 - 4 000	9 000 - 10 000	7 000 - 8 000	500 - 1 000
Nombre exploitations représentées	nb	27 953	21 282	179 234	333 644	437 616	295 949	93 498
Caractéristiques physiques								
Nombre d'unité de travail annuel	**UTA**	**2,08**	**2,27**	**2,19**	**1,02**	**1,79**	**1,97**	**1,15**
dont : UTA non salariées	UTA	1,50	0,89	1,29	0,83	1,02	1,37	1,07
Superficie agricole utilisée (en ha)	**ha**	**52,06**	**132,44**	**94,85**	**9,39**	**47,05**	**90,16**	**46,70**
dont Surface en céréales	ha	12,69	75,05	37,79	2,17	14,60	31,26	3,47
dont Surface autres cultures de plein champ	ha	6,87	19,93	12,08	1,48	3,77	11,80	0,44
dont Surface de prairies permanentes	ha	18,63	6,72	24,77	1,79	12,82	25,60	42,40
dont Surface fourragère	ha	29,19	29,22	41,46	2,61	14,41	41,28	42,50
dont Surfaces en vignes	ha	0,00	0,00	0,53	0,16	2,01	2,52	0,00
dont Surfaces en vergers	ha	0,66	0,33	0,25	0,49	3,01	0,45	0,00
Effectifs animaux (en tête)	**tête**	**139,46**	**198,07**	**90,33**	**6,11**	**38,80**	**74,12**	**65,83**
dont vaches laitières	tête	19,71	27,13	24,03	0,02	2,48	12,54	14,80
dont bovins non laitiers	tête	43,88	26,05	25,22	0,93	6,64	32,43	37,99
dont ovins et caprins	tête	0,98	0,59	0,75	4,53	5,23	2,72	5,65
dont porcs	tête	59,06	135,48	34,10	0,14	17,44	12,54	6,40
dont volailles	tête	15,53	8,27	5,47	0,49	6,93	13,71	0,76
Bilan								
Total capitaux	**€**	**1 004 049**	**3 192 943**	**1 013 333**	**107 876**	**386 371**	**468 026**	**988 020**
Total capitaux fixes	**€**	**857 675**	**2 651 993**	**887 194**	**101 061**	**235 672**	**266 474**	**867 983**
Terres, cultures permanentes & quotas	€	523 544	2 017 180	590 421	67 916	181 540	65 923	756 633
(Part des terres en propriété)	*%*	*28,6 %*	*63,9 %*	*34,5 %*	*43,9 %*	*58,1 %*	*15,6 %*	*80,9 %*
Bâtiments	€	180 126	347 060	118 876	9 249	25 683	70 407	44 275
Matériel	€	88 532	234 993	130 692	20 172	15 013	78 446	34 589
Animaux reproducteurs	€	61 093	51 273	31 053	3 708	13 365	41 452	32 486
Actif circulant	**€**	**146 374**	**540 951**	**126 139**	**6 815**	**150 699**	**201 552**	**120 037**
Stocks de produits agricoles	€	9 383	71 189	8 649	572	1 234	58 577	4 494
Cheptel non-reproducteur	€	55 787	59 608	28 140	1 654	7 641	25 021	30 334
Créances, disponibilité et avances aux cultures	€	81 204	410 154	89 349	4 589	141 824	117 954	85 209
Fonds propres	**€**	**787 219**	**1 368 034**	**774 467**	**107 833**	**371 381**	**266 873**	**965 242**
Endettement	**€**	**216 830**	**1 824 910**	**238 866**	**43**	**14 990**	**201 153**	**22 779**
dont Dettes à long ou moyen terme	€	195 676	1 615 046	175 345	27	10 320	129 690	20 836
dont Dettes à court terme	€	21 154	209 864	63 521	16	4 670	71 464	1 943
Investissement corporel (acquisitions - cessions)	**€**	**47 507**	**79 248**	**47 658**	**1 450**	**3 870**	**36 768**	**11 892**
Taux d'endettement (Dettes/Actif)	%	21,6 %	57,2 %	23,6 %	0,04 %	3,9 %	43,0 %	2,3 %
Total Produits courants	**€**	**319 199**	**663 718**	**315 374**	**29 481**	**110 253**	**234 467**	**94 329**
Production végétale	**€**	**115 174**	**200 118**	**111 376**	**16 193**	**59 540**	**107 728**	**12 087**
dont céréales	€	21 036	83 095	42 875	2 113	10 857	34 394	4 503
dont légumes et fleurs	€	43 246	25 656	15 559	1 912	14 086	16 038	0
dont vignes	€	0	0	7 729	900	4 974	33 589	0
dont cultures fourragères	€	3 913	32 759	14 715	1 241	2 110	1 334	6 357
dont vergers	€	15 164	2 375	3 268	3 703	14 408	4 732	9
Production animale	**€**	**163 264**	**329 561**	**137 925**	**6 369**	**38 122**	**85 851**	**62 716**
dont bovins lait	€	52 229	103 599	70 051	203	7 043	33 556	28 712
dont bovins viande	€	34 794	22 432	19 414	288	5 356	19 761	24 125
dont ovins et caprins	€	637	550	417	1 446	3 187	1 616	3 791
dont porcs	€	44 975	186 423	33 233	220	8 558	13 103	5 517
dont volailles	€	13 535	3 556	6 707	317	1 365	7 875	212
Subventions d'exploitation	**€**	**28 189**	**53 662**	**39 072**	**6 656**	**11 753**	**30 731**	**18 450**
dont aides découplées	€	14 688	39 010	25 992	3 657	7 869	18 708	12 593
dont subventions aux cultures	€	0	0	0	764	646	715	23
dont subventions aux productions animales	€	3 527	2 113	0	211	1 019	3 117	0
dont aides au développement rural	€	3 525	4 814	7 180	1 713	1 798	5 645	5 307
dont subvention zones défavorisées	€	303	0	1 420	596	434	3 644	2 258
Total Charges	**€**	**260 970**	**564 099**	**277 807**	**17 995**	**70 427**	**197 960**	**69 637**
Charges spécifiques végétaux	**€**	**39 700**	**60 731**	**35 559**	**3 361**	**12 399**	**32 371**	**7 568**
dont semences et plants	€	16 705	17 350	10 995	684	3 153	8 667	626
dont engrais et amendements	€	8 663	16 871	10 457	1 384	5 001	12 177	5 535
dont produits phytosanitaires	€	8 793	13 182	8 810	984	3 519	9 259	897
Charges spécifiques animaux	**€**	**99 860**	**192 189**	**73 265**	**3 285**	**18 768**	**33 461**	**32 392**
dont aliments pour herbivores	€	31 534	67 283	32 175	2 486	9 184	15 310	19 361
dont aliments pour granivores	€	52 285	101 879	28 290	589	7 571	14 469	3 741
Charges spécifiques aux activités non agricoles	**€**	**5 672**	**18 307**	**6 026**	**117**	**454**	**1 911**	**3**
Frais généraux	**€**	**52 227**	**109 390**	**72 943**	**5 201**	**16 838**	**66 995**	**16 968**
dont entretien bât. & matériels	€	15 674	46 933	25 359	1 144	4 207	18 879	6 673
dont énergie	€	14 917	17 325	18 889	2 136	4 558	10 364	3 256
dont sous-traitance (trav. par tiers)	€	15 173	26 655	13 808	738	3 091	20 345	4 472
Amortissements	**€**	**32 632**	**52 658**	**36 324**	**3 187**	**5 422**	**32 118**	**6 550**
Fermage	**€**	**12 420**	**30 648**	**21 866**	**1 140**	**2 827**	**13 945**	**2 935**
Personnel	**€**	**13 598**	**64 138**	**27 069**	**1 704**	**13 435**	**14 288**	**2 156**
Charges financières	**€**	**4 862**	**36 038**	**4 756**	**2**	**283**	**2 872**	**1 065**
Soldes intermédiaires de gestion								
Total Production brute	**€**	**291 010**	**610 056**	**276 302**	**22 825**	**98 500**	**203 736**	**75 879**
- Consommations intermédiaires	€	197 459	380 617	187 793	11 962	48 460	134 738	56 931
- Frais spécifiques	€	145 232	271 227	114 850	6 761	31 621	67 743	39 964
- Frais généraux	€	52 227	109 390	72 943	5 201	16 838	66 995	16 968
+ Balance subventions d'exploitation & taxes	€	25 901	48 465	39 675	6 345	12 380	28 642	16 536
Valeur ajoutée brute d'exploitation	**€**	**119 452**	**277 904**	**128 184**	**17 208**	**62 420**	**97 640**	**35 484**
+ Balance subv. & taxes sur investissement	€	1 219	425	2 531	33	73	1 639	2 204
- Facteurs externes	€	30 879	130 824	53 691	2 846	16 546	31 104	6 155
- Salaires payés	€	13 598	64 138	27 069	1 704	13 435	14 288	2 156
- Fermage	€	12 420	30 648	21 866	1 140	2 827	13 945	2 935
Revenu brut d'exploitation	**€**	**89 792**	**147 505**	**71 962**	**14 396**	**45 802**	**68 175**	**31 533**
- Amortissements	€	32 632	52 658	36 324	3 187	5 422	32 118	6 550
Revenu net d'exploitation	**€**	**57 160**	**94 847**	**35 638**	**11 209**	**40 380**	**36 057**	**24 983**
Ratios d'activité								
Productivité globale (production brute / charges)	%	112,0 %	108,0 %	99,0 %	127,0 %	140,0 %	103,0 %	109,0 %
Dettes / production brute	%	74,5 %	299,1 %	86,5 %	0,2 %	15,2 %	98,7 %	30,0 %
Consommations intermédiaires / production brute	%	67,9 %	62,4 %	68,0 %	52,4 %	49,2 %	66,1 %	75,0 %
Taux de liquidité (actif circulant/Actif total)	%	14,6 %	16,9 %	12,4 %	6,3 %	39,0 %	43,1 %	12,1 %
Revenu brut d'exploitation par UTA non salarié	€	59 861	165 736	55 784	17 345	44 904	49 763	29 470
Revenu net d'exploitation par UTA non salarié	€	38 107	106 570	27 626	13 505	39 588	26 319	23 349
Charges de personnel par UTA salariée	€	23 445	46 142	30 077	8 968	17 448	23 813	26 950
Fermage payé par ha de SAU loué	€	334	641	352	216	143	183	329
Charges spécifiques aux végétaux par ha	€	763	459	375	358	264	359	162
dont engrais et amendements	€	166	127	110	147	106	135	119
dont produits phytosanitaires	€	169	100	93	105	75	103	19

Toutes orientations - Exercice 2020 - Suite

Pays UE à 12 valeur moyenne par exploitation	Unités	Italie	Luxembourg	Pays-Bas	Portugal	Royaume-Uni	UE à 12
Nombre d'exploitations dans l'échantillon	nb	10 000 - 20 000	200 - 500	1 000 - 2 000	1 000 - 2 000	2 000 - 3 000	//
Nombre exploitations représentées	nb	559 184	1 464	46 781	100 640	100 236	2 197 481
Caractéristiques physiques							
Nombre d'unité de travail annuel	**UTA**	**1,32**	**1,49**	**3,03**	**1,47**	**2,22**	**1,62**
dont : UTA non salariées	UTA	1,02	1,19	1,47	1,11	1,23	1,09
Superficie agricole utilisée (en ha)	**ha**	**21,48**	**87,28**	**40,62**	**23,79**	**154,33**	**49,12**
dont Surface en céréales	ha	5,85	16,14	3,57	1,47	34,98	14,80
dont Surface autres cultures de plein champ	ha	1,51	4,47	5,92	0,23	10,54	4,85
dont Surface de prairies permanentes	ha	4,60	45,62	18,15	11,01	89,55	16,58
dont Surface fourragère	ha	9,25	65,52	27,49	14,54	101,02	22,93
dont Surfaces en vignes	ha	1,06	0,69	0,00	1,17	0,01	1,13
dont Surfaces en vergers	ha	0,85	0,00	0,43	1,41	0,29	1,07
Effectifs animaux (en tête)	**tête**	**17,47**	**109,86**	**148,26**	**13,68**	**126,96**	**46,59**
dont vaches laitières	tête	3,53	36,44	37,95	1,88	18,15	7,93
dont bovins non laitiers	tête	5,11	60,50	24,47	6,34	49,60	14,73
dont ovins et caprins	tête	1,44	0,12	2,23	2,54	27,68	4,21
dont porcs	tête	4,21	11,10	57,75	0,62	16,58	13,39
dont volailles	tête	3,07	0,95	24,46	2,21	14,36	6,12
Bilan							
Total capitaux	**€**	**394 832**	**1 322 276**	**3 074 142**	**101 315**	**2 135 105**	**593 565**
Total capitaux fixes	**€**	**282 281**	**1 109 290**	**2 731 016**	**82 939**	**1 938 110**	**466 964**
Terres, cultures permanentes & quotas	€	228 664	593 978	2 171 751	47 519	1 672 729	345 180
(Part des terres en propriété)	%	*44,5 %*	*46,0 %*	*58,3 %*	*82,6 %*	*60,4 %*	*46,7 %*
Bâtiments	€	28 345	261 388	300 538	11 973	68 600	50 696
Matériel	€	17 823	198 210	188 366	17 137	136 527	47 840
Animaux reproducteurs	€	7 449	55 692	70 361	6 310	60 254	20 464
Actif circulant	**€**	**112 552**	**212 986**	**343 126**	**18 375**	**196 995**	**126 601**
Stocks de produits agricoles	€	7 238	8 229	35 512	4 577	27 161	13 979
Cheptel non-reproducteur	€	5 477	36 141	34 232	3 587	48 192	14 524
Créances, disponibilité et avances aux cultures	€	99 837	168 616	273 382	10 211	121 642	98 098
Fonds propres	**€**	**388 329**	**1 037 553**	**2 215 708**	**95 344**	**1 914 602**	**492 148**
Endettement	**€**	**6 504**	**284 722**	**858 434**	**5 970**	**220 503**	**101 417**
dont Dettes à long ou moyen terme	€	6 294	248 333	777 441	2 718	158 997	78 539
dont Dettes à court terme	€	210	36 389	80 992	3 252	61 506	22 879
Investissement corporel (acquisitions - cessions)	**€**	**2 289**	**77 533**	**81 635**	**7 466**	**44 118**	**16 434**
Taux d'endettement (Dettes/Actif)	%	1,6 %	21,5 %	27,9 %	5,9 %	10,3 %	11,2 %
Total Produits courants	**€**	**84 143**	**285 545**	**586 885**	**42 953**	**309 765**	**148 427**
Production végétale	**€**	**45 945**	**42 419**	**258 604**	**22 015**	**115 833**	**65 343**
dont céréales	€	7 671	14 552	5 542	1 295	43 325	15 991
dont légumes et fleurs	€	8 138	1 522	161 613	4 857	17 355	13 849
dont vignes	€	10 484	14 419	0	6 008	111	9 239
dont cultures fourragères	€	4 564	4 053	12 509	2 141	21 023	5 113
dont vergers	€	6 686	0	11 454	5 784	6 002	7 035
Production animale	**€**	**23 549**	**158 159**	**251 616**	**10 997**	**127 821**	**57 096**
dont bovins lait	€	10 809	102 306	125 708	4 418	45 209	22 315
dont bovins viande	€	3 836	36 332	13 041	2 912	34 344	10 019
dont ovins et caprins	€	477	51	1 245	868	17 478	2 266
dont porcs	€	3 980	16 073	62 466	559	11 052	11 708
dont volailles	€	158	313	10 580	674	7 753	2 793
Subventions d'exploitation	**€**	**10 570**	**57 294**	**19 302**	**8 068**	**42 646**	**17 794**
dont aides découplées	€	6 025	23 640	14 553	3 569	33 502	11 413
dont subventions aux cultures	€	462	101	0	267	0	472
dont subventions aux productions animales	€	394	0	1	1 404	681	916
dont aides au développement rural	€	2 862	25 473	3 227	2 619	7 272	3 547
dont subvention zones défavorisées	€	572	10 938	0	1 273	419	1 114
Total Charges	**€**	**49 009**	**242 915**	**511 183**	**27 913**	**266 232**	**114 760**
Charges spécifiques végétaux	**€**	**10 798**	**24 321**	**83 823**	**6 361**	**43 397**	**18 474**
dont semences et plants	€	2 755	6 742	43 962	1 180	10 817	5 392
dont engrais et amendements	€	3 102	9 149	7 342	1 583	15 009	5 917
dont produits phytosanitaires	€	2 204	4 635	10 637	1 527	9 317	4 379
Charges spécifiques animaux	**€**	**10 870**	**67 964**	**139 556**	**7 043**	**78 558**	**28 916**
dont aliments pour herbivores	€	7 348	41 778	51 403	4 876	46 648	14 112
dont aliments pour granivores	€	2 544	10 355	60 770	1 351	16 179	10 412
Charges spécifiques aux activités non agricoles	**€**	**1 474**	**203**	**12 926**	**57**	**798**	**1 796**
Frais généraux	**€**	**11 421**	**61 327**	**119 880**	**5 807**	**65 440**	**30 311**
dont entretien bât. & matériels	€	1 967	25 053	30 812	1 722	21 268	8 782
dont énergie	€	4 449	10 627	28 450	2 252	13 426	7 125
dont sous-traitance (trav. par tiers)	€	1 843	13 426	25 715	979	13 698	6 930
Amortissements	**€**	**5 399**	**62 102**	**59 658**	**3 927**	**32 461**	**14 401**
Fermage	**€**	**2 206**	**12 617**	**18 335**	**738**	**11 258**	**6 485**
Personnel	**€**	**6 676**	**9 442**	**57 430**	**3 873**	**28 929**	**12 377**
Charges financières	**€**	**165**	**4 938**	**19 574**	**108**	**5 390**	**2 000**
Soldes intermédiaires de gestion							
Total Production brute	**€**	**73 573**	**228 251**	**567 583**	**34 885**	**267 119**	**130 633**
- Consommations intermédiaires	€	34 564	153 815	356 186	19 267	188 194	79 497
- Frais spécifiques	€	23 143	92 489	236 306	13 460	122 754	49 186
- Frais généraux	€	11 421	61 327	119 880	5 807	65 440	30 311
+ Balance subventions d'exploitation & taxes	€	10 139	69 341	14 430	7 796	41 979	17 230
Valeur ajoutée brute d'exploitation	**€**	**49 148**	**143 776**	**225 827**	**23 415**	**120 903**	**68 366**
+ Balance subv. & taxes sur investissement	€	405	4 337	2 503	405	1 234	794
- Facteurs externes	€	9 047	26 997	95 339	4 720	45 577	20 862
- Salaires payés	€	6 676	9 442	57 430	3 873	28 929	12 377
- Fermage	€	2 206	12 617	18 335	738	11 258	6 485
Revenu brut d'exploitation	**€**	**40 507**	**121 116**	**132 991**	**19 100**	**76 559**	**47 857**
- Amortissements	€	5 399	62 102	59 658	3 927	32 461	14 401
Revenu net d'exploitation	**€**	**35 108**	**59 014**	**73 333**	**15 173**	**44 098**	**33 455**
Ratios d'activité							
Productivité globale (production brute / charges)	%	150,0 %	94,0 %	111,0 %	125,0 %	100,0 %	127,1 %
Dettes / production brute	%	8,8 %	124,7 %	151,2 %	17,1 %	82,5 %	38,6 %
Consommations intermédiaires / production brute	%	47,0 %	67,4 %	62,8 %	55,2 %	70,5 %	55,9 %
Taux de liquidité (actif circulant/Actif total)	%	28,5 %	16,1 %	11,2 %	18,1 %	9,2 %	21,3 %
Revenu brut d'exploitation par UTA non salarié	€	39 713	101 778	90 470	17 207	62 243	42 175
Revenu net d'exploitation par UTA non salarié	€	34 420	49 592	49 886	13 669	35 852	30 357
Charges de personnel par UTA salariée	€	22 253	31 473	37 052	10 758	28 929	20 673
Fermage payé par ha de SAU loué	€	185	268	1 083	179	184	226
Charges spécifiques aux végétaux par ha	€	503	279	2 064	267	281	404
dont engrais et amendements	€	144	105	181	67	97	127
dont produits phytosanitaires	€	103	53	262	64	60	94

Grandes cultures - Exercice 2020

Pays UE à 12 valeur moyenne par exploitation	Unités	Belgique	Danemark	Allemagne	Grèce	Espagne	France	Irlande
Nombre d'exploitations dans l'échantillon	nb	100 - 200	200 - 500	2 000 - 3 000	1 000 - 2 000	2 000 - 3 000	1 000 - 2 000	15 - 40
Nombre exploitations représentées	nb	6 781	10 232	46 395	94 719	129 677	87 021	2 801
Caractéristiques physiques								
Nombre d'unité de travail annuel	**UTA**	**1,19**	**1,38**	**1,85**	**0,88**	**1,31**	**1,58**	**1,04**
dont : UTA non salariées	UTA	1,03	0,78	1,07	0,74	1,01	1,24	0,87
Superficie agricole utilisée (en ha)	**ha**	**57,96**	**138,61**	**129,08**	**13,98**	**64,04**	**118,56**	**96,12**
dont Surface en céréales	ha	26,25	91,39	69,73	5,27	37,72	66,81	69,00
dont Surface autres cultures de plein champ	ha	15,99	28,14	29,04	4,79	10,71	31,84	12,23
dont Surface de prairies permanentes	ha	5,13	3,45	10,31	0,27	0,86	7,48	14,23
dont Surface fourragère	ha	10,13	9,77	23,84	2,06	2,80	13,13	11,60
Effectifs animaux (en tête)	**tête**	**7,72**	**3,50**	**9,36**	**0,28**	**0,23**	**9,31**	**12,48**
Bilan								
Total capitaux	**€**	**771 017**	**2 904 576**	**1 119 173**	**104 189**	**349 234**	**376 622**	**1 475 456**
Total capitaux fixes	**€**	**715 235**	**2 379 040**	**1 010 037**	**98 513**	**230 916**	**210 494**	**1 403 397**
Terres, cultures permanentes & quotas	€	557 567	1 960 116	787 738	64 570	202 202	78 279	1 272 942
(Part des terres en propriété)	*%*	*26,1 %*	*60,6 %*	*34,7 %*	*33,5 %*	*57,0 %*	*12,8 %*	*51,8 %*
Bâtiments	€	73 117	217 979	70 805	5 793	12 139	31 944	16 487
Matériel	€	76 372	199 206	125 041	27 973	16 340	80 009	109 850
Animaux reproducteurs	€	4 215	1 369	1 538	177	195	6 935	4 119
Actif circulant	**€**	**55 782**	**525 535**	**109 136**	**5 676**	**118 318**	**166 127**	**72 059**
Stocks de produits agricoles	€	6 156	60 707	6 199	75	2 140	31 055	2 035
Cheptel non-reproducteur	€	4 653	1 970	3 588	131	68	4 702	12 511
Créances, disponibilité et avances aux cultures	€	44 974	462 859	99 349	5 471	116 110	130 370	57 513
Fonds propres	**€**	**646 823**	**1 479 250**	**892 731**	**104 178**	**335 902**	**218 255**	**1 446 904**
Endettement	**€**	**124 194**	**1 425 325**	**226 442**	**11**	**13 332**	**158 367**	**28 552**
dont Dettes à long ou moyen terme	€	114 211	1 248 466	161 526	2	7 049	98 855	27 502
dont Dettes à court terme	€	9 983	176 859	64 916	9	6 283	59 512	1 050
Investissement corporel (acquisitions - cessions)	**€**	**26 775**	**36 099**	**51 584**	**1 237**	**2 697**	**32 797**	**26 740**
Taux d'endettement (Dettes/Actif)	%	16,1 %	49,1 %	20,2 %	0,0 %	3,8 %	42,0 %	1,9 %
Total Produits courants	**€**	**166 791**	**360 652**	**265 435**	**31 300**	**76 110**	**203 064**	**183 919**
Production végétale	**€**	**125 998**	**186 331**	**179 776**	**21 192**	**60 769**	**147 171**	**130 274**
dont céréales	€	43 717	103 229	82 048	5 870	29 909	77 502	96 085
dont légumes et fleurs	€	19 602	4 157	11 162	2 243	9 021	15 776	0
dont cultures fourragères	€	8 142	8 971	16 584	2 237	2 128	2 000	2 864
Production animale	**€**	**7 303**	**3 325**	**11 006**	**281**	**291**	**7 812**	**9 945**
Subventions d'exploitation	**€**	**26 319**	**53 638**	**45 775**	**9 541**	**14 347**	**31 315**	**36 338**
dont aides découplées	€	16 824	39 446	34 889	5 245	11 584	25 058	32 290
dont subventions aux cultures	€	0	0	0	2 319	1 270	1 455	438
dont subventions aux productions animales	€	255	227	0	6	12	725	0
dont aides au développement rural	€	4 104	4 288	6 577	1 753	1 255	2 201	3 552
dont subvention zones défavorisées	€	85	0	774	559	277	523	864
Total Charges	**€**	**121 257**	**302 387**	**224 950**	**20 835**	**49 279**	**172 858**	**123 594**
Charges spécifiques végétaux	**€**	**38 565**	**59 846**	**55 173**	**5 804**	**17 295**	**53 782**	**45 400**
dont semences et plants	€	14 237	13 660	15 153	1 532	5 205	13 643	8 179
dont engrais et amendements	€	9 923	20 054	18 380	2 380	7 609	22 050	21 868
dont produits phytosanitaires	€	12 596	15 548	17 247	1 534	3 870	17 308	15 104
Charges spécifiques animaux	**€**	**4 919**	**3 448**	**7 108**	**176**	**141**	**2 911**	**4 741**
Charges spécifiques aux activités non agricoles	**€**	**323**	**34 802**	**4 359**	**78**	**27**	**1 385**	**9**
Frais généraux	**€**	**35 378**	**80 210**	**67 091**	**7 734**	**17 455**	**59 516**	**33 166**
dont entretien bât. & matériels	€	10 267	35 581	23 950	1 294	3 539	17 009	12 932
dont énergie	€	4 701	10 772	16 776	3 300	4 664	9 907	6 846
dont sous-traitance (trav. par tiers)	€	16 532	20 582	13 614	1 521	4 612	18 660	9 282
Amortissements	**€**	**19 056**	**38 146**	**33 975**	**3 321**	**4 774**	**28 829**	**13 569**
Fermage	**€**	**16 386**	**31 076**	**29 938**	**2 630**	**4 232**	**16 470**	**21 092**
Personnel	**€**	**3 782**	**28 338**	**22 964**	**1 090**	**5 174**	**7 798**	**4 369**
Charges financières	**€**	**2 849**	**26 522**	**4 340**	**1**	**181**	**2 166**	**1 249**
Soldes intermédiaires de gestion								
Total Production brute	**€**	**140 472**	**307 014**	**219 660**	**21 759**	**61 763**	**171 749**	**147 581**
- Consommations intermédiaires	€	79 185	178 305	133 732	13 792	34 918	117 595	83 315
- Frais spécifiques	€	43 807	98 095	66 641	6 059	17 463	58 079	50 149
- Frais généraux	€	35 378	80 210	67 091	7 734	17 455	59 516	33 166
+ Balance subventions d'exploitation & taxes	€	24 771	48 413	44 019	9 229	14 370	29 006	35 330
Valeur ajoutée brute d'exploitation	**€**	**86 058**	**177 121**	**129 947**	**17 196**	**41 214**	**83 161**	**99 596**
+ Balance subv. & taxes sur investissement	€	260	151	2 175	23	82	451	397
- Facteurs externes	€	23 017	85 936	57 242	3 722	9 586	26 434	26 710
- Salaires payés	€	3 782	28 338	22 964	1 090	5 174	7 798	4 369
- Fermage	€	16 386	31 076	29 938	2 630	4 232	16 470	21 092
Revenu brut d'exploitation	**€**	**62 781**	**91 336**	**70 530**	**13 497**	**31 546**	**57 178**	**73 282**
- Amortissements	€	19 056	38 146	33 975	3 321	4 774	28 829	13 569
Revenu net d'exploitation	**€**	**43 725**	**53 190**	**36 555**	**10 176**	**26 772**	**28 349**	**59 713**
Ratios d'activité								
Productivité globale (production brute / charges)	%	116,0 %	102,0 %	98,0 %	104,0 %	125,0 %	99,0 %	119,0 %
Dettes / production brute	%	88,4 %	464,3 %	103,1 %	0,1 %	21,6 %	92,2 %	19,3 %
Consommations intermédiaires / production brute	%	56,4 %	58,1 %	60,9 %	63,4 %	56,5 %	68,5 %	56,5 %
Taux de liquidité (actif circulant/Actif total)	%	7,2 %	18,1 %	9,8 %	5,4 %	33,9 %	44,1 %	4,9 %
Revenu brut d'exploitation par UTA non salarié	€	60 952	117 097	65 916	18 239	31 234	46 111	84 232
Revenu net d'exploitation par UTA non salarié	€	42 451	68 192	34 164	13 751	26 507	22 862	68 636
Charges de personnel par UTA salariée	€	23 638	47 230	29 441	8 385	17 247	22 935	27 306
Fermage payé par ha de SAU loué	€	382	569	355	283	154	159	455
Charges spécifiques aux végétaux par ha	€	665	432	427	415	270	454	472
dont engrais et amendements	€	171	145	142	170	119	186	228
dont produits phytosanitaires	€	217	112	134	110	60	146	157

retour sommaire

Grandes cultures - Exercice 2020 - Suite

Pays UE à 12 valeur moyenne par exploitation	Unités	Italie	Luxembourg	Pays-Bas	Portugal	Royaume-Uni	UE à 12
Nombre d'exploitations dans l'échantillon	nb	3 000 - 4 000	15 - 40	200 - 500	100 - 200	500 - 1 000	//
Nombre exploitations représentées	nb	192 702	82	8 499	14 569	26896,20373	620 373
Caractéristiques physiques							
Nombre d'unité de travail annuel	**UTA**	**1,17**	**1,23**	**1,74**	**1,35**	**2,12**	**1,32**
dont : UTA non salariées	UTA	0,96	0,92	1,22	1,06	1,05	0,99
Superficie agricole utilisée (en ha)	**ha**	**26,07**	**71,69**	**59,33**	**18,35**	**180,68**	**62,34**
dont Surface en céréales	ha	12,42	19,77	16,61	5,00	99,02	33,88
dont Surface autres cultures de plein champ	ha	3,61	10,61	28,00	1,05	33,98	13,31
dont Surface de prairies permanentes	ha	0,93	17,53	2,20	2,86	28,51	3,84
dont Surface fourragère	ha	6,18	38,52	7,04	3,50	26,15	8,09
Effectifs animaux (en tête)	**tête**	**0,48**	**12,06**	**2,36**	**0,92**	**16,70**	**3,22**
Bilan							
Total capitaux	**€**	**392 505**	**1 043 822**	**3 901 863**	**86 889**	**3 359 970**	**611 654**
Total capitaux fixes	**€**	**323 756**	**840 442**	**3 528 418**	**74 458**	**3 067 936**	**505 537**
Terres, cultures permanentes & quotas	€	287 004	521 272	3 109 525	44 676	2 787 384	419 900
(Part des terres en propriété)	*%*	*47,9 %*	*52,4 %*	*59,5 %*	*81,2 %*	*65,0 %*	*43,4 %*
Bâtiments	€	19 787	121 368	203 820	10 297	69 790	29 889
Matériel	€	16 793	191 388	213 254	19 152	203 767	50 324
Animaux reproducteurs	€	173	6 415	1 819	332	6 996	1 633
Actif circulant	**€**	**68 749**	**203 380**	**373 444**	**12 431**	**292 033**	**106 117**
Stocks de produits agricoles	€	3 237	6 270	92 363	1 903	61 124	11 323
Cheptel non-reproducteur	€	281	4 667	725	387	10 728	1 674
Créances, disponibilité et avances aux cultures	€	65 231	192 443	280 357	10 142	220 181	93 121
Fonds propres	**€**	**385 788**	**838 850**	**3 120 765**	**75 212**	**3 085 847**	**519 749**
Endettement	**€**	**6 718**	**204 971**	**781 097**	**11 677**	**274 123**	**91 905**
dont Dettes à long ou moyen terme	€	6 455	164 066	732 006	7 056	192 395	69 946
dont Dettes à court terme	€	263	40 905	49 091	4 621	81 728	21 960
Investissement corporel (acquisitions - cessions)	**€**	**731**	**47 760**	**61 528**	**7 171**	**41 456**	**13 262**
Taux d'endettement (Dettes/Actif)	%	1,7 %	19,6 %	20,0 %	13,4 %	8,2 %	10,7 %
Total Produits courants	**€**	**64 503**	**229 031**	**340 548**	**46 024**	**342 456**	**118 284**
Production végétale	**€**	**48 205**	**116 944**	**245 899**	**36 351**	**227 747**	**84 151**
dont céréales	€	16 965	19 410	26 957	6 046	125 381	37 989
dont légumes et fleurs	€	14 124	7 004	64 605	20 266	19 474	12 152
dont cultures fourragères	€	4 403	21 275	6 858	1 477	11 552	4 557
Production animale	**€**	**827**	**14 529**	**4 103**	**392**	**11 480**	**3 024**
Subventions d'exploitation	**€**	**12 008**	**46 488**	**26 983**	**7 124**	**56 334**	**20 323**
dont aides découplées	€	8 194	18 630	21 775	4 467	46 801	15 307
dont subventions aux cultures	€	914	90	0	838	0	1 129
dont subventions aux productions animales	€	15	0	0	46	65	120
dont aides au développement rural	€	2 410	21 815	4 239	1 464	8 054	2 655
dont subvention zones défavorisées	€	359	8 753	0	818	4	411
Total Charges	**€**	**38 092**	**198 727**	**301 433**	**32 948**	**288 145**	**90 677**
Charges spécifiques végétaux	**€**	**13 472**	**41 777**	**87 747**	**14 880**	**84 901**	**27 208**
dont semences et plants	€	4 605	16 706	40 765	3 980	19 292	7 708
dont engrais et amendements	€	4 454	9 974	11 662	4 029	29 260	9 867
dont produits phytosanitaires	€	2 730	11 278	26 074	4 159	25 540	7 635
Charges spécifiques animaux	**€**	**331**	**8 181**	**2 121**	**338**	**9 766**	**1 693**
Charges spécifiques aux activités non agricoles	**€**	**760**	**368**	**2 303**	**10**	**1 205**	**1 436**
Frais généraux	**€**	**11 475**	**68 251**	**90 591**	**8 714**	**91 603**	**29 045**
dont entretien bât. & matériels	€	1 874	23 313	25 743	2 015	28 191	8 079
dont énergie	€	4 328	7 250	19 925	2 871	17 237	6 816
dont sous-traitance (trav. par tiers)	€	2 515	26 238	20 663	1 909	22 665	7 489
Amortissements	**€**	**4 484**	**51 382**	**55 352**	**4 034**	**42 546**	**13 086**
Fermage	**€**	**3 064**	**17 327**	**25 778**	**1 577**	**18 660**	**8 775**
Personnel	**€**	**4 317**	**8 398**	**20 462**	**3 010**	**32 650**	**7 696**
Charges financières	**€**	**189**	**3 042**	**17 079**	**384**	**6 813**	**1 738**
Soldes intermédiaires de gestion							
Total Production brute	**€**	**52 495**	**182 543**	**313 565**	**38 900**	**286 122**	**97 961**
- Consommations intermédiaires	€	26 037	118 578	182 762	23 943	187 475	59 381
- Frais spécifiques	€	14 562	50 326	92 171	15 230	95 873	30 336
- Frais généraux	€	11 475	68 251	90 591	8 714	91 603	29 045
+ Balance subventions d'exploitation & taxes	€	10 988	54 017	21 162	6 929	55 202	19 268
Valeur ajoutée brute d'exploitation	**€**	**37 446**	**117 983**	**151 965**	**21 886**	**153 848**	**57 848**
+ Balance subv. & taxes sur investissement	€	305	1 211	3 203	268	339	413
- Facteurs externes	€	7 571	28 767	63 320	4 971	58 123	18 210
- Salaires payés	€	4 317	8 398	20 462	3 010	32 650	7 696
- Fermage	€	3 064	17 327	25 778	1 577	18 660	8 775
Revenu brut d'exploitation	**€**	**30 180**	**90 427**	**91 849**	**17 183**	**96 064**	**39 687**
- Amortissements	€	4 484	51 382	55 352	4 034	42 546	13 086
Revenu net d'exploitation	**€**	**25 696**	**39 045**	**36 497**	**13 149**	**53 518**	**26 601**
Ratios d'activité							
Productivité globale (production brute / charges)	%	138,0 %	92,0 %	104,0 %	118,0 %	99,0 %	118,1 %
Dettes / production brute	%	12,8 %	112,3 %	249,1 %	30,0 %	95,8 %	46,1 %
Consommations intermédiaires / production brute	%	49,6 %	65,0 %	58,3 %	61,6 %	65,5 %	58,0 %
Taux de liquidité (actif circulant/Actif total)	%	17,5 %	19,5 %	9,6 %	14,3 %	8,7 %	21,5 %
Revenu brut d'exploitation par UTA non salarié	€	31 438	98 290	75 286	16 210	91 490	38 846
Revenu net d'exploitation par UTA non salarié	€	26 767	42 440	29 916	12 405	50 970	26 532
Charges de personnel par UTA salariée	€	20 557	27 090	38 608	10 379	30 802	19 962
Fermage payé par ha de SAU loué	€	226	508	1 073	457	295	248
Charges spécifiques aux végétaux par ha	€	517	583	1 479	811	470	452
dont engrais et amendements	€	171	139	197	220	162	161
dont produits phytosanitaires	€	105	157	439	227	141	115

Horticulture et maraîchage - Exercice 2020

Pays UE à 12 valeur moyenne par exploitation	Unités	Belgique	Danemark	Allemagne	Grèce	Espagne	France	Irlande
Nombre d'exploitations dans l'échantillon	nb	100 - 200	100 - 200	100 - 200	40 - 100	500 - 1 000	500 - 1 000	//
Nombre exploitations représentées	nb	1 879	423	5 015	8 413	25 348	11 281	//
Caractéristiques physiques								
Nombre d'unité de travail annuel	**UTA**	**6,36**	**11,95**	**5,99**	**2,09**	**5,00**	**4,05**	**//**
dont : UTA non salariées	UTA	2,00	1,10	1,47	1,10	1,14	1,37	//
Superficie agricole utilisée (en ha)	**ha**	**12,92**	**32,18**	**8,62**	**2,47**	**8,30**	**10,39**	**//**
Effectifs animaux (en tête)	**tête**	**2,26**	**0,28**	**0,06**	**0,21**	**0,15**	**0,75**	**//**
Bilan								
Total capitaux	**€**	**1 111 783**	**1 842 166**	**638 385**	**88 276**	**607 319**	**301 974**	**//**
Total capitaux fixes	**€**	**922 256**	**1 157 021**	**489 344**	**84 372**	**306 031**	**161 420**	**//**
Terres, cultures permanentes & quotas	€	367 135	545 365	218 014	48 461	227 666	23 312	//
(Part des terres en propriété)	%	*38,1 %*	*45,6 %*	*49,0 %*	*58,3 %*	*52,7 %*	*24,6 %*	//
Bâtiments	€	398 390	405 270	140 598	24 354	59 913	77 001	//
Matériel	€	153 844	197 020	116 989	11 433	17 635	55 833	//
Animaux reproducteurs	€	1 421	103	24	124	148	816	//
Actif circulant	**€**	**189 527**	**685 145**	**149 041**	**3 904**	**301 289**	**140 553**	**//**
Stocks de produits agricoles	€	71 189	174 144	2 894	85	1 229	11 233	//
Cheptel non-reproducteur	€	1 513	81	32	17	30	389	//
Créances, disponibilité et avances aux cultures	€	116 825	510 920	146 115	3 802	300 030	128 931	//
Fonds propres	**€**	**755 511**	**884 295**	**394 556**	**87 895**	**583 882**	**134 917**	**//**
Endettement	**€**	**356 272**	**957 871**	**243 829**	**380**	**23 438**	**167 056**	**//**
dont Dettes à long ou moyen terme	€	315 330	628 330	162 523	380	17 626	98 236	//
dont Dettes à court terme	€	40 942	329 541	81 306	0	5 811	68 820	//
Investissement corporel (acquisitions - cessions)	**€**	**126 400**	**88 391**	**49 589**	**2 420**	**5 235**	**33 516**	**//**
Taux d'endettement (Dettes/Actif)	%	32,0 %	52,0 %	38,2 %	0,4 %	3,9 %	55,3 %	//
Total Produits courants	**€**	**733 416**	**1 574 576**	**560 489**	**51 225**	**237 038**	**310 409**	**//**
Production végétale	**€**	**635 662**	**1 498 559**	**500 411**	**48 235**	**234 290**	**293 587**	**//**
dont légumes et fleurs	€	522 917	1 172 525	434 894	43 849	195 200	277 896	//
dont vergers	€	14	8 505	74	1 577	15 430	2 348	//
Production animale	**€**	**1 934**	**366**	**83**	**256**	**107**	**835**	**//**
Subventions d'exploitation	**€**	**15 826**	**14 473**	**4 419**	**2 334**	**2 207**	**8 748**	**//**
dont aides découplées	€	2 385	7 680	1 924	705	490	1 650	//
dont subventions aux cultures	€	0	0	0	51	1 292	63	//
dont subventions aux productions animales	€	113	0	0	6	8	68	//
dont aides au développement rural	€	3 258	1 506	239	344	130	2 637	//
dont subvention zones défavorisées	€	0	0	37	107	24	85	//
Total Charges	**€**	**600 741**	**1 438 357**	**471 195**	**34 775**	**161 534**	**250 215**	**//**
Charges spécifiques végétaux	**€**	**206 201**	**550 793**	**140 043**	**13 454**	**47 553**	**66 777**	**//**
dont semences et plants	€	128 205	250 027	79 716	3 738	20 915	39 158	//
dont engrais et amendements	€	22 780	55 190	5 347	4 612	10 809	12 129	//
dont produits phytosanitaires	€	13 390	21 470	5 641	3 708	10 442	4 700	//
Charges spécifiques animaux	**€**	**1 011**	**528**	**465**	**68**	**78**	**383**	**//**
Charges spécifiques aux activités non agricoles	**€**	**42 967**	**2 346**	**48 284**	**99**	**0**	**636**	**//**
Frais généraux	**€**	**155 316**	**258 668**	**114 726**	**8 605**	**32 961**	**85 498**	**//**
dont entretien bât. & matériels	€	40 379	69 249	28 901	2 984	8 454	19 663	//
dont énergie	€	83 784	97 650	33 812	2 723	7 482	19 393	//
dont sous-traitance (trav. par tiers)	€	12 143	16 665	4 914	259	3 786	21 131	//
Amortissements	**€**	**68 404**	**70 292**	**37 410**	**3 973**	**8 612**	**28 182**	**//**
Fermage	**€**	**7 317**	**36 251**	**6 898**	**1 125**	**5 273**	**4 280**	**//**
Personnel	**€**	**112 662**	**493 965**	**117 753**	**7 444**	**66 613**	**62 401**	**//**
Charges financières	**€**	**6 863**	**25 514**	**5 617**	**8**	**446**	**2 058**	**//**
Soldes intermédiaires de gestion								
Total Production brute	**€**	**717 590**	**1 560 103**	**556 070**	**48 891**	**234 831**	**301 661**	**//**
- Consommations intermédiaires	€	405 495	812 335	303 518	22 225	80 591	153 294	//
- Frais spécifiques	€	250 180	553 667	188 792	13 621	47 630	67 795	//
- Frais généraux	€	155 316	258 668	114 726	8 605	32 961	85 498	//
+ Balance subventions d'exploitation & taxes	€	11 584	10 301	10 171	1 950	7 354	7 364	//
Valeur ajoutée brute d'exploitation	**€**	**323 679**	**758 069**	**262 724**	**28 616**	**161 594**	**155 731**	**//**
+ Balance subv. & taxes sur investissement	€	2 841	1 219	1 455	20	311	3 774	//
- Facteurs externes	€	126 842	555 730	130 267	8 577	72 332	68 740	//
- Salaires payés	€	112 662	493 965	117 753	7 444	66 613	62 401	//
- Fermage	€	7 317	36 251	6 898	1 125	5 273	4 280	//
Revenu brut d'exploitation	**€**	**199 678**	**203 559**	**131 001**	**20 059**	**88 952**	**90 766**	**//**
- Amortissements	€	68 404	70 292	37 410	3 973	8 612	28 182	//
Revenu net d'exploitation	**€**	**131 274**	**133 267**	**93 591**	**16 086**	**80 340**	**62 584**	**//**
Ratios d'activité								
Productivité globale (production brute / charges)	%	119,0 %	108,0 %	118,0 %	141,0 %	145,0 %	121,0 %	//
Dettes / production brute	%	49,6 %	61,4 %	43,8 %	0,8 %	10,0 %	55,4 %	//
Consommations intermédiaires / production brute	%	56,5 %	52,1 %	54,6 %	45,5 %	34,3 %	50,8 %	//
Taux de liquidité (actif circulant/Actif total)	%	17,0 %	37,2 %	23,3 %	4,4 %	49,6 %	46,5 %	//
Revenu brut d'exploitation par UTA non salarié	€	99 839	185 054	89 116	18 235	78 028	66 253	//
Revenu net d'exploitation par UTA non salarié	€	65 637	121 152	63 667	14 624	70 474	45 682	//
Charges de personnel par UTA salariée	€	25 840	45 527	26 052	7 519	17 257	23 371	//
Fermage payé par ha de SAU loué	€	915	2 069	1 568	1 092	1 342	547	//
Charges spécifiques aux végétaux par ha	€	15 960	17 116	16 246	5 447	5 729	6 427	//
dont engrais et amendements	€	1 763	1 715	620	1 867	1 302	1 167	//
dont produits phytosanitaires	€	1 036	667	654	1 501	1 258	452	//

retour sommaire

Horticulture et maraîchage - Exercice 2020 - Suite

Pays UE à 12 valeur moyenne par exploitation	Unités	Italie	Luxembourg	Pays-Bas	Portugal	Royaume-Uni	UE à 12
Nombre d'exploitations dans l'échantillon	nb	200 - 500	//	200 - 500	100 - 200	40 - 100	//
Nombre exploitations représentées	nb	16 907	//	7 207	7 081	1 521	85 075
Caractéristiques physiques							
Nombre d'unité de travail annuel	**UTA**	**2,49**	**//**	**8,81**	**1,64**	**13,58**	**4,41**
dont : UTA non salariées	UTA	1,30	//	1,61	1,19	1,53	1,29
Superficie agricole utilisée (en ha)	**ha**	**5,31**	**//**	**13,03**	**3,46**	**22,30**	**7,89**
Effectifs animaux (en tête)	**tête**	**0,41**	**//**	**1,49**	**0,30**	**0,14**	**0,45**
Bilan							
Total capitaux	**€**	**341 134**	**//**	**2 329 566**	**67 371**	**1 404 018**	**596 914**
Total capitaux fixes	**€**	**157 543**	**//**	**1 743 054**	**60 213**	**957 876**	**377 002**
Terres, cultures permanentes & quotas	€	111 850	//	1 093 584	30 334	463 925	225 076
(Part des terres en propriété)	%	*47,1 %*	//	*44,1 %*	*88,4 %*	*31,0 %*	*49,7 %*
Bâtiments	€	31 269	//	291 935	19 084	285 263	87 205
Matériel	€	14 150	//	356 452	10 664	208 631	62 688
Animaux reproducteurs	€	274	//	1 083	131	56	356
Actif circulant	**€**	**183 592**	**//**	**586 512**	**7 158**	**446 141**	**219 913**
Stocks de produits agricoles	€	17 511	//	40 194	855	67 734	12 640
Cheptel non-reproducteur	€	331	//	324	117	13	201
Créances, disponibilité et avances aux cultures	€	165 749	//	545 994	6 186	378 395	207 072
Fonds propres	**€**	**338 691**	**//**	**1 442 152**	**64 119**	**861 821**	**455 112**
Endettement	**€**	**2 444**	**//**	**887 414**	**3 252**	**542 196**	**141 802**
dont Dettes à long ou moyen terme	€	2 292	//	712 154	1 174	345 242	105 038
dont Dettes à court terme	€	152	//	175 260	2 078	196 954	36 763
Investissement corporel (acquisitions - cessions)	**€**	**6 462**	**//**	**129 701**	**2 853**	**142 648**	**27 457**
Taux d'endettement (Dettes/Actif)	%	0,7 %	//	38,1 %	4,8 %	38,6 %	16,2 %
Total Produits courants	**€**	**154 145**	**//**	**1 368 515**	**31 082**	**1 138 447**	**343 422**
Production végétale	**€**	**147 818**	**//**	**1 213 625**	**27 895**	**1 073 588**	**318 195**
dont légumes et fleurs	€	98 083	//	966 592	24 583	677 362	257 891
dont vergers	€	1 264	//	762	908	93	5 505
Production animale	**€**	**324**	**//**	**2 802**	**127**	**0**	**530**
Subventions d'exploitation	**€**	**2 571**	**//**	**7 499**	**2 046**	**14 830**	**4 312**
dont aides découplées	€	836	//	3 411	866	3 869	1 235
dont subventions aux cultures	€	30	//	0	110	0	413
dont subventions aux productions animales	€	32	//	5	24	0	23
dont aides au développement rural	€	551	//	2 899	586	491	929
dont subvention zones défavorisées	€	20	//	0	358	0	65
Total Charges	**€**	**101 581**	**//**	**1 129 735**	**19 378**	**1 026 700**	**268 800**
Charges spécifiques végétaux	**€**	**45 324**	**//**	**380 911**	**6 854**	**410 152**	**89 080**
dont semences et plants	€	19 083	//	221 554	2 487	224 448	47 348
dont engrais et amendements	€	9 890	//	14 010	1 124	51 399	10 542
dont produits phytosanitaires	€	4 419	//	25 979	1 579	14 314	8 302
Charges spécifiques animaux	**€**	**159**	**//**	**1 546**	**192**	**87**	**313**
Charges spécifiques aux activités non agricoles	**€**	**416**	**//**	**41 000**	**8**	**90**	**7 459**
Frais généraux	**€**	**21 211**	**//**	**293 364**	**4 051**	**182 535**	**66 156**
dont entretien bât. & matériels	€	2 491	//	59 418	1 323	50 716	14 906
dont énergie	€	8 125	//	87 332	1 863	72 821	19 869
dont sous-traitance (trav. par tiers)	€	4 593	//	61 374	79	14 935	10 982
Amortissements	**€**	**6 184**	**//**	**97 584**	**3 379**	**68 926**	**21 770**
Fermage	**€**	**2 210**	**//**	**29 429**	**176**	**18 123**	**6 269**
Personnel	**€**	**25 977**	**//**	**265 329**	**4 580**	**338 012**	**74 806**
Charges financières	**€**	**101**	**//**	**20 572**	**139**	**8 777**	**2 947**
Soldes intermédiaires de gestion							
Total Production brute	**€**	**151 574**	**//**	**1 361 016**	**29 036**	**1 123 617**	**339 110**
- Consommations intermédiaires	€	67 110	//	716 821	11 104	592 862	163 007
- Frais spécifiques	€	45 899	//	423 457	7 053	410 328	96 852
- Frais généraux	€	21 211	//	293 364	4 051	182 535	66 156
+ Balance subventions d'exploitation & taxes	€	784	//	3 906	1 858	14 076	5 160
Valeur ajoutée brute d'exploitation	**€**	**85 248**	**//**	**648 100**	**19 790**	**544 832**	**181 263**
+ Balance subv. & taxes sur investissement	€	342	//	4 033	633	1 361	1 236
- Facteurs externes	€	28 287	//	315 330	4 895	364 912	84 023
- Salaires payés	€	25 977	//	265 329	4 580	338 012	74 806
- Fermage	€	2 210	//	29 429	176	18 123	6 269
Revenu brut d'exploitation	**€**	**57 303**	**//**	**336 803**	**15 528**	**181 282**	**98 120**
- Amortissements	€	6 184	//	97 584	3 379	68 926	21 770
Revenu net d'exploitation	**€**	**51 119**	**//**	**239 219**	**12 149**	**112 356**	**76 349**
Ratios d'activité							
Productivité globale (production brute / charges)	%	149,0 %	//	120,0 %	150,0 %	109,0 %	137,5 %
Dettes / production brute	%	1,6 %	//	65,2 %	11,2 %	48,3 %	22,0 %
Consommations intermédiaires / production brute	%	44,3 %	//	52,7 %	38,2 %	52,8 %	43,6 %
Taux de liquidité (actif circulant/Actif total)	%	53,8 %	//	25,2 %	10,6 %	31,8 %	36,8 %
Revenu brut d'exploitation par UTA non salarié	€	44 079	//	209 194	13 049	118 485	71 901
Revenu net d'exploitation par UTA non salarié	€	39 322	//	148 583	10 209	73 435	56 870
Charges de personnel par UTA salariée	€	21 829	//	36 903	10 178	28 051	20 130
Fermage payé par ha de SAU loué	€	786	//	4 042	440	1 178	1 260
Charges spécifiques aux végétaux par ha	€	8 536	//	29 233	1 981	18 392	9 160
dont engrais et amendements	€	1 863	//	1 075	325	2 305	1 341
dont produits phytosanitaires	€	832	//	1 994	456	642	1 032

Viticulture - Exercice 2020

Pays UE à 12 valeur moyenne par exploitation	Unités	Belgique	Danemark	Allemagne	Grèce	Espagne	France	Irlande
Nombre d'exploitations dans l'échantillon	nb	//	//	200 - 500	40 - 100	500 - 1 000	1 000 - 2 000	//
Nombre exploitations représentées	nb	//	//	7 676	9 546	39 590	47 269	//
Caractéristiques physiques								
Nombre d'unité de travail annuel	**UTA**	**//**	**//**	**2,52**	**0,97**	**1,62**	**2,60**	**//**
dont : UTA non salariées	UTA	//	//	1,60	0,78	0,99	1,26	//
Superficie agricole utilisée (en ha)	**ha**	**//**	**//**	**13,57**	**6,21**	**25,45**	**24,05**	**//**
dont Surfaces en vignes	ha	//	//	9,89	2,69	17,22	14,99	//
Effectifs animaux (en tête)	**tête**	**//**	**//**	**0,15**	**0,02**	**0,00**	**0,35**	**//**
Bilan								
Total capitaux	**€**	**//**	**//**	**622 985**	**86 853**	**279 944**	**654 895**	**//**
Total capitaux fixes	**€**	**//**	**//**	**494 634**	**79 726**	**179 198**	**256 209**	**//**
Terres, cultures permanentes & quotas	€	//	//	366 491	60 423	158 587	133 932	//
(Part des terres en propriété)	*%*	//	//	*37,8 %*	*67,6 %*	*84,1 %*	*28,6 %*	//
Bâtiments	€	//	//	58 435	4 339	10 284	57 870	//
Matériel	€	//	//	59 582	14 953	10 327	57 412	//
Animaux reproducteurs	€	//	//	38	12	0	218	//
Actif circulant	**€**	**//**	**//**	**128 351**	**7 127**	**100 746**	**398 686**	**//**
Stocks de produits agricoles	€	//	//	39 745	2 966	947	260 989	//
Cheptel non-reproducteur	€	//	//	37	146	3	190	//
Créances, disponibilité et avances aux cultures	€	//	//	88 568	4 015	99 796	137 508	//
Fonds propres	**€**	**//**	**//**	**537 542**	**86 853**	**271 567**	**434 089**	**//**
Endettement	**€**	**//**	**//**	**85 443**	**0**	**8 377**	**220 807**	**//**
dont Dettes à long ou moyen terme	€	//	//	57 831	0	5 335	115 299	//
dont Dettes à court terme	€	//	//	27 612	0	3 042	105 508	//
Investissement corporel (acquisitions - cessions)	**€**	**//**	**//**	**25 956**	**1 149**	**2 882**	**30 210**	**//**
Taux d'endettement (Dettes/Actif)	%	//	//	13,7 %	0,0 %	3,0 %	33,7 %	//
Total Produits courants	**€**	**//**	**//**	**182 953**	**23 431**	**55 907**	**225 906**	**//**
Production végétale	**€**	**//**	**//**	**161 698**	**19 343**	**48 908**	**210 813**	**//**
dont vignes	€	//	//	157 456	15 376	44 062	204 114	//
Production animale	**€**	**//**	**//**	**256**	**162**	**1**	**214**	**//**
Subventions d'exploitation	**€**	**//**	**//**	**6 950**	**3 762**	**6 251**	**7 724**	**//**
dont aides découplées	€	//	//	3 739	2 516	3 066	2 121	//
dont subventions aux cultures	€	//	//	0	125	1 123	59	//
dont subventions aux productions animales	€	//	//	0	0	1	19	//
dont aides au développement rural	€	//	//	788	840	1 500	985	//
dont subvention zones défavorisées	€	//	//	21	305	256	149	//
Total Charges	**€**	**//**	**//**	**125 754**	**13 675**	**31 765**	**175 585**	**//**
Charges spécifiques végétaux	**€**	**//**	**//**	**28 369**	**3 685**	**6 545**	**24 278**	**//**
dont semences et plants	€	//	//	656	193	276	1 313	//
dont engrais et amendements	€	//	//	1 790	1 333	2 775	4 674	//
dont produits phytosanitaires	€	//	//	4 884	1 611	3 052	9 194	//
Charges spécifiques animaux	**€**	**//**	**//**	**63**	**41**	**0**	**80**	**//**
Charges spécifiques aux activités non agricoles	**€**	**//**	**//**	**2 538**	**18**	**107**	**318**	**//**
Frais généraux	**€**	**//**	**//**	**42 920**	**5 012**	**9 671**	**67 179**	**//**
dont entretien bât. & matériels	€	//	//	14 021	1 407	2 719	16 082	//
dont énergie	€	//	//	5 707	1 892	2 762	5 532	//
dont sous-traitance (trav. par tiers)	€	//	//	6 348	417	1 577	22 763	//
Amortissements	**€**	**//**	**//**	**20 717**	**2 823**	**4 006**	**27 515**	**//**
Fermage	**€**	**//**	**//**	**8 604**	**391**	**985**	**20 171**	**//**
Personnel	**€**	**//**	**//**	**20 859**	**1 704**	**10 309**	**33 619**	**//**
Charges financières	**€**	**//**	**//**	**1 683**	**0**	**142**	**2 424**	**//**
Soldes intermédiaires de gestion								
Total Production brute	**€**	**//**	**//**	**176 003**	**19 669**	**49 656**	**218 182**	**//**
- Consommations intermédiaires	€	//	//	73 890	8 757	16 323	91 856	//
- Frais spécifiques	€	//	//	30 969	3 745	6 652	24 677	//
- Frais généraux	€	//	//	42 920	5 012	9 671	67 179	//
+ Balance subventions d'exploitation & taxes	€	//	//	18 233	3 614	6 254	4 999	//
Valeur ajoutée brute d'exploitation	**€**	**//**	**//**	**120 346**	**14 526**	**39 587**	**131 325**	**//**
+ Balance subv. & taxes sur investissement	€	//	//	2 890	0	126	2 221	//
- Facteurs externes	€	//	//	31 146	2 095	11 436	56 213	//
- Salaires payés	€	//	//	20 859	1 704	10 309	33 619	//
- Fermage	€	//	//	8 604	391	985	20 171	//
Revenu brut d'exploitation	**€**	**//**	**//**	**86 309**	**12 431**	**28 025**	**77 332**	**//**
- Amortissements	€	//	//	20 717	2 823	4 006	27 515	//
Revenu net d'exploitation	**€**	**//**	**//**	**65 592**	**9 608**	**24 019**	**49 817**	**//**
Ratios d'activité								
Productivité globale (production brute / charges)	%	//	//	140,0 %	144,0 %	156,0 %	124,0 %	//
Dettes / production brute	%	//	//	48,5 %	0,0 %	16,9 %	101,2 %	//
Consommations intermédiaires / production brute	%	//	//	42,0 %	44,5 %	32,9 %	42,1 %	//
Taux de liquidité (actif circulant/Actif total)	%	//	//	20,6 %	8,2 %	36,0 %	60,9 %	//
Revenu brut d'exploitation par UTA non salarié	€	//	//	53 943	15 937	28 308	61 375	//
Revenu net d'exploitation par UTA non salarié	€	//	//	40 995	12 318	24 262	39 537	//
Charges de personnel par UTA salariée	€	//	//	22 673	8 968	16 363	25 277	//
Fermage payé par ha de SAU loué	€	//	//	1 019	195	243	1 175	//
Charges spécifiques aux végétaux par ha	€	//	//	2 091	593	257	1 009	//
dont engrais et amendements	€	//	//	132	215	109	194	//
dont produits phytosanitaires	€	//	//	360	259	120	382	//

retour sommaire

Viticulture - Exercice 2020 - Suite

Pays UE à 12 valeur moyenne par exploitation	Unités	Italie	Luxembourg	Pays-Bas	Portugal	Royaume-Uni	UE à 12
Nombre d'exploitations dans l'échantillon	nb	1 000 - 2000	15 - 40	//	200 - 500	//	//
Nombre exploitations représentées	nb	88 692	120	//	11 515	//	204 408
Caractéristiques physiques							
Nombre d'unité de travail annuel	**UTA**	**1,22**	**2,50**	**//**	**1,62**	**//**	**1,68**
dont : UTA non salariées	UTA	0,91	1,21	//	1,06	//	1,03
Superficie agricole utilisée (en ha)	**ha**	**8,63**	**9,09**	**//**	**9,70**	**//**	**15,59**
dont Surfaces en vignes	ha	5,25	7,71	//	7,04	//	9,98
Effectifs animaux (en tête)	**tête**	**0,14**	**0,80**	**//**	**0,11**	**//**	**0,15**
Bilan							
Total capitaux	**€**	**339 149**	**924 452**	**//**	**166 606**	**//**	**390 198**
Total capitaux fixes	**€**	**221 964**	**622 702**	**//**	**133 578**	**//**	**220 453**
Terres, cultures permanentes & quotas	€	186 641	445 252	//	103 260	//	165 333
(Part des terres en propriété)	*%*	*61,0 %*	*72,5 %*	*//*	*91,1 %*	*//*	*59,1 %*
Bâtiments	€	21 366	93 173	//	12 317	//	27 790
Matériel	€	13 934	83 834	//	17 920	//	25 317
Animaux reproducteurs	€	23	443	//	81	//	67
Actif circulant	**€**	**117 185**	**301 750**	**//**	**33 028**	**//**	**169 745**
Stocks de produits agricoles	€	19 942	64 382	//	20 955	//	72 039
Cheptel non-reproducteur	€	60	343	//	33	//	81
Créances, disponibilité et avances aux cultures	€	97 182	237 025	//	12 040	//	97 625
Fonds propres	**€**	**330 288**	**843 095**	**//**	**155 822**	**//**	**329 806**
Endettement	**€**	**8 861**	**81 357**	**//**	**10 784**	**//**	**60 392**
dont Dettes à long ou moyen terme	€	8 339	65 041	//	610	//	33 559
dont Dettes à court terme	€	523	16 316	//	10 174	//	26 834
Investissement corporel (acquisitions - cessions)	**€**	**2 879**	**19 906**	**//**	**18 697**	**//**	**10 887**
Taux d'endettement (Dettes/Actif)	%	2,6 %	8,8 %	//	6,5 %	//	10,4 %
Total Produits courants	**€**	**67 817**	**201 827**	**//**	**52 070**	**//**	**103 511**
Production végétale	**€**	**60 749**	**169 481**	**//**	**44 720**	**//**	**94 176**
dont vignes	€	56 113	169 481	//	43 789	//	89 280
Production animale	**€**	**304**	**441**	**//**	**49**	**//**	**202**
Subventions d'exploitation	**€**	**4 821**	**21 671**	**//**	**3 770**	**//**	**5 750**
dont aides découplées	€	1 791	3 082	//	1 161	//	2 187
dont subventions aux cultures	€	79	0	//	249	//	285
dont subventions aux productions animales	€	1	0	//	11	//	6
dont aides au développement rural	€	1 781	7 178	//	1 935	//	1 473
dont subvention zones défavorisées	€	65	195	//	1 024	//	185
Total Charges	**€**	**34 150**	**142 016**	**//**	**30 830**	**//**	**68 755**
Charges spécifiques végétaux	**€**	**10 925**	**27 255**	**//**	**13 168**	**//**	**13 617**
dont semences et plants	€	477	735	//	112	//	604
dont engrais et amendements	€	1 983	715	//	736	//	2 650
dont produits phytosanitaires	€	2 690	7 699	//	2 306	//	4 277
Charges spécifiques animaux	**€**	**44**	**135**	**//**	**50**	**//**	**45**
Charges spécifiques aux activités non agricoles	**€**	**318**	**0**	**//**	**0**	**//**	**328**
Frais généraux	**€**	**9 120**	**39 002**	**//**	**6 261**	**//**	**23 587**
dont entretien bât. & matériels	€	1 636	13 408	//	1 448	//	5 637
dont énergie	€	2 550	4 413	//	1 528	//	3 312
dont sous-traitance (trav. par tiers)	€	1 417	2 902	//	2 198	//	6 568
Amortissements	**€**	**5 367**	**31 357**	**//**	**4 444**	**//**	**10 646**
Fermage	**€**	**1 020**	**4 379**	**//**	**1 204**	**//**	**5 710**
Personnel	**€**	**7 196**	**38 277**	**//**	**5 695**	**//**	**14 100**
Charges financières	**€**	**160**	**1 611**	**//**	**7**	**//**	**722**
Soldes intermédiaires de gestion							
Total Production brute	**€**	**62 996**	**180 156**	**//**	**48 300**	**//**	**97 760**
- Consommations intermédiaires	€	20 407	66 392	//	19 479	//	37 578
- Frais spécifiques	€	11 287	27 391	//	13 218	//	13 991
- Frais généraux	€	9 120	39 002	//	6 261	//	23 587
+ Balance subventions d'exploitation & taxes	€	5 181	29 527	//	3 422	//	5 679
Valeur ajoutée brute d'exploitation	**€**	**47 771**	**143 290**	**//**	**32 244**	**//**	**65 862**
+ Balance subv. & taxes sur investissement	€	391	2 896	//	943	//	871
- Facteurs externes	€	8 376	44 267	//	6 907	//	20 531
- Salaires payés	€	7 196	38 277	//	5 695	//	14 100
- Fermage	€	1 020	4 379	//	1 204	//	5 710
Revenu brut d'exploitation	**€**	**39 785**	**101 919**	**//**	**26 280**	**//**	**45 935**
- Amortissements	€	5 367	31 357	//	4 444	//	10 646
Revenu net d'exploitation	**€**	**34 418**	**70 562**	**//**	**21 836**	**//**	**35 289**
Ratios d'activité							
Productivité globale (production brute / charges)	%	184,0 %	127,0 %	//	157,0 %	//	159,6 %
Dettes / production brute	%	14,1 %	45,2 %	//	22,3 %	//	35,9 %
Consommations intermédiaires / production brute	%	32,4 %	36,9 %	//	40,3 %	//	36,1 %
Taux de liquidité (actif circulant/Actif total)	%	34,6 %	32,6 %	//	19,8 %	//	43,5 %
Revenu brut d'exploitation par UTA non salarié	€	43 720	84 231	//	24 792	//	42 861
Revenu net d'exploitation par UTA non salarié	€	37 822	58 316	//	20 600	//	33 562
Charges de personnel par UTA salariée	€	23 213	29 672	//	10 170	//	20 947
Fermage payé par ha de SAU loué	€	303	1 752	//	1 400	//	578
Charges spécifiques aux végétaux par ha	€	1 266	2 998	//	1 358	//	1 017
dont engrais et amendements	€	230	79	//	76	//	185
dont produits phytosanitaires	€	312	847	//	238	//	286

Fruits - Exercice 2020

Pays UE à 12 valeur moyenne par exploitation	Unités	Belgique	Danemark	Allemagne	Grèce	Espagne	France	Irlande
Nombre d'exploitations dans l'échantillon	nb	40 - 100	15 - 40	40 - 100	200 - 500	500 - 1 000	200 - 500	//
Nombre exploitations représentées	nb	799	134	2 990	39 121	61 450	5 614	//
Caractéristiques physiques								
Nombre d'unité de travail annuel	**UTA**	**8,22**	**3,27**	**3,48**	**1,02**	**2,08**	**3,64**	**//**
dont : UTA non salariées	UTA	1,65	0,90	1,18	0,74	0,86	1,28	//
Superficie agricole utilisée (en ha)	**ha**	**24,57**	**31,55**	**17,61**	**4,37**	**19,69**	**27,07**	**//**
dont Surfaces en vergers	ha	21,64	22,06	12,60	2,67	15,48	14,09	//
Effectifs animaux (en tête)	**tête**	**0,00**	**0,49**	**1,35**	**0,03**	**0,09**	**1,71**	**//**
Bilan								
Total capitaux	**€**	**1 273 432**	**1 365 269**	**688 633**	**111 110**	**374 760**	**363 465**	**//**
Total capitaux fixes	**€**	**1 131 210**	**1 108 867**	**589 439**	**107 504**	**224 734**	**182 405**	**//**
Terres, cultures permanentes & quotas	€	738 368	859 038	405 977	86 593	198 601	74 915	//
(Part des terres en propriété)	*%*	*50,1 %*	*79,7 %*	*50,4 %*	*62,9 %*	*76,2 %*	*25,8 %*	//
Bâtiments	€	268 762	147 521	89 880	4 935	14 997	50 027	//
Matériel	€	116 409	102 167	88 641	15 961	11 097	47 754	//
Animaux reproducteurs	€	0	0	712	13	37	1 265	//
Actif circulant	**€**	**142 222**	**256 402**	**99 193**	**3 605**	**150 027**	**181 060**	**//**
Stocks de produits agricoles	€	4 901	58 105	6 523	89	364	20 528	//
Cheptel non-reproducteur	€	0	5 183	318	8	16	573	//
Créances, disponibilité et avances aux cultures	€	137 321	193 113	92 352	3 508	149 647	159 959	//
Fonds propres	**€**	**961 734**	**731 812**	**556 322**	**111 108**	**366 006**	**216 224**	**//**
Endettement	**€**	**311 698**	**633 458**	**132 311**	**1**	**8 755**	**147 241**	**//**
dont Dettes à long ou moyen terme	€	275 826	495 062	98 216	1	6 797	83 288	//
dont Dettes à court terme	€	35 872	138 396	34 095	0	1 958	63 953	//
Investissement corporel (acquisitions - cessions)	**€**	**99 855**	**35 268**	**38 970**	**801**	**4 566**	**35 435**	**//**
Taux d'endettement (Dettes/Actif)	%	24,5 %	46,4 %	19,2 %	0,0 %	2,3 %	40,5 %	//
Total Produits courants	**€**	**600 487**	**325 029**	**245 428**	**27 103**	**95 930**	**230 597**	**//**
Production végétale	**€**	**532 544**	**262 625**	**189 839**	**23 908**	**87 975**	**193 548**	**//**
dont vergers	€	514 869	245 343	173 811	21 734	85 748	183 060	//
Production animale	**€**	**0**	**1 136**	**3 386**	**22**	**86**	**1 613**	**//**
Subventions d'exploitation	**€**	**47 887**	**14 087**	**9 086**	**2 714**	**6 838**	**18 599**	**//**
dont aides découplées	€	5 833	7 776	5 208	1 822	3 064	5 372	//
dont subventions aux cultures	€	0	0	0	319	249	3 566	//
dont subventions aux productions animales	€	0	0	0	0	9	204	//
dont aides au développement rural	€	3 704	4 687	2 389	464	2 056	4 160	//
dont subvention zones défavorisées	€	21	0	50	193	199	1 097	//
Total Charges	**€**	**425 043**	**283 639**	**188 694**	**14 435**	**55 126**	**190 337**	**//**
Charges spécifiques végétaux	**€**	**107 681**	**68 335**	**25 473**	**3 621**	**12 272**	**26 363**	**//**
dont semences et plants	€	654	1 287	1 984	188	343	1 712	//
dont engrais et amendements	€	7 723	7 488	2 066	1 291	5 161	6 681	//
dont produits phytosanitaires	€	36 513	11 569	13 253	1 720	6 185	11 287	//
Charges spécifiques animaux	**€**	**0**	**1 667**	**1 123**	**23**	**36**	**691**	**//**
Charges spécifiques aux activités non agricoles	**€**	**2 212**	**1 533**	**15 139**	**14**	**19**	**4 280**	**//**
Frais généraux	**€**	**100 417**	**63 225**	**52 819**	**4 158**	**15 828**	**72 365**	**//**
dont entretien bât. & matériels	€	30 325	24 483	18 136	831	3 102	18 894	//
dont énergie	€	25 323	6 370	10 861	1 789	3 192	8 376	//
dont sous-traitance (trav. par tiers)	€	23 233	12 190	3 300	330	1 800	25 482	//
Amortissements	**€**	**70 280**	**32 236**	**30 133**	**3 441**	**4 205**	**27 590**	**//**
Fermage	**€**	**14 887**	**5 890**	**6 450**	**549**	**2 015**	**6 713**	**//**
Personnel	**€**	**122 625**	**97 554**	**55 142**	**2 629**	**20 536**	**50 681**	**//**
Charges financières	**€**	**6 942**	**13 201**	**2 413**	**0**	**215**	**1 654**	**//**
Soldes intermédiaires de gestion								
Total Production brute	**€**	**552 600**	**310 942**	**236 342**	**24 389**	**89 092**	**211 998**	**//**
- Consommations intermédiaires	€	210 310	134 759	94 555	7 816	28 156	103 699	//
- Frais spécifiques	€	109 893	71 534	41 736	3 658	12 328	31 334	//
- Frais généraux	€	100 417	63 225	52 819	4 158	15 828	72 365	//
+ Balance subventions d'exploitation & taxes	€	45 650	12 447	13 887	2 463	7 870	17 032	//
Valeur ajoutée brute d'exploitation	**€**	**387 940**	**188 630**	**155 674**	**19 036**	**68 806**	**125 330**	**//**
+ Balance subv. & taxes sur investissement	€	1 977	752	3 802	5	114	6 418	//
- Facteurs externes	€	144 453	116 644	64 006	3 178	22 765	59 048	//
- Salaires payés	€	122 625	97 554	55 142	2 629	20 536	50 681	//
- Fermage	€	14 887	5 890	6 450	549	2 015	6 713	//
Revenu brut d'exploitation	**€**	**245 463**	**72 738**	**87 866**	**15 863**	**45 927**	**72 701**	**//**
- Amortissements	€	70 280	32 236	30 133	3 441	4 205	27 590	//
Revenu net d'exploitation	**€**	**175 183**	**40 502**	**57 733**	**12 422**	**41 722**	**45 111**	**//**
Ratios d'activité								
Productivité globale (production brute / charges)	%	130,0 %	110,0 %	125,0 %	169,0 %	162,0 %	111,0 %	//
Dettes / production brute	%	56,4 %	203,7 %	56,0 %	0,0 %	9,8 %	69,5 %	//
Consommations intermédiaires / production brute	%	38,1 %	43,3 %	40,0 %	32,0 %	31,6 %	48,9 %	//
Taux de liquidité (actif circulant/Actif total)	%	11,2 %	18,8 %	14,4 %	3,2 %	40,0 %	49,8 %	//
Revenu brut d'exploitation par UTA non salarié	€	148 765	80 820	74 463	21 436	53 403	56 798	//
Revenu net d'exploitation par UTA non salarié	€	106 172	45 002	48 926	16 786	48 514	35 243	//
Charges de personnel par UTA salariée	€	18 636	41 162	23 871	9 066	16 972	21 475	//
Fermage payé par ha de SAU loué	€	1 214	919	738	339	430	334	//
Charges spécifiques aux végétaux par ha	€	4 383	2 166	1 447	829	623	974	//
dont engrais et amendements	€	314	237	117	295	262	247	//
dont produits phytosanitaires	€	1 486	367	753	394	314	417	//

Fruits - Exercice 2020 - Suite

Pays UE à 12 valeur moyenne par exploitation	Unités	Italie	Luxembourg	Pays-Bas	Portugal	Royaume-Uni	UE à 12
Nombre d'exploitations dans l'échantillon	nb	500 - 1 000	//	40 - 100	200 - 500	40 - 100	//
Nombre exploitations représentées	nb	57 700	//	1 391	11 779	976	181 954
Caractéristiques physiques							
Nombre d'unité de travail annuel	**UTA**	**1,34**	**//**	**4,94**	**2,07**	**13,10**	**1,80**
dont : UTA non salariées	UTA	0,92	//	1,28	1,12	1,13	0,90
Superficie agricole utilisée (en ha)	**ha**	**8,13**	**//**	**14,09**	**8,86**	**50,42**	**12,37**
dont Surfaces en vergers	ha	5,81	//	13,11	6,77	23,31	9,06
Effectifs animaux (en tête)	**tête**	**0,04**	**//**	**1,33**	**0,25**	**7,84**	**0,19**
Bilan							
Total capitaux	**€**	**332 047**	**//**	**1 781 636**	**113 956**	**1 890 907**	**316 022**
Total capitaux fixes	**€**	**247 765**	**//**	**1 392 477**	**100 035**	**1 540 444**	**224 066**
Terres, cultures permanentes & quotas	€	207 162	//	1 068 453	68 349	1 285 257	183 731
(Part des terres en propriété)	*%*	*59,2 %*	//	*71,3 %*	*86,7 %*	*71,8 %*	*66,5 %*
Bâtiments	€	22 868	//	161 320	11 969	119 630	20 337
Matériel	€	17 718	//	162 705	19 633	131 330	19 534
Animaux reproducteurs	€	17	//	0	84	4 227	100
Actif circulant	**€**	**84 282**	**//**	**389 159**	**13 921**	**350 464**	**91 956**
Stocks de produits agricoles	€	829	//	156 538	3 006	56 583	2 905
Cheptel non-reproducteur	€	110	//	2 336	117	3 113	111
Créances, disponibilité et avances aux cultures	€	83 342	//	230 285	10 798	290 767	88 940
Fonds propres	**€**	**324 693**	**//**	**1 230 613**	**107 606**	**1 548 270**	**295 719**
Endettement	**€**	**7 354**	**//**	**551 023**	**6 349**	**342 637**	**20 303**
dont Dettes à long ou moyen terme	€	7 299	//	481 085	732	135 493	14 822
dont Dettes à court terme	€	54	//	69 938	5 617	207 144	5 481
Investissement corporel (acquisitions - cessions)	**€**	**4 109**	**//**	**72 504**	**9 553**	**73 997**	**6 785**
Taux d'endettement (Dettes/Actif)	%	2,2 %	//	30,9 %	5,6 %	18,1 %	3,9 %
Total Produits courants	**€**	**62 950**	**//**	**464 599**	**48 422**	**797 303**	**83 176**
Production végétale	**€**	**53 790**	**//**	**374 133**	**42 643**	**736 825**	**73 106**
dont vergers	€	48 966	//	357 329	40 574	542 229	68 373
Production animale	**€**	**81**	**//**	**5 446**	**106**	**5 342**	**243**
Subventions d'exploitation	**€**	**5 857**	**//**	**14 472**	**4 214**	**17 740**	**6 173**
dont aides découplées	€	2 185	//	5 045	1 115	12 126	2 578
dont subventions aux cultures	€	68	//	0	644	0	326
dont subventions aux productions animales	€	1	//	0	35	0	12
dont aides au développement rural	€	3 000	//	2 394	1 976	2 637	2 093
dont subvention zones défavorisées	€	139	//	0	711	0	234
Total Charges	**€**	**33 300**	**//**	**369 444**	**29 724**	**760 813**	**52 160**
Charges spécifiques végétaux	**€**	**10 268**	**//**	**78 386**	**7 067**	**294 352**	**12 571**
dont semences et plants	€	386	//	2 804	154	29 042	555
dont engrais et amendements	€	2 991	//	7 077	1 976	13 476	3 503
dont produits phytosanitaires	€	3 168	//	21 411	2 824	31 862	4 716
Charges spécifiques animaux	**€**	**69**	**//**	**2 569**	**91**	**4 464**	**129**
Charges spécifiques aux activités non agricoles	**€**	**333**	**//**	**1 805**	**41**	**821**	**528**
Frais généraux	**€**	**7 377**	**//**	**91 327**	**6 472**	**99 802**	**13 820**
dont entretien bât. & matériels	€	1 534	//	18 605	2 053	26 203	3 161
dont énergie	€	2 882	//	14 626	2 973	22 105	3 352
dont sous-traitance (trav. par tiers)	€	487	//	6 272	312	17 240	1 945
Amortissements	**€**	**5 148**	**//**	**62 704**	**5 253**	**41 328**	**6 512**
Fermage	**€**	**951**	**//**	**6 747**	**874**	**7 942**	**1 634**
Personnel	**€**	**9 005**	**//**	**110 031**	**9 904**	**307 546**	**16 569**
Charges financières	**€**	**152**	**//**	**15 874**	**22**	**4 558**	**399**
Soldes intermédiaires de gestion							
Total Production brute	**€**	**57 093**	**//**	**450 127**	**44 208**	**779 563**	**77 003**
- Consommations intermédiaires	€	18 045	//	174 088	13 672	399 439	27 047
- Frais spécifiques	€	10 668	//	82 761	7 199	299 637	13 227
- Frais généraux	€	7 377	//	91 327	6 472	99 802	13 820
+ Balance subventions d'exploitation & taxes	€	4 890	//	12 072	3 916	17 527	6 141
Valeur ajoutée brute d'exploitation	**€**	**43 938**	**//**	**288 111**	**34 452**	**397 651**	**56 097**
+ Balance subv. & taxes sur investissement	€	358	//	3 265	261	3 915	486
- Facteurs externes	€	10 107	//	132 652	10 800	320 046	18 601
- Salaires payés	€	9 005	//	110 031	9 904	307 546	16 569
- Fermage	€	951	//	6 747	874	7 942	1 634
Revenu brut d'exploitation	**€**	**34 189**	**//**	**158 723**	**23 913**	**81 519**	**37 780**
- Amortissements	€	5 148	//	62 704	5 253	41 328	6 512
Revenu net d'exploitation	**€**	**29 041**	**//**	**96 019**	**18 660**	**40 191**	**31 268**
Ratios d'activité							
Productivité globale (production brute / charges)	%	171,0 %	//	122,0 %	149,0 %	102,0 %	162,5 %
Dettes / production brute	%	12,9 %	//	122,4 %	14,4 %	44,0 %	13,0 %
Consommations intermédiaires / production brute	%	31,6 %	//	38,7 %	30,9 %	51,2 %	32,5 %
Taux de liquidité (actif circulant/Actif total)	%	25,4 %	//	21,8 %	12,2 %	18,5 %	29,1 %
Revenu brut d'exploitation par UTA non salarié	€	37 162	//	124 002	21 351	72 141	40 835
Revenu net d'exploitation par UTA non salarié	€	31 566	//	75 015	16 661	35 567	34 237
Charges de personnel par UTA salariée	€	21 440	//	30 063	10 425	25 693	16 690
Fermage payé par ha de SAU loué	€	286	//	1 666	741	559	401
Charges spécifiques aux végétaux par ha	€	1 263	//	5 563	798	5 838	989
dont engrais et amendements	€	368	//	502	223	267	300
dont produits phytosanitaires	€	390	//	1 520	319	632	382

Bovins lait - Exercice 2020

Pays UE à 12 valeur moyenne par exploitation	Unités	Belgique	Danemark	Allemagne	Grèce	Espagne	France	Irlande
Nombre d'exploitations dans l'échantillon	nb	200 - 500	200 - 500	2 000 - 3 000	//	500 - 1 000	500 - 1 000	200 - 500
Nombre exploitations représentées	nb	4 269	2 926	51 236	//	14 061	39 683	16 147
Caractéristiques physiques								
Nombre d'unité de travail annuel	**UTA**	**1,91**	**3,56**	**2,18**	**//**	**2,14**	**1,96**	**1,62**
dont : UTA non salariées	UTA	1,82	1,24	1,49	//	1,49	1,64	1,42
Superficie agricole utilisée (en ha)	**ha**	**60,24**	**171,88**	**81,82**	**//**	**37,28**	**99,65**	**62,20**
dont Surface en céréales	ha	4,73	42,46	16,12	//	5,89	17,30	0,71
dont Surface de prairies permanentes	ha	32,32	11,10	41,19	//	17,76	37,68	60,81
dont Surface fourragère	ha	52,44	121,52	62,41	//	29,28	80,19	61,29
Effectifs animaux (en tête)	**tête**	**129,64**	**300,59**	**113,38**	**//**	**102,29**	**113,48**	**127,07**
dont vaches laitières	tête	79,16	193,85	70,67	//	73,72	66,56	80,13
dont bovins non laitiers	tête	45,16	105,00	41,77	//	27,20	45,56	46,07
Bilan								
Total capitaux	**€**	**1 165 336**	**4 105 716**	**1 025 860**	**//**	**549 864**	**530 750**	**1 541 490**
Total capitaux fixes	**€**	**1 013 996**	**3 551 999**	**915 555**	**//**	**347 498**	**370 387**	**1 316 978**
Terres, cultures permanentes & quotas	€	622 885	2 466 505	522 349	//	165 491	32 008	1 024 600
(Part des terres en propriété)	*%*	*28,0 %*	*65,7 %*	*35,7 %*	*//*	*52,5 %*	*11,6 %*	*73,9 %*
Bâtiments	€	189 258	562 404	152 787	//	52 019	132 999	115 933
Matériel	€	102 554	333 442	152 271	//	26 965	104 677	78 598
Animaux reproducteurs	€	90 207	188 170	72 555	//	102 925	86 829	97 847
Actif circulant	**€**	**151 339**	**553 717**	**110 305**	**//**	**202 366**	**160 363**	**224 512**
Stocks de produits agricoles	€	2 065	146 778	7 418	//	2 658	16 796	9 976
Cheptel non-reproducteur	€	43 085	76 334	30 745	//	15 420	35 852	31 346
Créances, disponibilité et avances aux cultures	€	106 190	330 605	72 142	//	184 288	107 716	183 190
Fonds propres	**€**	**911 839**	**1 057 599**	**759 824**	**//**	**508 981**	**260 326**	**1 470 072**
Endettement	**€**	**253 497**	**3 048 118**	**266 037**	**//**	**40 883**	**270 425**	**71 418**
dont Dettes à long ou moyen terme	€	237 931	2 758 961	205 817	//	32 539	196 494	66 917
dont Dettes à court terme	€	15 566	289 157	60 219	//	8 344	73 931	4 501
Investissement corporel (acquisitions - cessions)	**€**	**63 719**	**135 802**	**53 947**	**//**	**10 598**	**55 016**	**30 834**
Taux d'endettement (Dettes/Actif)	%	21,8 %	74,2 %	25,9 %	//	7,4 %	51,0 %	4,6 %
Total Produits courants	**€**	**296 990**	**1 139 259**	**325 408**	**//**	**274 303**	**274 735**	**229 434**
Production végétale	**€**	**22 655**	**216 454**	**32 795**	**//**	**20 393**	**22 371**	**15 428**
dont céréales	€	8 470	42 897	16 187	//	3 517	17 279	791
dont cultures fourragères	€	1 963	162 508	11 934	//	16 315	1 423	14 534
Production animale	**€**	**242 119**	**822 339**	**237 614**	**//**	**230 710**	**210 287**	**193 293**
dont bovins lait	€	211 772	740 437	206 426	//	209 576	180 439	156 729
dont bovins viande	€	26 735	78 095	29 188	//	20 382	27 042	35 811
Subventions d'exploitation	**€**	**29 185**	**72 790**	**36 047**	**//**	**21 495**	**36 474**	**19 686**
dont aides découplées	€	17 812	57 596	22 822	//	11 108	22 731	16 469
dont subventions aux cultures	€	0	0	0	//	37	318	18
dont subventions aux productions animales	€	1 508	1 101	0	//	7 550	2 836	0
dont aides au développement rural	€	4 052	6 837	7 756	//	2 288	9 332	3 172
dont subvention zones défavorisées	€	468	0	2 215	//	1 158	6 648	2 125
Total Charges	**€**	**225 341**	**1 009 837**	**279 897**	**//**	**201 528**	**232 812**	**166 196**
Charges spécifiques végétaux	**€**	**19 736**	**49 621**	**18 700**	**//**	**6 729**	**20 294**	**15 546**
dont semences et plants	€	6 760	17 206	5 749	//	1 897	7 101	613
dont engrais et amendements	€	7 885	16 110	7 201	//	2 962	8 863	13 305
dont produits phytosanitaires	€	4 611	7 835	3 131	//	1 055	4 265	603
Charges spécifiques animaux	**€**	**95 920**	**472 237**	**94 866**	**//**	**125 604**	**57 780**	**86 192**
dont aliments pour herbivores	€	73 059	402 536	71 342	//	112 080	49 839	59 802
Charges spécifiques aux activités non agricoles	**€**	**3 201**	**263**	**2 847**	**//**	**5 446**	**3 604**	1
Frais généraux	**€**	**51 256**	**192 391**	**79 536**	**//**	**36 347**	**83 602**	**33 525**
dont entretien bât. & matériels	€	15 525	75 181	27 670	//	11 462	23 823	11 839
dont énergie	€	11 233	24 373	20 421	//	9 965	12 532	6 711
dont sous-traitance (trav. par tiers)	€	19 032	67 256	17 369	//	7 090	26 545	10 393
Amortissements	**€**	**34 429**	**86 638**	**40 379**	**//**	**9 421**	**43 568**	**15 764**
Fermage	**€**	**13 225**	**35 944**	**16 325**	**//**	**2 952**	**12 709**	**6 442**
Personnel	**€**	**2 052**	**103 465**	**21 694**	**//**	**14 283**	**6 913**	**5 554**
Charges financières	**€**	**5 521**	**69 278**	**5 551**	**//**	**747**	**4 342**	**3 172**
Soldes intermédiaires de gestion								
Total Production brute	**€**	**267 805**	**1 066 469**	**289 361**	**//**	**252 808**	**238 261**	**209 748**
- Consommations intermédiaires	€	170 113	714 512	195 948	//	174 126	165 280	135 264
- Frais spécifiques	€	118 857	522 121	116 412	//	137 779	81 678	101 739
- Frais généraux	€	51 256	192 391	79 536	//	36 347	83 602	33 525
+ Balance subventions d'exploitation & taxes	€	27 598	66 487	37 452	//	21 312	34 587	18 963
Valeur ajoutée brute d'exploitation	**€**	**125 290**	**418 444**	**130 865**	**//**	**99 995**	**107 569**	**93 447**
+ Balance subv. & taxes sur investissement	€	422	719	2 729	//	5	2 513	5 644
- Facteurs externes	€	20 798	208 687	43 570	//	17 982	23 964	15 168
- Salaires payés	€	2 052	103 465	21 694	//	14 283	6 913	5 554
- Fermage	€	13 225	35 944	16 325	//	2 952	12 709	6 442
Revenu brut d'exploitation	**€**	**104 914**	**210 476**	**84 567**	**//**	**82 019**	**86 118**	**83 923**
- Amortissements	€	34 429	86 638	40 379	//	9 421	43 568	15 764
Revenu net d'exploitation	**€**	**70 485**	**123 838**	**44 188**	**//**	**72 598**	**42 550**	**68 159**
Ratios d'activité								
Productivité globale (production brute / charges)	%	119,0 %	106,0 %	103,0 %	//	125,0 %	102,0 %	126,0 %
Dettes / production brute	%	94,7 %	285,8 %	91,9 %	//	16,2 %	113,5 %	34,0 %
Consommations intermédiaires / production brute	%	63,5 %	67,0 %	67,7 %	//	68,9 %	69,4 %	64,5 %
Taux de liquidité (actif circulant/Actif total)	%	13,0 %	13,5 %	10,8 %	//	36,8 %	30,2 %	14,6 %
Revenu brut d'exploitation par UTA non salarié	€	57 645	169 739	56 756	//	55 046	52 511	59 101
Revenu net d'exploitation par UTA non salarié	€	38 728	99 869	29 656	//	48 723	25 945	47 999
Charges de personnel par UTA salariée	€	22 800	44 597	30 991	//	21 974	21 603	27 770
Fermage payé par ha de SAU loué	€	305	610	310	//	167	144	397
Charges spécifiques aux végétaux par ha	€	328	289	229	//	180	204	250
dont engrais et amendements	€	131	94	88	//	79	89	214
dont produits phytosanitaires	€	77	46	38	//	28	43	10

Bovins lait - Exercice 2020 - Suite

Pays UE à 12 valeur moyenne par exploitation	Unités	Italie	Luxembourg	Pays-Bas	Portugal	Royaume-Uni	UE à 12
Nombre d'exploitations dans l'échantillon	nb	500 - 1000	200 - 500	200 - 500	100 - 200	200 - 500	//
Nombre exploitations représentées	nb	29 727	547	16 426	4 823	11 788	191 633
Caractéristiques physiques							
Nombre d'unité de travail annuel	**UTA**	**2,04**	**1,61**	**1,93**	**1,85**	**2,96**	**2,09**
dont : UTA non salariées	UTA	1,61	1,35	1,66	1,42	1,68	1,56
Superficie agricole utilisée (en ha)	**ha**	**35,09**	**107,30**	**59,67**	**23,07**	**126,38**	**73,67**
dont Surface en céréales	ha	4,47	16,72	0,38	0,38	8,16	10,42
dont Surface de prairies permanentes	ha	12,53	55,73	39,25	12,41	83,30	37,04
dont Surface fourragère	ha	29,71	86,66	58,48	21,47	116,71	61,22
Effectifs animaux (en tête)	**tête**	**89,22**	**147,95**	**135,69**	**60,86**	**237,68**	**121,55**
dont vaches laitières	tête	58,93	81,84	102,47	38,96	149,56	77,90
dont bovins non laitiers	tête	29,97	65,40	30,85	21,71	81,20	42,11
Bilan							
Total capitaux	**€**	**934 583**	**1 655 689**	**3 998 026**	**216 848**	**2 230 898**	**1 278 152**
Total capitaux fixes	**€**	**614 422**	**1 460 221**	**3 701 492**	**173 266**	**2 036 800**	**1 081 184**
Terres, cultures permanentes & quotas	€	402 256	710 289	3 077 357	66 562	1 525 895	720 042
(Part des terres en propriété)	*%*	*33,9 %*	*46,8 %*	*60,7 %*	*56,2 %*	*58,8 %*	*39,3 %*
Bâtiments	€	83 911	380 369	310 095	27 639	123 665	143 765
Matériel	€	53 698	284 834	161 079	40 709	172 145	112 929
Animaux reproducteurs	€	74 557	84 673	152 960	38 356	215 094	97 173
Actif circulant	**€**	**320 160**	**195 468**	**296 534**	**43 582**	**194 098**	**196 968**
Stocks de produits agricoles	€	11 527	3 610	18 042	12 119	20 390	13 688
Cheptel non-reproducteur	€	17 986	41 536	30 618	13 563	67 065	31 542
Créances, disponibilité et avances aux cultures	€	290 647	150 323	247 874	17 900	106 644	151 738
Fonds propres	**€**	**921 593**	**1 215 328**	**2 913 362**	**200 735**	**1 863 076**	**970 542**
Endettement	**€**	**12 990**	**440 361**	**1 084 664**	**16 112**	**367 822**	**307 611**
dont Dettes à long ou moyen terme	€	12 881	393 902	1 017 598	13 456	272 773	258 635
dont Dettes à court terme	€	109	46 459	67 066	2 656	95 050	48 975
Investissement corporel (acquisitions - cessions)	**€**	**5 811**	**123 146**	**84 036**	**13 096**	**75 732**	**46 129**
Taux d'endettement (Dettes/Actif)	%	1,4 %	26,6 %	27,1 %	7,4 %	16,5 %	23,9 %
Total Produits courants	**€**	**266 245**	**385 336**	**438 296**	**141 321**	**539 370**	**324 070**
Production végétale	**€**	**34 638**	**19 017**	**25 880**	**21 272**	**53 543**	**31 482**
dont céréales	€	5 812	15 305	426	416	10 329	10 702
dont cultures fourragères	€	26 258	791	22 660	19 160	41 363	17 477
Production animale	**€**	**199 933**	**269 972**	**364 668**	**102 494**	**439 973**	**250 927**
dont bovins lait	€	179 286	232 758	339 562	91 749	373 539	220 031
dont bovins viande	€	19 461	35 910	22 249	10 504	61 406	28 775
Subventions d'exploitation	**€**	**21 217**	**69 714**	**25 235**	**16 822**	**36 487**	**30 509**
dont aides découplées	€	10 281	29 503	21 607	5 079	29 820	19 781
dont subventions aux cultures	€	85	116	0	536	0	97
dont subventions aux productions animales	€	3 320	0	0	8 550	182	1 933
dont aides au développement rural	€	5 058	29 229	2 901	2 544	4 795	6 112
dont subvention zones défavorisées	€	2 097	13 514	0	1 374	59	2 645
Total Charges	**€**	**166 431**	**332 109**	**378 805**	**111 748**	**462 344**	**262 762**
Charges spécifiques végétaux	**€**	**7 822**	**27 060**	**12 919**	**8 779**	**25 763**	**16 407**
dont semences et plants	€	2 874	8 041	4 165	2 564	3 939	4 744
dont engrais et amendements	€	2 655	12 088	6 667	4 317	16 199	7 644
dont produits phytosanitaires	€	1 257	4 003	1 775	1 210	2 876	2 637
Charges spécifiques animaux	**€**	**91 710**	**109 890**	**159 634**	**68 551**	**232 358**	**107 396**
dont aliments pour herbivores	€	84 467	83 307	120 502	60 034	182 035	86 810
Charges spécifiques aux activités non agricoles	**€**	**7 739**	**268**	**6 276**	**0**	**575**	**3 757**
Frais généraux	**€**	**29 566**	**79 281**	**95 566**	**17 490**	**96 573**	**67 533**
dont entretien bât. & matériels	€	6 115	32 852	28 208	6 018	31 563	21 217
dont énergie	€	11 536	14 337	17 137	6 402	19 899	14 659
dont sous-traitance (trav. par tiers)	€	3 373	17 983	25 573	3 266	25 166	17 384
Amortissements	**€**	**12 602**	**84 216**	**52 500**	**8 760**	**45 597**	**33 648**
Fermage	**€**	**5 073**	**15 559**	**17 897**	**2 363**	**14 172**	**11 896**
Personnel	**€**	**11 480**	**8 246**	**9 918**	**5 299**	**37 617**	**15 475**
Charges financières	**€**	**438**	**7 589**	**24 094**	**506**	**9 689**	**6 650**
Soldes intermédiaires de gestion							
Total Production brute	**€**	**245 028**	**315 622**	**413 061**	**124 499**	**502 883**	**293 560**
- Consommations intermédiaires	€	136 837	216 499	274 395	94 819	355 269	195 094
- Frais spécifiques	€	107 270	137 218	178 829	77 330	258 696	127 560
- Frais généraux	€	29 566	79 281	95 566	17 490	96 573	67 533
+ Balance subventions d'exploitation & taxes	€	22 695	88 132	18 956	15 911	36 063	29 983
Valeur ajoutée brute d'exploitation	**€**	**130 887**	**187 255**	**157 622**	**45 590**	**183 677**	**128 450**
+ Balance subv. & taxes sur investissement	€	1 415	5 633	1 361	1 038	3 331	2 330
- Facteurs externes	€	16 992	31 394	51 909	8 169	61 478	34 021
- Salaires payés	€	11 480	8 246	9 918	5 299	37 617	15 475
- Fermage	€	5 073	15 559	17 897	2 363	14 172	11 896
Revenu brut d'exploitation	**€**	**115 310**	**161 494**	**107 074**	**38 459**	**125 531**	**95 300**
- Amortissements	€	12 602	84 216	52 500	8 760	45 597	33 648
Revenu net d'exploitation	**€**	**102 708**	**77 278**	**54 574**	**29 699**	**79 934**	**61 652**
Ratios d'activité							
Productivité globale (production brute / charges)	%	147,0 %	95,0 %	109,0 %	111,0 %	109,0 %	114,6 %
Dettes / production brute	%	5,3 %	139,5 %	262,6 %	12,9 %	73,1 %	87,2 %
Consommations intermédiaires / production brute	%	55,8 %	68,6 %	66,4 %	76,2 %	70,6 %	66,2 %
Taux de liquidité (actif circulant/Actif total)	%	34,3 %	11,8 %	7,4 %	20,1 %	8,7 %	15,4 %
Revenu brut d'exploitation par UTA non salarié	€	71 621	119 625	64 502	27 084	74 721	61 202
Revenu net d'exploitation par UTA non salarié	€	63 794	57 243	32 876	20 915	47 580	39 639
Charges de personnel par UTA salariée	€	26 698	31 715	36 733	12 043	29 620	27 406
Fermage payé par ha de SAU loué	€	219	272	764	234	272	297
Charges spécifiques aux végétaux par ha	€	223	252	217	381	204	225
dont engrais et amendements	€	76	113	112	187	128	104
dont produits phytosanitaires	€	36	37	30	52	23	35

Bovins viande - Exercice 2020

Pays UE à 12 valeur moyenne par exploitation	Unités	Belgique	Danemark	Allemagne	Grèce	Espagne	France	Irlande
Nombre d'exploitations dans l'échantillon	nb	200 - 500	15 - 40	500 - 1000	40 - 100	500 - 1000	500 - 1000	200 - 500
Nombre exploitations représentées	nb	6 694	1 923	20 388	5 912	37 928	41 630	55 880
Caractéristiques physiques								
Nombre d'unité de travail annuel	**UTA**	**1,57**	**0,81**	**1,35**	**1,42**	**1,38**	**1,49**	**0,98**
dont : UTA non salariées	UTA	1,51	0,70	1,17	1,20	1,21	1,36	0,95
Superficie agricole utilisée (en ha)	**ha**	**60,66**	**48,16**	**66,89**	**13,03**	**70,85**	**119,52**	**37,69**
dont Surface en céréales	ha	6,42	16,52	10,79	1,36	3,87	10,66	0,40
dont Surface de prairies permanentes	ha	37,60	12,01	39,56	8,29	60,97	80,47	37,13
dont Surface fourragère	ha	52,41	29,23	54,88	9,55	62,11	108,10	37,14
Effectifs animaux (en tête)	**tête**	**124,85**	**64,13**	**74,01**	**46,83**	**57,90**	**124,45**	**46,21**
dont vaches laitières	tête	14,90	0,00	6,58	0,18	0,80	8,35	1,23
dont bovins non laitiers	tête	107,98	63,27	66,14	45,28	55,53	114,53	42,31
Bilan								
Total capitaux	**€**	**816 287**	**1 251 499**	**691 544**	**137 027**	**318 218**	**449 070**	**826 773**
Total capitaux fixes	**€**	**657 479**	**1 051 393**	**593 414**	**109 488**	**195 575**	**296 582**	**731 028**
Terres, cultures permanentes & quotas	€	378 140	872 114	422 167	35 939	113 581	44 125	664 875
(Part des terres en propriété)	*%*	*28,7 %*	*73,8 %*	*35,2 %*	*27,2 %*	*43,0 %*	*20,2 %*	*85,9 %*
Bâtiments	€	92 349	108 920	73 658	22 254	21 603	59 977	26 985
Matériel	€	62 562	52 051	73 632	21 131	10 373	71 076	20 138
Animaux reproducteurs	€	122 311	17 669	18 941	30 164	50 019	116 479	19 031
Actif circulant	**€**	**158 807**	**200 106**	**98 130**	**27 539**	**122 642**	**152 488**	**95 745**
Stocks de produits agricoles	€	3 236	13 552	2 597	560	1 120	7 313	3 442
Cheptel non-reproducteur	€	**100 367**	**47 842**	**51 149**	**17 803**	**23 592**	**64 660**	**30 536**
Créances, disponibilité et avances aux cultures	€	55 205	138 712	44 383	9 176	97 930	80 515	61 767
Fonds propres	**€**	**678 964**	**674 291**	**560 561**	**137 027**	**309 413**	**293 551**	**815 362**
Endettement	**€**	**137 323**	**577 207**	**130 983**	**0**	**8 805**	**155 519**	**11 411**
dont Dettes à long ou moyen terme	€	126 042	526 020	94 078	0	5 162	106 706	10 389
dont Dettes à court terme	€	11 282	51 187	36 906	0	3 643	48 813	1 022
Investissement corporel (acquisitions - cessions)	**€**	**24 373**	**28 277**	**19 858**	**2 328**	**2 110**	**30 258**	**5 850**
Taux d'endettement (Dettes/Actif)	%	16,8 %	46,1 %	18,9 %	0,0 %	2,8 %	34,6 %	1,4 %
Total Produits courants	**€**	**195 511**	**171 865**	**147 772**	**48 164**	**76 630**	**158 303**	**51 525**
Production végétale	**€**	**18 933**	**39 375**	**24 738**	**6 794**	**7 726**	**9 832**	**5 282**
dont céréales	€	9 924	14 809	11 255	1 104	2 280	8 511	483
dont cultures fourragères	€	2 220	21 934	11 685	3 649	4 495	927	4 736
Production animale	**€**	**133 569**	**75 058**	**76 620**	**25 066**	**51 452**	**93 033**	**28 972**
dont bovins lait	€	38 443	0	14 882	10 834	2 231	19 780	2 035
dont bovins viande	€	89 934	74 306	58 556	12 746	46 172	69 115	24 777
Subventions d'exploitation	**€**	**36 454**	**36 864**	**31 415**	**16 288**	**16 596**	**51 617**	**16 534**
dont aides découplées	€	15 754	18 981	19 131	8 622	9 414	24 392	10 221
dont subventions aux cultures	€	0	0	0	208	29	236	0
dont subventions aux productions animales	€	10 138	13 670	0	2 649	3 781	10 816	0
dont aides au développement rural	€	5 183	3 470	9 190	4 794	3 214	13 241	5 576
dont subvention zones défavorisées	€	768	0	1 829	1 780	1 474	10 529	2 277
Total Charges	**€**	**152 790**	**152 168**	**130 405**	**31 425**	**49 373**	**136 892**	**38 304**
Charges spécifiques végétaux	**€**	**13 342**	**9 840**	**11 376**	**1 427**	**1 758**	**11 348**	**3 712**
dont semences et plants	€	4 124	2 517	3 671	336	483	2 865	169
dont engrais et amendements	€	6 025	2 789	4 289	565	731	6 543	2 928
dont produits phytosanitaires	€	2 914	1 783	2 047	203	258	1 896	185
Charges spécifiques animaux	**€**	**66 772**	**66 589**	**33 386**	**17 555**	**29 775**	**31 731**	**16 020**
dont aliments pour herbivores	€	49 609	60 463	26 644	16 527	27 115	25 841	11 249
Charges spécifiques aux activités non agricoles	**€**	**5 250**	**212**	**846**	**78**	**164**	**751**	**2**
Frais généraux	**€**	**33 609**	**39 849**	**44 097**	**6 357**	**8 482**	**49 849**	**12 067**
dont entretien bât. & matériels	€	11 635	17 624	16 001	1 223	2 513	16 874	4 894
dont énergie	€	6 585	3 895	10 133	2 694	2 831	8 010	2 112
dont sous-traitance (trav. par tiers)	€	11 347	10 803	9 720	881	1 016	12 126	3 108
Amortissements	**€**	**19 599**	**14 819**	**21 177**	**3 287**	**3 817**	**27 593**	**3 896**
Fermage	**€**	**9 690**	**4 347**	**11 438**	**780**	**2 064**	**10 800**	**1 386**
Personnel	**€**	**1 312**	**4 707**	**5 235**	**1 940**	**3 207**	**2 560**	**624**
Charges financières	**€**	**3 216**	**11 804**	**2 851**	**0**	**105**	**2 260**	**596**
Soldes intermédiaires de gestion								
Total Production brute	**€**	**159 057**	**135 001**	**116 357**	**31 876**	**60 034**	**106 686**	**34 991**
- Consommations intermédiaires	€	118 972	116 490	89 704	25 417	40 180	93 679	31 801
- Frais spécifiques	€	85 363	76 641	45 607	19 060	31 698	43 830	19 734
- Frais généraux	€	33 609	39 849	44 097	6 357	8 482	49 849	12 067
+ Balance subventions d'exploitation & taxes	€	34 443	35 038	30 755	15 986	16 419	50 245	14 454
Valeur ajoutée brute d'exploitation	**€**	**74 528**	**53 550**	**57 408**	**22 445**	**36 272**	**63 251**	**17 644**
+ Balance subv. & taxes sur investissement	€	1 232	115	1 796	0	4	1 514	1 391
- Facteurs externes	€	14 218	20 859	19 524	2 720	5 376	15 620	2 607
- Salaires payés	€	1 312	4 707	5 235	1 940	3 207	2 560	624
- Fermage	€	9 690	4 347	11 438	780	2 064	10 800	1 386
Revenu brut d'exploitation	**€**	**61 542**	**32 805**	**36 088**	**19 724**	**30 900**	**49 145**	**16 428**
- Amortissements	€	19 599	14 819	21 177	3 287	3 817	27 593	3 896
Revenu net d'exploitation	**€**	**41 943**	**17 986**	**14 911**	**16 437**	**27 083**	**21 552**	**12 532**
Ratios d'activité								
Productivité globale (production brute / charges)	%	104,0 %	89,0 %	89,0 %	101,0 %	122,0 %	78,0 %	91,0 %
Dettes / production brute	%	86,3 %	427,6 %	112,6 %	0,0 %	14,7 %	145,8 %	32,6 %
Consommations intermédiaires / production brute	%	74,8 %	86,3 %	77,1 %	79,7 %	66,9 %	87,8 %	90,9 %
Taux de liquidité (actif circulant/Actif total)	%	19,5 %	16,0 %	14,2 %	20,1 %	38,5 %	34,0 %	11,6 %
Revenu brut d'exploitation par UTA non salarié	€	40 756	46 864	30 844	16 437	25 537	36 136	17 293
Revenu net d'exploitation par UTA non salarié	€	27 777	25 694	12 744	13 698	22 383	15 847	13 192
Charges de personnel par UTA salariée	€	26 240	42 791	29 083	8 818	18 865	19 692	20 800
Fermage payé par ha de SAU loué	€	224	345	264	82	51	113	262
Charges spécifiques aux végétaux par ha	€	220	204	170	110	25	95	98
dont engrais et amendements	€	99	58	64	43	10	55	78
dont produits phytosanitaires	€	48	37	31	16	4	16	5

Bovins viande - Exercice 2020 - Suite

Pays UE à 12 valeur moyenne par exploitation	Unités	Italie	Luxembourg	Pays-Bas	Portugal	Royaume-Uni	UE à 12
Nombre d'exploitations dans l'échantillon	nb	500 - 1 000	100 - 200	40 - 100	500 - 1 000	500 - 1 000	//
Nombre exploitations représentées	nb	30 200	456	4 223	14 395	23 492	243 122
Caractéristiques physiques							
Nombre d'unité de travail annuel	**UTA**	**1,32**	**1,23**	**1,66**	**1,27**	**1,37**	**1,30**
dont : UTA non salariées	UTA	1,16	1,11	1,36	1,10	1,16	1,16
Superficie agricole utilisée (en ha)	**ha**	**45,23**	**91,21**	**25,89**	**55,75**	**99,45**	**67,31**
dont Surface en céréales	ha	3,63	15,34	0,84	1,71	4,76	4,82
dont Surface de prairies permanentes	ha	29,82	54,28	18,04	37,96	78,09	50,39
dont Surface fourragère	ha	40,37	72,85	24,60	48,23	93,90	60,75
Effectifs animaux (en tête)	**tête**	**51,85**	**110,95**	**136,28**	**30,20**	**108,16**	**73,51**
dont vaches laitières	tête	3,50	15,15	1,51	0,08	1,07	3,40
dont bovins non laitiers	tête	47,64	94,58	130,76	27,99	91,76	67,01
Bilan							
Total capitaux	**€**	**516 837**	**1 130 102**	**1 462 677**	**105 940**	**1 364 863**	**640 148**
Total capitaux fixes	**€**	**304 067**	**965 385**	**1 323 590**	**79 638**	**1 237 185**	**514 994**
Terres, cultures permanentes & quotas	€	221 863	573 108	1 045 487	36 947	1 071 556	384 202
(Part des terres en propriété)	%	*27,3 %*	*47,5 %*	*50,9 %*	*82,6 %*	*64,1 %*	*50,4 %*
Bâtiments	€	38 656	192 503	185 887	9 392	39 227	42 703
Matériel	€	18 256	139 817	69 742	15 954	69 631	38 654
Animaux reproducteurs	€	25 293	59 957	22 473	17 346	56 771	48 109
Actif circulant	**€**	**212 770**	**164 717**	**139 087**	**26 302**	**127 678**	**125 153**
Stocks de produits agricoles	€	5 110	2 786	3 690	2 359	8 650	4 325
Cheptel non-reproducteur	€	**32 968**	**45 966**	**37 115**	**9 455**	**75 420**	**42 309**
Créances, disponibilité et avances aux cultures	€	174 692	115 965	98 281	14 488	43 608	78 519
Fonds propres	**€**	**512 519**	**959 053**	**1 058 669**	**103 740**	**1 275 140**	**573 516**
Endettement	**€**	**4 318**	**171 049**	**404 007**	**2 200**	**89 723**	**66 632**
dont Dettes à long ou moyen terme	€	4 294	142 212	363 988	1 028	64 706	50 421
dont Dettes à court terme	€	24	28 836	40 019	1 171	25 017	16 211
Investissement corporel (acquisitions - cessions)	**€**	**1 114**	**52 388**	**36 495**	**5 915**	**26 514**	**13 254**
Taux d'endettement (Dettes/Actif)	%	0,8 %	15,1 %	27,6 %	2,1 %	6,6 %	10,5 %
Total Produits courants	**€**	**101 242**	**200 266**	**200 719**	**40 851**	**141 525**	**103 742**
Production végétale	**€**	**19 150**	**18 732**	**15 652**	**6 388**	**24 836**	**12 639**
dont céréales	€	4 674	13 310	721	685	4 925	4 420
dont cultures fourragères	€	12 271	2 659	14 267	4 676	19 024	7 144
Production animale	**€**	**56 143**	**101 758**	**99 909**	**14 792**	**77 102**	**59 148**
dont bovins lait	€	11 688	38 385	4 854	88	1 979	8 577
dont bovins viande	€	40 708	61 565	44 082	12 642	62 247	45 718
Subventions d'exploitation	**€**	**19 306**	**57 903**	**13 327**	**16 426**	**30 431**	**26 205**
dont aides découplées	€	10 982	24 820	9 029	7 218	23 170	14 626
dont subventions aux cultures	€	115	84	0	55	0	68
dont subventions aux productions animales	€	2 626	0	0	3 710	1 730	3 607
dont aides au développement rural	€	4 963	26 696	2 746	5 398	4 811	6 606
dont subvention zones défavorisées	€	2 200	11 477	0	2 302	817	3 284
Total Charges	**€**	**61 975**	**173 854**	**185 745**	**23 667**	**123 481**	**81 641**
Charges spécifiques végétaux	**€**	**3 572**	**19 064**	**4 616**	**2 752**	**9 825**	**6 176**
dont semences et plants	€	1 272	5 572	1 858	666	1 332	1 423
dont engrais et amendements	€	1 350	8 282	1 445	1 269	6 303	3 361
dont produits phytosanitaires	€	555	3 079	693	237	1 015	877
Charges spécifiques animaux	**€**	**31 087**	**40 289**	**47 844**	**9 635**	**48 159**	**29 344**
dont aliments pour herbivores	€	28 665	27 247	32 216	7 986	37 103	23 950
Charges spécifiques aux activités non agricoles	**€**	**2 519**	**197**	**31 652**	**2**	**421**	**1 278**
Frais généraux	**€**	**11 087**	**48 529**	**50 359**	**4 829**	**33 106**	**23 553**
dont entretien bât. & matériels	€	2 073	19 921	15 133	1 694	11 669	8 023
dont énergie	€	4 977	8 749	9 925	2 003	6 005	4 932
dont sous-traitance (trav. par tiers)	€	1 343	10 629	9 499	760	6 157	5 175
Amortissements	**€**	**6 593**	**48 248**	**24 630**	**3 337**	**19 124**	**12 111**
Fermage	**€**	**2 864**	**11 028**	**4 511**	**508**	**4 777**	**4 716**
Personnel	**€**	**4 110**	**3 670**	**11 609**	**2 583**	**5 624**	**3 057**
Charges financières	**€**	**143**	**2 829**	**10 522**	**20**	**2 444**	**1 405**
Soldes intermédiaires de gestion							
Total Production brute	**€**	**81 936**	**142 363**	**187 392**	**24 425**	**111 094**	**77 537**
- Consommations intermédiaires	€	48 265	108 079	134 472	17 218	91 512	60 352
- Frais spécifiques	€	37 177	59 551	84 112	12 389	58 405	36 798
- Frais généraux	€	11 087	48 529	50 359	4 829	33 106	23 553
+ Balance subventions d'exploitation & taxes	€	19 483	64 027	10 219	16 266	29 826	25 243
Valeur ajoutée brute d'exploitation	**€**	**53 155**	**98 311**	**63 140**	**23 472**	**49 408**	**42 428**
+ Balance subv. & taxes sur investissement	€	425	3 319	1 885	326	998	973
- Facteurs externes	€	7 116	17 526	26 643	3 112	12 846	9 178
- Salaires payés	€	4 110	3 670	11 609	2 583	5 624	3 057
- Fermage	€	2 864	11 028	4 511	508	4 777	4 716
Revenu brut d'exploitation	**€**	**46 463**	**84 104**	**38 381**	**20 687**	**37 561**	**33 922**
- Amortissements	€	6 593	48 248	24 630	3 337	19 124	12 111
Revenu net d'exploitation	**€**	**39 870**	**35 856**	**13 751**	**17 350**	**18 437**	**21 811**
Ratios d'activité							
Productivité globale (production brute / charges)	%	132,0 %	82,0 %	101,0 %	103,0 %	90,0 %	99,9 %
Dettes / production brute	%	5,3 %	120,1 %	215,6 %	9,0 %	80,8 %	62,9 %
Consommations intermédiaires / production brute	%	58,9 %	75,9 %	71,8 %	70,5 %	82,4 %	78,4 %
Taux de liquidité (actif circulant/Actif total)	%	41,2 %	14,6 %	9,5 %	24,8 %	9,4 %	19,6 %
Revenu brut d'exploitation par UTA non salarié	€	40 054	75 769	28 221	18 806	32 380	28 475
Revenu net d'exploitation par UTA non salarié	€	34 371	32 303	10 111	15 773	15 894	18 583
Charges de personnel par UTA salariée	€	25 688	30 583	38 697	15 194	26 781	22 218
Fermage payé par ha de SAU loué	€	87	230	355	52	134	154
Charges spécifiques aux végétaux par ha	€	79	209	178	49	99	93
dont engrais et amendements	€	30	91	56	23	63	51
dont produits phytosanitaires	€	12	34	27	4	10	12

Autres herbivores - Exercice 2020

Pays UE à 12 valeur moyenne par exploitation	Unités	Belgique	Danemark	Allemagne	Grèce	Espagne	France	Irlande
Nombre d'exploitations dans l'échantillon	nb	//	//	100 - 200	500 - 1 000	500 - 1 000	200 - 500	40 - 100
Nombre exploitations représentées	nb	//	//	4 535	41 746	33 541	12 116	14 321
Caractéristiques physiques								
Nombre d'unité de travail annuel	**UTA**	**//**	**//**	**1,71**	**1,49**	**1,71**	**1,61**	**1,06**
dont : UTA non salariées	UTA	//	//	1,24	1,26	1,27	1,42	1,04
Superficie agricole utilisée (en ha)	**ha**	**//**	**//**	**85,98**	**15,68**	**88,39**	**86,05**	**49,95**
dont Surface de prairies permanentes	ha	//	//	67,61	9,20	62,44	53,66	49,48
dont Surface fourragère	ha	//	//	78,94	11,43	67,85	75,95	49,46
Effectifs animaux (en tête)	**tête**	**//**	**//**	**46,51**	**31,82**	**62,09**	**54,05**	**38,49**
dont bovins non laitiers	tête	//	//	4,56	0,49	4,00	8,25	14,21
dont ovins et caprins	tête	//	//	24,63	31,28	57,51	45,17	24,01
Bilan								
Total capitaux	**€**	**//**	**//**	**531 980**	**103 332**	**351 133**	**306 842**	**670 876**
Total capitaux fixes	**€**	**//**	**//**	**459 188**	**93 449**	**191 028**	**211 639**	**605 001**
Terres, cultures permanentes & quotas	€	//	//	268 716	38 646	102 618	30 737	550 224
(Part des terres en propriété)	%	//	//	*26,9 %*	*38,2 %*	*44,3 %*	*30,4 %*	*86,8 %*
Bâtiments	€	//	//	**99 128**	**15 977**	**25 916**	**63 632**	**22 390**
Matériel	€	//	//	81 196	17 214	15 415	70 163	13 995
Animaux reproducteurs	€	//	//	9 109	21 488	47 078	43 611	18 392
Actif circulant	**€**	**//**	**//**	**72 793**	**9 883**	**160 105**	**95 203**	**65 875**
Stocks de produits agricoles	€	//	//	1 905	578	1 346	4 466	2 121
Cheptel non-reproducteur	€	//	//	19 282	3 753	9 677	10 909	17 056
Créances, disponibilité et avances aux cultures	€	//	//	51 605	5 552	149 082	79 828	46 698
Fonds propres	**€**	**//**	**//**	**392 428**	**103 227**	**336 386**	**187 975**	**666 171**
Endettement	**€**	**//**	**//**	**139 553**	**105**	**14 747**	**118 867**	**4 704**
dont Dettes à long ou moyen terme	€	//	//	98 876	98	8 628	86 674	4 295
dont Dettes à court terme	€	//	//	40 676	7	6 119	32 193	410
Investissement corporel (acquisitions - cessions)	**€**	**//**	**//**	**24 734**	**1 177**	**4 072**	**28 759**	**5 640**
Taux d'endettement (Dettes/Actif)	%	//	//	26,2 %	0,1 %	4,2 %	38,7 %	0,7 %
Total Produits courants	**€**	**//**	**//**	**165 066**	**48 428**	**115 678**	**151 642**	**46 176**
Production végétale	**€**	**//**	**//**	**13 550**	**5 987**	**13 661**	**7 104**	**2 835**
dont céréales	€	//	//	4 213	1 286	5 985	5 862	239
dont cultures fourragères	€	//	//	8 461	3 208	4 754	381	2 562
Production animale	**€**	**//**	**//**	**89 587**	**30 659**	**82 859**	**96 391**	**24 435**
dont bovins viande	€	//	//	1 875	154	3 101	4 910	8 835
dont ovins et caprins	€	//	//	13 876	9 773	33 305	24 278	15 234
Subventions d'exploitation	**€**	**//**	**//**	**46 437**	**11 765**	**17 982**	**45 245**	**18 559**
dont aides découplées	€	//	//	23 306	5 990	10 747	18 612	11 167
dont subventions aux cultures	€	//	//	0	222	133	658	0
dont subventions aux productions animales	€	//	//	0	1 148	4 434	7 819	0
dont aides au développement rural	€	//	//	20 762	3 720	2 429	16 535	7 075
dont subvention zones défavorisées	€	//	//	3 783	1 600	920	14 377	2 964
Total Charges	**€**	**//**	**//**	**207 455**	**28 198**	**72 966**	**123 594**	**32 410**
Charges spécifiques végétaux	**€**	**//**	**//**	**6 390**	**1 363**	**3 457**	**6 620**	**2 735**
dont semences et plants	€	//	//	1 780	427	1 004	2 004	139
dont engrais et amendements	€	//	//	2 746	596	1 717	3 489	2 234
dont produits phytosanitaires	€	//	//	835	164	531	1 020	135
Charges spécifiques animaux	**€**	**//**	**//**	**99 721**	**15 872**	**37 082**	**31 159**	**15 097**
dont aliments pour herbivores	€	//	//	91 756	14 810	33 441	27 251	8 857
Charges spécifiques aux activités non agricoles	**€**	**//**	**//**	**1 950**	364	**2 515**	**9 801**	**0**
Frais généraux	**€**	**//**	**//**	**47 460**	**5 043**	**12 797**	**41 036**	**9 744**
dont entretien bât. & matériels	€	//	//	20 482	1 354	3 879	14 379	4 563
dont énergie	€	//	//	8 658	2 129	4 605	6 647	1 756
dont sous-traitance (trav. par tiers)	€	//	//	7 710	484	1 572	9 008	1 647
Amortissements	**€**	**//**	**//**	**25 388**	**2 855**	**5 095**	**24 272**	**2 997**
Fermage	**€**	**//**	**//**	**8 872**	**852**	**3 035**	**5 193**	**1 087**
Personnel	**€**	**//**	**//**	**14 202**	**1 845**	**8 705**	**3 931**	**452**
Charges financières	**€**	**//**	**//**	**3 473**	**2**	**278**	**1 581**	**297**
Soldes intermédiaires de gestion								
Total Production brute	**€**	**//**	**//**	**118 629**	**36 663**	**97 696**	**106 397**	**27 617**
- Consommations intermédiaires	€	//	//	155 521	22 643	55 851	88 615	27 576
- Frais spécifiques	€	//	//	108 061	17 600	43 054	47 580	17 832
- Frais généraux	€	//	//	47 460	5 043	12 797	41 036	9 744
+ Balance subventions d'exploitation & taxes	€	//	//	44 338	11 397	18 063	44 151	16 564
Valeur ajoutée brute d'exploitation	**€**	**//**	**//**	**7 446**	**25 417**	**59 908**	**61 932**	**16 604**
+ Balance subv. & taxes sur investissement	€	//	//	594	22	71	2 297	1 312
- Facteurs externes	€	//	//	26 547	2 699	12 019	10 706	1 837
- Salaires payés	€	//	//	14 202	1 845	8 705	3 931	452
- Fermage	€	//	//	8 872	852	3 035	5 193	1 087
Revenu brut d'exploitation	**€**	**//**	**//**	**70 470**	**22 739**	**47 818**	**53 523**	**16 080**
- Amortissements	€	//	//	25 388	2 855	5 095	24 272	2 997
Revenu net d'exploitation	**€**	**//**	**//**	**45 082**	**19 884**	**42 723**	**29 251**	**13 083**
Ratios d'activité								
Productivité globale (production brute / charges)	%	//	//	57,0 %	130,0 %	134,0 %	86,0 %	85,0 %
Dettes / production brute	%	//	//	117,6 %	0,3 %	15,1 %	111,7 %	17,0 %
Consommations intermédiaires / production brute	%	//	//	131,1 %	61,8 %	57,2 %	83,3 %	99,9 %
Taux de liquidité (actif circulant/Actif total)	%	//	//	13,7 %	9,6 %	45,6 %	31,0 %	9,8 %
Revenu brut d'exploitation par UTA non salarié	€	//	//	56 831	18 047	37 652	37 692	15 462
Revenu net d'exploitation par UTA non salarié	€	//	//	36 356	15 781	33 640	20 599	12 580
Charges de personnel par UTA salariée	€	//	//	30 217	8 022	19 784	20 689	22 600
Fermage payé par ha de SAU loué	€	//	//	141	88	62	87	165
Charges spécifiques aux végétaux par ha	€	//	//	74	87	39	77	55
dont engrais et amendements	€	//	//	32	38	19	41	45
dont produits phytosanitaires	€	//	//	10	10	6	12	3

retour sommaire

Autres herbivores - Exercice 2020 - Suite

Pays UE à 12 valeur moyenne par exploitation	Unités	Italie	Luxembourg	Pays-Bas	Portugal	Royaume-Uni	UE à 12
Nombre d'exploitations dans l'échantillon	nb	500 - 1 000	//	40 - 100	200 - 500	500 - 1 000	//
Nombre exploitations représentées	nb	31 114	//	2 585	12 476	23 211	175 645
Caractéristiques physiques							
Nombre d'unité de travail annuel	**UTA**	**1,34**	**//**	**1,87**	**1,19**	**1,48**	**1,47**
dont : UTA non salariées	UTA	1,20	//	1,30	1,04	1,21	1,22
Superficie agricole utilisée (en ha)	**ha**	**48,58**	**//**	**29,25**	**40,36**	**222,69**	**74,16**
dont Surface de prairies permanentes	ha	29,44	//	25,48	26,33	208,67	58,63
dont Surface fourragère	ha	43,29	//	29,10	35,02	219,90	66,63
Effectifs animaux (en tête)	**tête**	**31,95**	**//**	**57,46**	**19,57**	**129,44**	**52,49**
dont bovins non laitiers	tête	6,46	//	5,83	2,41	40,17	9,44
dont ovins et caprins	tête	23,66	//	27,55	16,73	87,74	41,51
Bilan							
Total capitaux	**€**	**313 953**	**//**	**1 325 732**	**69 029**	**1 344 278**	**438 885**
Total capitaux fixes	**€**	**223 993**	**//**	**1 203 033**	**56 195**	**1 230 564**	**358 465**
Terres, cultures permanentes & quotas	€	163 359	//	883 739	26 128	1 064 930	267 231
(Part des terres en propriété)	*%*	*36,6 %*	*//*	*35,6 %*	*79,1 %*	*53,4 %*	*47,1 %*
Bâtiments	€	**26 785**	**//**	**188 070**	**7 662**	**26 530**	**29 083**
Matériel	€	10 148	//	82 602	13 190	74 910	28 962
Animaux reproducteurs	€	23 701	//	48 622	9 215	64 195	32 892
Actif circulant	**€**	**89 961**	**//**	**122 700**	**12 834**	**113 714**	**80 420**
Stocks de produits agricoles	€	2 880	//	1 769	1 021	4 787	2 166
Cheptel non-reproducteur	€	5 313	//	36 804	3 612	45 068	13 076
Créances, disponibilité et avances aux cultures	€	81 768	//	84 127	8 201	63 859	65 178
Fonds propres	**€**	**310 588**	**//**	**998 901**	**67 869**	**1 230 423**	**403 323**
Endettement	**€**	**3 365**	**//**	**326 832**	**1 161**	**113 855**	**35 562**
dont Dettes à long ou moyen terme	€	3 340	//	286 566	227	87 858	26 989
dont Dettes à court terme	€	26	//	40 266	934	25 997	8 573
Investissement corporel (acquisitions - cessions)	**€**	**753**	**//**	**105 563**	**4 674**	**25 208**	**9 490**
Taux d'endettement (Dettes/Actif)	%	1,1 %	//	24,7 %	1,7 %	8,5 %	6,0 %
Total Produits courants	**€**	**68 016**	**//**	**269 201**	**25 792**	**163 993**	**91 601**
Production végétale	**€**	**13 200**	**//**	**14 714**	**2 225**	**28 940**	**11 640**
dont céréales	€	2 372	//	0	363	1 973	2 688
dont cultures fourragères	€	8 443	//	14 435	1 191	26 437	7 410
Production animale	**€**	**36 785**	**//**	**194 370**	**11 876**	**78 304**	**54 632**
dont bovins viande	€	3 230	//	3 123	1 485	24 517	5 700
dont ovins et caprins	€	7 618	//	14 833	6 046	52 536	20 897
Subventions d'exploitation	**€**	**15 837**	**//**	**11 288**	**9 495**	**46 977**	**21 917**
dont aides découplées	€	9 134	//	10 521	4 254	34 674	12 929
dont subventions aux cultures	€	211	//	0	0	0	161
dont subventions aux productions animales	€	747	//	0	2 599	719	2 071
dont aides au développement rural	€	5 268	//	346	2 614	10 995	6 178
dont subvention zones défavorisées	€	1 998	//	0	1 616	897	2 474
Total Charges	**€**	**35 363**	**//**	**219 811**	**13 436**	**132 675**	**65 146**
Charges spécifiques végétaux	**€**	**2 556**	**//**	**3 725**	**1 133**	**6 972**	**3 338**
dont semences et plants	€	1 175	//	776	690	941	882
dont engrais et amendements	€	949	//	1 860	313	4 770	1 811
dont produits phytosanitaires	€	135	//	609	70	571	357
Charges spécifiques animaux	**€**	**14 235**	**//**	**83 702**	**4 694**	**58 004**	**28 560**
dont aliments pour herbivores	€	13 221	//	52 717	3 755	43 799	24 049
Charges spécifiques aux activités non agricoles	**€**	**3 121**	**//**	**9 945**	**367**	**423**	**2 074**
Frais généraux	**€**	**7 032**	**//**	**55 132**	**3 112**	**33 305**	**15 172**
dont entretien bât. & matériels	€	1 083	//	15 418	957	12 433	5 085
dont énergie	€	3 813	//	9 440	1 498	5 914	3 913
dont sous-traitance (trav. par tiers)	€	541	//	10 462	311	4 622	2 253
Amortissements	**€**	**3 905**	**//**	**27 910**	**2 507**	**16 585**	**7 698**
Fermage	**€**	**1 562**	**//**	**11 691**	**212**	**7 000**	**2 847**
Personnel	**€**	**2 873**	**//**	**18 520**	**1 400**	**7 428**	**4 638**
Charges financières	**€**	**79**	**//**	**9 186**	**10**	**2 958**	**817**
Soldes intermédiaires de gestion							
Total Production brute	**€**	**52 179**	**//**	**257 913**	**16 297**	**117 016**	**69 684**
- Consommations intermédiaires	€	26 943	//	152 505	9 308	98 704	49 145
- Frais spécifiques	€	19 911	//	97 372	6 195	65 399	33 973
- Frais généraux	€	7 032	//	55 132	3 112	33 305	15 172
+ Balance subventions d'exploitation & taxes	€	16 308	//	8 436	9 366	46 613	21 537
Valeur ajoutée brute d'exploitation	**€**	**41 544**	**//**	**113 844**	**16 355**	**64 925**	**42 075**
+ Balance subv. & taxes sur investissement	€	220	//	132	215	1 335	532
- Facteurs externes	€	4 514	//	39 397	1 622	17 385	8 302
- Salaires payés	€	2 873	//	18 520	1 400	7 428	4 638
- Fermage	€	1 562	//	11 691	212	7 000	2 847
Revenu brut d'exploitation	**€**	**37 249**	**//**	**74 580**	**14 950**	**48 874**	**36 575**
- Amortissements	€	3 905	//	27 910	2 507	16 585	7 698
Revenu net d'exploitation	**€**	**33 344**	**//**	**46 670**	**12 443**	**32 289**	**28 877**
Ratios d'activité							
Productivité globale (production brute / charges)	%	148,0 %	//	117,0 %	121,0 %	88,0 %	119,0 %
Dettes / production brute	%	6,4 %	//	126,7 %	7,1 %	97,3 %	31,5 %
Consommations intermédiaires / production brute	%	51,6 %	//	59,1 %	57,1 %	84,4 %	68,1 %
Taux de liquidité (actif circulant/Actif total)	%	28,7 %	//	9,3 %	18,6 %	8,5 %	18,3 %
Revenu brut d'exploitation par UTA non salarié	€	31 041	//	57 369	14 375	40 392	29 509
Revenu net d'exploitation par UTA non salarié	€	27 787	//	35 900	11 964	26 685	23 387
Charges de personnel par UTA salariée	€	20 521	//	32 491	10 000	27 511	18 194
Fermage payé par ha de SAU loué	€	51	//	620	25	67	85
Charges spécifiques aux végétaux par ha	€	53	//	127	28	31	57
dont engrais et amendements	€	20	//	64	8	21	28
dont produits phytosanitaires	€	3	//	21	2	3	6

Granivores - Exercice 2020

Pays UE à 12 valeur moyenne par exploitation	Unités	Belgique	Danemark	Allemagne	Grèce	Espagne	France	Irlande
Nombre d'exploitations dans l'échantillon	nb	40 - 100	200 - 500	500 - 1 000	15 - 40	500 - 1 000	500 - 1 000	15 - 40
Nombre exploitations représentées	nb	2 737	2 457	15 609	1 091	17 330	15 978	231
Caractéristiques physiques								
Nombre d'unité de travail annuel	**UTA**	**1,61**	**4,98**	**2,04**	**1,63**	**2,65**	**1,89**	**3,07**
dont : UTA non salariées	UTA	1,51	1,09	1,36	1,36	1,21	1,33	0,42
Superficie agricole utilisée (en ha)	**ha**	**23,16**	**184,47**	**75,29**	**1,88**	**29,49**	**46,92**	**0,16**
dont Surface en céréales	ha	12,11	139,79	45,87	0,69	13,31	27,10	0,00
dont Surface autres cultures de plein champ	ha	3,64	28,94	7,47	0,00	1,82	4,43	0,00
dont Surface de prairies permanentes	ha	2,63	3,05	5,58	0,06	7,61	7,57	0,16
dont Surface fourragère	ha	6,26	6,15	20,51	0,43	8,95	14,18	0,00
Effectifs animaux (en tête)	**tête**	**612,99**	**1 150,47**	**309,34**	**184,56**	**596,79**	**398,30**	**2 486,69**
dont porcs	tête	463,42	1 086,44	259,40	34,48	417,71	195,43	2 486,69
dont volailles	tête	143,13	62,67	47,84	149,64	174,02	191,73	0,00
Bilan								
Total capitaux	**€**	**1 482 128**	**6 270 441**	**1 188 418**	**208 547**	**807 917**	**508 650**	**3 728 484**
Total capitaux fixes	**€**	**1 208 632**	**5 175 532**	**995 441**	**139 030**	**390 123**	**320 936**	**2 187 693**
Terres, cultures permanentes & quotas	€	600 295	3 523 759	614 650	13 831	141 023	29 329	1 129 474
(Part des terres en propriété)	*%*	*41,1 %*	*69,1 %*	*37,6 %*	*0,72*	*55,7 %*	*17,8 %*	100,0 %
Bâtiments	€	488 125	928 282	192 975	68 941,00	199 549	169 218	607 193
Matériel	€	82 232	538 146	139 330	48 191	25 841	83 178	328 366
Animaux reproducteurs	€	34 703	179 494	38 818	8 067	23 678	26 065	122 659
Actif circulant	**€**	**273 496**	**1 094 909**	**192 976**	**69 517**	**417 794**	**187 715**	**1 540 791**
Stocks de produits agricoles	€	8 101	97 993	3 196	22	1 436	11 679	0
Cheptel non-reproducteur	€	116 636	314 106	67 910	30 397	87 482	67 447	467 424
Créances, disponibilité et avances aux cultures	€	**148 759**	**682 810**	**121 870**	**39 098**	**328 876**	**108 589**	**1 073 367**
Fonds propres	**€**	**1 046 173**	**2 198 621**	**864 554**	207 432	**723 870**	**163 578**	**3 340 730**
Endettement	**€**	**435 955**	**4 071 820**	**323 863**	**1 116**	**84 047**	**345 072**	**387 755**
dont Dettes à long ou moyen terme	€	376 291	3 617 567	235 212	1 116	69 679	237 830	318 791
dont Dettes à court terme	€	59 663	454 252	88 651	0	14 369	107 242	68 963
Investissement corporel (acquisitions - cessions)	**€**	**72 211**	**272 006**	**48 905**	**2 535**	**18 202**	**46 734**	**120 621**
Taux d'endettement (Dettes/Actif)	%	29,4 %	64,9 %	27,3 %	0,5 %	10,4 %	67,8 %	10,4 %
Total Produits courants	**€**	**698 522**	**1 984 505**	**509 542**	**218 565**	**471 711**	**452 429**	**2 146 437**
Production végétale	**€**	**42 555**	**225 630**	**89 243**	**2 168**	**20 673**	**38 176**	**0**
dont céréales	€	18 768	159 997	55 053	387	11 534	30 234	0
dont cultures fourragères	€	4 359	4 942	19 954	444	2 324	1 049	0
Production animale	**€**	**628 767**	**1 616 479**	**347 070**	**215 438**	**442 914**	**388 248**	**2 146 197**
dont porcs	€	384 847	1 502 196	259 841	58 008	196 196	214 204	2 146 197
dont volailles	€	109 608	25 394	57 420	96 197	34 432	91 869	0
Subventions d'exploitation	**€**	**14 059**	**63 342**	**35 979**	**959**	**6 397**	**14 971**	**0**
dont aides découplées	€	7 747	49 559	21 132	414	5 146	10 220	0
dont subventions aux cultures	€	0	0	0	61	105	195	0
dont subventions aux productions animales	€	368	41	0	0	326	770	0
dont aides au développement rural	€	918	4 877	3 283	428	594	2 123	0
dont subvention zones défavorisées	€	6	0	541	139	274	572	0
Total Charges	**€**	**662 194**	**1 628 308**	**475 585**	**183 704**	**311 693**	**408 854**	**1 943 863**
Charges spécifiques végétaux	**€**	**15 362**	**65 206**	**26 950**	**419**	**4 841**	**14 504**	**0**
dont semences et plants	€	5 857	15 180	8 787	93	1 453	5 124	0
dont engrais et amendements	€	2 644	18 723	7 413	74	1 879	4 913	0
dont produits phytosanitaires	€	5 646	22 702	8 575	125	1 398	4 457	0
Charges spécifiques animaux	**€**	**503 684**	**904 571**	**250 586**	**149 318**	**206 935**	**228 469**	**1 601 074**
dont aliments pour granivores	€	446 973	803 213	215 367	145 803	179 887	209 643	1 395 352
Charges spécifiques aux activités non agricoles	**€**	**1 234**	**4 717**	**10 365**	**0**	**427**	**2 101**	**0**
Frais généraux	**€**	**61 812**	**210 287**	**84 432**	**22 115**	**44 394**	**90 936**	**116 914**
dont entretien bât. & matériels	€	17 739	100 408	26 942	8 144	13 493	23 977	43 653
dont énergie	€	22 501	42 606	25 095	10 248	14 462	18 968	51 044
dont sous-traitance (trav. par tiers)	€	12 653	30 324	15 205	819	6 559	26 992	0
Amortissements	**€**	**59 507**	**126 065**	**44 450**	**10 108**	**18 359**	**43 306**	**68 442**
Fermage	**€**	**6 746**	**59 692**	**30 480**	**50**	**4 119**	**7 484**	**0**
Personnel	**€**	**3 448**	**182 305**	**22 256**	**1 636**	**30 615**	**15 744**	**150 450**
Charges financières	**€**	**10 399**	**75 465**	**6 066**	**58**	**2 003**	**6 310**	**6 982**
Soldes intermédiaires de gestion								
Total Production brute	**€**	**684 463**	**1 921 163**	**473 563**	**217 606**	**465 314**	**437 458**	**2 146 437**
- Consommations intermédiaires	€	582 093	1 184 782	372 332	171 853	256 596	336 010	1 717 988
- Frais spécifiques	€	520 281	974 494	287 900	149 738	212 203	245 074	1 601 074
- Frais généraux	€	61 812	210 287	84 432	22 115	44 394	90 936	116 914
+ Balance subventions d'exploitation & taxes	€	9 940	54 770	38 468	653	10 782	12 703	37 568
Valeur ajoutée brute d'exploitation	**€**	**112 310**	**791 151**	**139 698**	**46 407**	**219 499**	**114 152**	**390 880**
+ Balance subv. & taxes sur investissement	€	6 410	1 444	4 287	0	447	1 797	17 157
- Facteurs externes	€	20 593	317 461	58 803	1 743	36 738	29 538	157 433
- Salaires payés	€	3 448	182 305	22 256	1 636	30 615	15 744	150 450
- Fermage	€	6 746	59 692	30 480	50	4 119	7 484	0
Revenu brut d'exploitation	**€**	**98 126**	**475 134**	**76 609**	**44 663**	**182 315**	**86 411**	**250 604**
- Amortissements	€	59 507	126 065	44 450	10 108	18 359	43 306	68 442
Revenu net d'exploitation	**€**	**38 619**	**349 069**	**32 159**	**34 555**	**163 956**	**43 105**	**182 162**
Ratios d'activité								
Productivité globale (production brute / charges)	%	103,0 %	118,0 %	100,0 %	118,0 %	149,0 %	107,0 %	110,0 %
Dettes / production brute	%	63,7 %	211,9 %	68,4 %	0,5 %	18,1 %	78,9 %	18,1 %
Consommations intermédiaires / production brute	%	85,0 %	61,7 %	78,6 %	79,0 %	55,1 %	76,8 %	80,0 %
Taux de liquidité (actif circulant/Actif total)	%	18,5 %	17,5 %	16,2 %	33,3 %	51,7 %	36,9 %	41,3 %
Revenu brut d'exploitation par UTA non salarié	€	64 984	435 903	56 330	32 840	150 674	64 971	596 676
Revenu net d'exploitation par UTA non salarié	€	25 575	320 247	23 646	25 408	135 501	32 410	433 719
Charges de personnel par UTA salariée	€	31 345	46 865	32 255	6 059	21 260	28 114	56 774
Fermage payé par ha de SAU loué	€	495	1 048	649	94	315	194	
Charges spécifiques aux végétaux par ha	€	663	353	358	223	164	309	0
dont engrais et amendements	€	114	101	98	39	64	105	0
dont produits phytosanitaires	€	244	123	114	66	47	95	0

retour sommaire

Granivores - Exercice 2020 - Suite

Pays UE à 12 valeur moyenne par exploitation	Unités	Italie	Luxembourg	Pays-Bas	Portugal	Royaume-Uni	UE à 12
Nombre d'exploitations dans l'échantillon	nb	200 - 500	//	200 - 500	40 - 100	100 - 200	//
Nombre exploitations représentées	nb	8 122	//	4 607	1 249	4 006	73 417
Caractéristiques physiques							
Nombre d'unité de travail annuel	**UTA**	**2,61**	**//**	**2,16**	**1,98**	**3,34**	**2,36**
dont : UTA non salariées	UTA	1,78	//	1,36	1,10	1,19	1,34
Superficie agricole utilisée (en ha)	**ha**	**28,35**	**//**	**11,30**	**5,95**	**66,29**	**47,81**
dont Surface en céréales	ha	17,96	//	1,20	0,39	24,03	27,31
dont Surface autres cultures de plein champ	ha	2,34	//	1,38	0,02	8,35	4,89
dont Surface de prairies permanentes	ha	0,77	//	3,80	3,43	24,48	6,55
dont Surface fourragère	ha	6,03	//	8,09	4,41	26,24	12,69
Effectifs animaux (en tête)	**tête**	**483,49**	**//**	**775,45**	**202,77**	**695,70**	**500,97**
dont porcs	tête	274,43	//	532,02	23,82	343,13	333,30
dont volailles	tête	203,69	//	234,69	177,70	333,61	161,12
Bilan							
Total capitaux	**€**	**1 217 000**	**//**	**2 449 804**	**194 783**	**2 117 845**	**1 229 477**
Total capitaux fixes	**€**	**549 134**	**//**	**2 043 351**	**166 384**	**1 864 592**	**887 416**
Terres, cultures permanentes & quotas	€	336 006	//	1 094 258	17 177	1 378 794	492 203
(Part des terres en propriété)	*%*	*31,2 %*	*//*	*65,9 %*	*99,8 %*	*74,4 %*	*43,3 %*
Bâtiments	€	156 752	//	681 672	114 316	235 007	250 128
Matériel	€	36 415	//	176 858	30 604	227 347	103 665
Animaux reproducteurs	€	19 961	//	90 564	4 286	23 445	36 178
Actif circulant	**€**	**667 867**	**//**	**406 453**	**28 399**	**253 253**	**342 061**
Stocks de produits agricoles	€	9 893	//	5 499	469	15 852	9 454
Cheptel non-reproducteur	€	120 309	//	157 915	17 560	81 312	93 032
Créances, disponibilité et avances aux cultures	€	**537 664**	**//**	**243 039**	**10 370**	**156 089**	**239 575**
Fonds propres	**€**	**1 182 669**	**//**	**1 419 890**	**181 084**	**1 513 415**	**811 525**
Endettement	**€**	**34 331**	**//**	**1 029 914**	**13 699**	**604 430**	**417 952**
dont Dettes à long ou moyen terme	€	33 624	//	916 849	5 385	457 360	339 610
dont Dettes à court terme	€	707	//	113 065	8 314	147 070	78 342
Investissement corporel (acquisitions - cessions)	**€**	**19 332**	**//**	**81 207**	**3 498**	**90 013**	**48 902**
Taux d'endettement (Dettes/Actif)	%	2,8 %	//	42,0 %	7,0 %	28,5 %	30,9 %
Total Produits courants	**€**	**498 483**	**//**	**990 932**	**136 611**	**795 620**	**576 902**
Production végétale	**€**	**44 873**	**//**	**18 217**	**609**	**59 625**	**50 702**
dont céréales	€	27 755	//	1 488	81	32 379	31 998
dont cultures fourragères	€	6 016	//	6 609	238	8 935	6 926
Production animale	**€**	**415 946**	**//**	**919 506**	**132 511**	**680 330**	**486 658**
dont porcs	€	262 620	//	584 346	18 014	241 622	292 862
dont volailles	€	9 704	//	87 808	53 534	183 556	64 204
Subventions d'exploitation	**€**	**13 685**	**//**	**15 003**	**2 678**	**20 468**	**18 693**
dont aides découplées	€	8 263	//	4 524	1 214	16 198	11 988
dont subventions aux cultures	€	231	//	0	0	0	94
dont subventions aux productions animales	€	92	//	0	40	0	270
dont aides au développement rural	€	2 820	//	5 283	1 411	3 251	2 349
dont subvention zones défavorisées	€	294	//	0	819	0	353
Total Charges	**€**	**318 966**	**//**	**958 158**	**125 844**	**716 935**	**482 242**
Charges spécifiques végétaux	**€**	**13 570**	**//**	**6 734**	**219**	**21 399**	**15 885**
dont semences et plants	€	4 760	//	2 732	54	4 601	5 004
dont engrais et amendements	€	4 679	//	981	79	7 314	4 795
dont produits phytosanitaires	€	3 179	//	1 977	72	6 679	4 936
Charges spécifiques animaux	**€**	**191 011**	**//**	**671 691**	**99 435**	**427 612**	**291 415**
dont aliments pour granivores	€	164 094	//	567 203	92 968	362 757	254 704
Charges spécifiques aux activités non agricoles	**€**	**11 095**	**//**	**5 121**	**307**	**140**	**4 527**
Frais généraux	**€**	**54 244**	**//**	**113 850**	**9 662**	**106 589**	**77 016**
dont entretien bât. & matériels	€	7 805	//	34 807	2 202	34 691	23 251
dont énergie	€	24 012	//	28 933	6 544	28 472	21 431
dont sous-traitance (trav. par tiers)	€	8 077	//	10 994	342	14 763	14 549
Amortissements	**€**	**16 441**	**//**	**88 318**	**7 643**	**69 396**	**41 073**
Fermage	**€**	**7 565**	**//**	**11 545**	**38**	**11 483**	**13 520**
Personnel	**€**	**24 165**	**//**	**37 172**	**8 358**	**67 769**	**30 484**
Charges financières	**€**	**875**	**//**	**23 729**	**183**	**12 547**	**8 323**
Soldes intermédiaires de gestion							
Total Production brute	**€**	**484 798**	**//**	**975 929**	**133 933**	**775 152**	**558 208**
- Consommations intermédiaires	€	269 921	//	797 394	109 622	555 739	388 842
- Frais spécifiques	€	215 676	//	683 544	99 960	449 150	311 826
- Frais généraux	€	54 244	//	113 850	9 662	106 589	77 016
+ Balance subventions d'exploitation & taxes	€	12 040	//	10 924	1 119	19 984	18 828
Valeur ajoutée brute d'exploitation	**€**	**226 917**	**//**	**189 459**	**25 429**	**239 397**	**188 194**
+ Balance subv. & taxes sur investissement	€	976	//	5 296	196	1 259	2 208
- Facteurs externes	€	32 605	//	72 446	8 579	91 800	52 327
- Salaires payés	€	24 165	//	37 172	8 358	67 769	30 484
- Fermage	€	7 565	//	11 545	38	11 483	13 520
Revenu brut d'exploitation	**€**	**195 289**	**//**	**122 308**	**17 047**	**148 856**	**136 042**
- Amortissements	€	16 441	//	88 318	7 643	69 396	41 073
Revenu net d'exploitation	**€**	**178 848**	**//**	**33 990**	**9 404**	**79 460**	**94 969**
Ratios d'activité							
Productivité globale (production brute / charges)	%	152,0 %	//	102,0 %	106,0 %	108,0 %	120,2 %
Dettes / production brute	%	7,1 %	//	105,5 %	10,2 %	78,0 %	57,3 %
Consommations intermédiaires / production brute	%	55,7 %	//	81,7 %	81,8 %	71,7 %	69,4 %
Taux de liquidité (actif circulant/Actif total)	%	54,9 %	//	16,6 %	14,6 %	12,0 %	27,8 %
Revenu brut d'exploitation par UTA non salarié	€	109 713	//	89 932	15 497	125 089	104 049
Revenu net d'exploitation par UTA non salarié	€	100 476	//	24 993	8 549	66 773	72 586
Charges de personnel par UTA salariée	€	29 114	//	46 465	9 498	31 668	28 848
Fermage payé par ha de SAU loué	€	388	//	2 999	3 800	677	642
Charges spécifiques aux végétaux par ha	€	479	//	596	37	323	331
dont engrais et amendements	€	165	//	87	13	110	97
dont produits phytosanitaires	€	112	//	175	12	101	99

Polyculture-Polyélevage - Exercice 2020

Pays UE à 12 valeur moyenne par exploitation	Unités	Belgique	Danemark	Allemagne	Grèce	Espagne	France	Irlande
Nombre d'exploitations dans l'échantillon	nb	100-200	100-200	1 000-2 000	200-500	200-500	500-1 000	15 - 40
Nombre exploitations représentées	nb	4 503	2 219	24 519	23 233	14 206	34 262	4 118
Caractéristiques physiques								
Nombre d'unité de travail annuel	**UTA**	**1,75**	**1,55**	**2,71**	**1,01**	**1,63**	**1,88**	**1,76**
dont : UTA non salariées	UTA	1,62	0,92	1,24	0,91	1,14	1,55	1,50
Superficie agricole utilisée (en ha)	**ha**	**62,72**	**127,00**	**146,76**	**8,64**	**98,59**	**122,16**	**65,86**
dont Surface en céréales	ha	16,83	69,37	68,81	1,50	30,84	45,02	23,01
dont Surface autres cultures de plein champ	ha	11,46	20,72	21,42	0,65	4,70	13,31	1,15
dont Surface de prairies permanentes	ha	17,57	13,01	26,13	3,70	43,59	35,38	38,58
dont Surface fourragère	ha	31,77	28,88	53,00	3,62	46,01	61,41	40,81
dont Surfaces en vignes	ha	0,00	0,00	0,03	0,07	0,67	0,16	0,00
dont Surfaces en vergers	ha	0,00	0,24	0,03	0,14	3,27	0,34	0,00
Effectifs animaux (en tête)	**tête**	**166,75**	**146,44**	**137,89**	**7,11**	**60,80**	**128,04**	**87,57**
dont vaches laitières	tête	23,78	4,35	21,53	0,00	0,81	19,30	5,06
dont bovins non laitiers	tête	58,90	37,98	33,52	0,64	15,76	61,43	49,97
dont ovins et caprins	tête	0,19	0,47	0,46	6,17	18,69	3,64	9,78
dont porcs	tête	76,28	93,30	72,80	0,27	24,31	16,13	5,76
dont volailles	tête	6,99	9,47	8,41	0,01	1,12	27,09	16,59
Bilan								
Total capitaux	**€**	**1 089 386**	**2 638 997**	**1 272 491**	**106 569**	**479 653**	**506 014**	**1 623 537**
Total capitaux fixes	**€**	**921 722**	**2 214 873**	**1 093 224**	**91 878**	**312 407**	**310 369**	**1 442 232**
Terres, cultures permanentes & quotas	€	563 757	1 762 897	711 428	46 791	232 522	48 735	1 296 755
(Part des terres en propriété)	*%*	*26,8 %*	*65,8 %*	*31,6 %*	*52,8 %*	*61,2 %*	*12,0 %*	*80,6 %*
Bâtiments	€	168 697	238 617	152 993	18 994	29 397	82 497	61 351
Matériel	€	105 098	194 033	178 482	21 229	17 636	96 238	62 079
Animaux reproducteurs	€	78 686	17 531	29 945	4 863	32 342	69 988	22 047
Actif circulant	**€**	**167 664**	**424 124**	**179 268**	**14 692**	**167 246**	**195 645**	**181 306**
Stocks de produits agricoles	€	6 710	50 367	17 222	647	1 402	23 016	7 456
Cheptel non-reproducteur	€	76 168	63 260	45 087	9 810	26 494	48 292	57 410
Créances, disponibilité et avances aux cultures	€	84 786	310 497	116 959	4 235	139 350	124 337	116 440
Fonds propres	**€**	**855 273**	**1 257 637**	**947 946**	**106 569**	**463 170**	**263 429**	**1 598 772**
Endettement	**€**	**234 113**	**1 381 360**	**324 545**	**0**	**16 483**	**242 585**	**24 765**
dont Dettes à long ou moyen terme	€	209 752	1 244 650	234 200	0	11 909	163 487	18 177
dont Dettes à court terme	€	24 362	136 711	90 345	0	4 575	79 099	6 589
Investissement corporel (acquisitions - cessions)	**€**	**40 355**	**57 478**	**61 215**	**1 396**	**5 517**	**42 010**	**25 161**
Taux d'endettement (Dettes/Actif)	%	21,5 %	52,3 %	25,5 %	0,0 %	3,4 %	47,9 %	1,5 %
Total Produits courants	**€**	**303 936**	**461 853**	**435 263**	**28 045**	**121 916**	**275 547**	**136 819**
Production végétale	**€**	**89 909**	**155 367**	**144 729**	**6 598**	**31 085**	**73 029**	**43 804**
dont céréales	€	29 021	70 683	76 504	1 264	15 090	47 797	26 393
dont légumes et fleurs	€	15 696	2 878	2 660	289	1 082	3 928	0
dont vignes	€	0	0	160	417	961	847	0
dont cultures fourragères	€	3 842	25 071	26 772	1 066	3 040	2 366	12 218
dont vergers	€	117	1 065	350	867	4 581	1 783	0
Production animale	**€**	**175 304**	**196 618**	**188 334**	**16 139**	**68 019**	**149 145**	**60 758**
dont bovins lait	€	62 973	16 468	65 628	102	2 097	52 784	9 722
dont bovins viande	€	49 288	35 447	26 340	377	11 485	38 926	33 650
dont ovins et caprins	€	128	112	248	2 220	11 602	2 506	7 385
dont porcs	€	43 070	119 643	67 313	277	21 833	12 877	4 871
dont volailles	€	11 447	6 228	10 684	28	20	22 762	4 883
Subventions d'exploitation	**€**	**29 060**	**57 098**	**60 236**	**5 175**	**20 033**	**41 094**	**28 095**
dont aides découplées	€	18 210	37 373	39 443	2 693	12 469	26 122	21 853
dont subventions aux cultures	€	0	0	0	229	545	797	153
dont subventions aux productions animales	€	4 688	5 778	0	242	2 590	5 448	0
dont aides au développement rural	€	1 510	6 629	9 133	1 572	4 106	6 475	5 363
dont subvention zones défavorisées	€	155	0	1 666	666	1 041	3 883	1 138
Total Charges	**€**	**257 273**	**395 047**	**405 273**	**16 404**	**73 952**	**238 903**	**103 817**
Charges spécifiques végétaux	**€**	**35 176**	**45 293**	**46 952**	**1 384**	**7 397**	**35 321**	**20 121**
dont semences et plants	€	12 509	12 580	13 651	349	2 183	9 910	3 459
dont engrais et amendements	€	9 826	12 872	15 617	634	3 566	15 337	11 140
dont produits phytosanitaires	€	11 389	12 144	13 271	246	1 348	10 016	4 747
Charges spécifiques animaux	**€**	**110 416**	**134 669**	**117 390**	**5 618**	**31 958**	**58 241**	**34 568**
dont aliments pour herbivores	€	42 863	41 182	42 158	3 503	16 262	26 744	19 181
dont aliments pour granivores	€	46 961	83 846	59 405	1 519	12 615	25 110	6 123
Charges spécifiques aux activités non agricoles	**€**	**4 021**	**8 809**	**9 509**	**259**	**1 080**	**1 941**	**25**
Frais généraux	**€**	**50 325**	**86 002**	**95 532**	**4 334**	**15 967**	**78 558**	**27 039**
dont entretien bât. & matériels	€	16 148	38 167	34 759	1 122	4 933	23 185	11 565
dont énergie	€	11 536	12 355	27 149	1 983	4 988	13 274	5 331
dont sous-traitance (trav. par tiers)	€	17 053	20 558	16 005	338	2 656	24 005	6 582
Amortissements	**€**	**32 993**	**39 625**	**47 504**	**3 174**	**5 845**	**38 941**	**10 536**
Fermage	**€**	**15 477**	**23 303**	**33 052**	**574**	**2 517**	**14 906**	**4 434**
Personnel	**€**	**3 646**	**29 341**	**49 279**	**1 058**	**8 822**	**7 300**	**5 708**
Charges financières	**€**	**5 220**	**28 005**	**6 055**	**3**	**366**	**3 694**	**1 386**
Soldes intermédiaires de gestion								
Total Production brute	**€**	**274 876**	**404 755**	**375 027**	**22 870**	**101 883**	**234 453**	**108 724**
- Consommations intermédiaires	€	199 937	274 773	269 383	11 596	56 401	174 061	81 754
- Frais spécifiques	€	149 612	188 771	173 851	7 262	40 435	95 502	54 715
- Frais généraux	€	50 325	86 002	95 532	4 334	15 967	78 558	27 039
+ Balance subventions d'exploitation & taxes	€	26 500	52 555	59 162	4 845	19 876	38 735	25 433
Valeur ajoutée brute d'exploitation	**€**	**101 439**	**182 537**	**164 806**	**16 119**	**65 358**	**99 127**	**52 403**
+ Balance subv. & taxes sur investissement	€	293	452	2 602	32	69	1 212	3 236
- Facteurs externes	€	24 343	80 649	88 385	1 634	11 705	25 901	11 528
- Salaires payés	€	3 646	29 341	49 279	1 058	8 822	7 300	5 708
- Fermage	€	15 477	23 303	33 052	574	2 517	14 906	4 434
Revenu brut d'exploitation	**€**	**77 389**	**102 341**	**73 818**	**14 516**	**53 723**	**74 437**	**44 112**
- Amortissements	€	32 993	39 625	47 504	3 174	5 845	38 941	10 536
Revenu net d'exploitation	**€**	**44 396**	**62 716**	**26 314**	**11 342**	**47 878**	**35 496**	**33 576**
Ratios d'activité								
Productivité globale (production brute / charges)	%	107,0 %	102,0 %	93,0 %	139,0 %	138,0 %	98,0 %	105,0 %
Dettes / production brute	%	85,2 %	341,3 %	86,5 %	0,0 %	16,2 %	103,5 %	22,8 %
Consommations intermédiaires / production brute	%	72,7 %	67,9 %	71,8 %	50,7 %	55,4 %	74,2 %	75,2 %
Taux de liquidité (actif circulant/Actif total)	%	15,4 %	16,1 %	14,1 %	13,8 %	34,9 %	38,7 %	11,2 %
Revenu brut d'exploitation par UTA non salarié	€	47 771	111 240	59 531	15 952	47 125	48 024	29 408
Revenu net d'exploitation par UTA non salarié	€	27 405	68 170	21 221	12 464	41 998	22 901	22 384
Charges de personnel par UTA salariée	€	28 046	47 324	33 523	10 580	18 004	22 121	21 954
Fermage payé par ha de SAU loué	€	337	536	329	141	66	139	347
Charges spécifiques aux végétaux par ha	€	561	357	320	160	75	289	306
dont engrais et amendements	€	157	101	106	73	36	126	169
dont produits phytosanitaires	€	182	96	90	28	14	82	72

Polyculture-Polyélevage - Exercice 2020 - Suite

Pays UE à 12 valeur moyenne par exploitation	Unités	Italie	Luxembourg	Pays-Bas	Portugal	Royaume-Uni	UE à 12
Nombre d'exploitations dans l'échantillon	nb	500-1 000	15 - 40	40-100	100-200	200-500	//
Nombre exploitations représentées	nb	24 436	130	1 843	12 855	8 275	154 601
Caractéristiques physiques							
Nombre d'unité de travail annuel	**UTA**	**1,39**	**1,20**	**1,67**	**1,40**	**2,10**	**1,74**
dont : UTA non salariées	UTA	1,21	0,95	1,42	1,23	1,34	1,27
Superficie agricole utilisée (en ha)	**ha**	**25,31**	**97,82**	**35,36**	**21,53**	**152,96**	**80,59**
dont Surface en céréales	ha	8,11	32,93	3,23	2,44	57,92	30,70
dont Surface autres cultures de plein champ	ha	1,64	13,48	7,31	0,11	11,18	8,50
dont Surface de prairies permanentes	ha	5,16	39,91	12,71	8,76	52,13	22,79
dont Surface fourragère	ha	12,40	50,39	22,44	12,20	75,03	36,51
dont Surfaces en vignes	ha	0,49	0,00	0,00	0,71	0,00	0,25
dont Surfaces en vergers	ha	0,42	0,00	0,12	2,00	0,07	0,64
Effectifs animaux (en tête)	**tête**	**20,69**	**85,09**	**204,89**	**10,09**	**137,22**	**80,16**
dont vaches laitières	tête	2,92	11,15	32,31	0,03	3,31	9,69
dont bovins non laitiers	tête	10,09	42,85	24,57	6,69	68,71	30,22
dont ovins et caprins	tête	1,70	0,09	3,95	2,66	23,08	5,57
dont porcs	tête	3,37	28,97	114,17	0,60	30,80	24,73
dont volailles	tête	2,05	1,40	29,88	0,01	10,83	9,49
Bilan							
Total capitaux	**€**	**379 327**	**1 162 622**	**2 615 674**	**76 317**	**2 593 877**	**724 215**
Total capitaux fixes	**€**	**257 706**	**955 846**	**2 365 178**	**60 025**	**2 362 816**	**582 942**
Terres, cultures permanentes & quotas	€	190 026	533 394	1 905 584	31 255	2 080 370	395 459
(Part des terres en propriété)	*%*	*41,8 %*	*34,1 %*	*61,8 %*	*86,9 %*	*64,1 %*	*43,1 %*
Bâtiments	€	39 874	192 974	267 811	7 861	61 385	71 673
Matériel	€	18 015	196 649	127 799	15 309	173 430	77 038
Animaux reproducteurs	€	9 791	32 829	63 983	5 599	47 631	32 446
Actif circulant	**€**	**121 621**	**206 776**	**250 496**	**16 293**	**231 061**	**141 274**
Stocks de produits agricoles	€	5 603	2 573	14 676	2 485	35 377	12 338
Cheptel non-reproducteur	€	12 837	27 990	58 224	6 431	73 089	33 611
Créances, disponibilité et avances aux cultures	€	103 181	176 213	177 597	7 377	122 595	95 324
Fonds propres	**€**	**375 510**	**958 839**	**1 939 954**	**72 789**	**2 347 935**	**567 870**
Endettement	**€**	**3 817**	**203 783**	**675 720**	**3 528**	**245 942**	**156 345**
dont Dettes à long ou moyen terme	€	3 655	176 477	612 943	3 255	180 520	116 898
dont Dettes à court terme	€	162	27 307	62 776	273	65 422	39 448
Investissement corporel (acquisitions - cessions)	**€**	**3 547**	**54 759**	**42 819**	**4 170**	**65 909**	**27 398**
Taux d'endettement (Dettes/Actif)	%	1,0 %	17,5 %	25,8 %	4,6 %	9,5 %	17,8 %
Total Produits courants	**€**	**81 745**	**271 865**	**403 329**	**23 987**	**319 420**	**201 692**
Production végétale	**€**	**28 877**	**75 515**	**69 294**	**9 289**	**120 942**	**61 702**
dont céréales	€	9 439	31 157	3 566	1 782	66 198	32 118
dont légumes et fleurs	€	2 351	10 672	9 087	940	305	2 517
dont vignes	€	3 207	0	0	1 399	0	987
dont cultures fourragères	€	6 311	9 986	11 987	1 245	25 386	8 618
dont vergers	€	1 843	0	1 549	2 554	488	1 569
Production animale	**€**	**31 736**	**100 362**	**302 512**	**5 920**	**115 778**	**96 542**
dont bovins lait	€	8 625	32 798	106 133	70	8 713	27 772
dont bovins viande	€	7 375	28 718	16 758	2 828	53 268	21 233
dont ovins et caprins	€	713	31	1 417	670	17 993	3 345
dont porcs	€	2 443	31 025	107 487	333	16 329	21 274
dont volailles	€	308	3 555	46 240	31	3 825	8 108
Subventions d'exploitation	**€**	**11 908**	**58 434**	**16 476**	**8 094**	**48 553**	**29 093**
dont aides découplées	€	6 642	24 643	12 515	4 216	38 181	18 858
dont subventions aux cultures	€	447	164	0	4	0	336
dont subventions aux productions animales	€	595	0	0	994	845	1 923
dont aides au développement rural	€	3 520	29 696	3 388	2 804	8 602	5 094
dont subvention zones défavorisées	€	997	11 605	0	1 468	138	1 652
Total Charges	**€**	**48 429**	**226 517**	**383 466**	**15 850**	**279 858**	**171 125**
Charges spécifiques végétaux	**€**	**6 405**	**30 322**	**26 580**	**2 283**	**44 613**	**22 305**
dont semences et plants	€	1 957	9 128	10 123	692	9 311	6 245
dont engrais et amendements	€	2 156	10 119	4 652	767	17 776	8 486
dont produits phytosanitaires	€	1 329	8 166	8 815	569	11 612	6 109
Charges spécifiques animaux	**€**	**13 954**	**49 327**	**195 731**	**3 737**	**81 884**	**50 650**
dont aliments pour herbivores	€	9 541	15 548	55 850	2 520	48 042	21 952
dont aliments pour granivores	€	2 421	24 283	108 096	563	19 047	21 866
Charges spécifiques aux activités non agricoles	**€**	**3 696**	**185**	**587**	**0**	**2 371**	**3 039**
Frais généraux	**€**	**11 520**	**60 102**	**79 977**	**3 926**	**72 699**	**45 143**
dont entretien bât. & matériels	€	1 874	27 983	22 285	1 466	23 780	14 579
dont énergie	€	5 262	11 098	16 670	1 718	14 808	10 634
dont sous-traitance (trav. par tiers)	€	1 694	10 766	20 853	366	13 964	10 424
Amortissements	**€**	**6 161**	**60 849**	**45 857**	**3 650**	**37 786**	**22 886**
Fermage	**€**	**2 242**	**15 451**	**11 237**	**157**	**12 506**	**10 950**
Personnel	**€**	**4 348**	**6 612**	**8 881**	**2 057**	**22 177**	**13 239**
Charges financières	**€**	**101**	**3 669**	**14 615**	**40**	**5 821**	**2 912**
Soldes intermédiaires de gestion							
Total Production brute	**€**	**69 837**	**213 431**	**386 853**	**15 893**	**270 867**	**172 599**
- Consommations intermédiaires	€	35 576	139 936	302 876	9 947	201 568	121 137
- Frais spécifiques	€	24 056	79 834	222 898	6 021	128 869	75 995
- Frais généraux	€	11 520	60 102	79 977	3 926	72 699	45 143
+ Balance subventions d'exploitation & taxes	€	12 085	70 597	12 795	7 810	47 889	28 060
Valeur ajoutée brute d'exploitation	**€**	**46 346**	**144 092**	**96 773**	**13 755**	**117 188**	**79 522**
+ Balance subv. & taxes sur investissement	€	568	4 630	652	408	977	981
- Facteurs externes	€	6 692	25 732	34 733	2 253	40 504	27 101
- Salaires payés	€	4 348	6 612	8 881	2 057	22 177	13 239
- Fermage	€	2 242	15 451	11 237	157	12 506	10 950
Revenu brut d'exploitation	**€**	**40 223**	**122 991**	**62 691**	**11 911**	**77 660**	**52 576**
- Amortissements	€	6 161	60 849	45 857	3 650	37 786	22 886
Revenu net d'exploitation	**€**	**34 062**	**62 142**	**16 834**	**8 261**	**39 874**	**29 690**
Ratios d'activité							
Productivité globale (production brute / charges)	%	144,0 %	94,0 %	101,0 %	100,0 %	97,0 %	115,0 %
Dettes / production brute	%	5,5 %	95,5 %	174,7 %	22,2 %	90,8 %	55,9 %
Consommations intermédiaires / production brute	%	50,9 %	65,6 %	78,3 %	62,6 %	74,4 %	63,9 %
Taux de liquidité (actif circulant/Actif total)	%	32,1 %	17,8 %	9,6 %	21,3 %	8,9 %	24,5 %
Revenu brut d'exploitation par UTA non salarié	€	33 242	129 464	44 149	9 684	57 955	40 380
Revenu net d'exploitation par UTA non salarié	€	28 150	65 413	11 855	6 716	29 757	23 343
Charges de personnel par UTA salariée	€	24 156	27 550	37 004	11 428	29 180	22 339
Fermage payé par ha de SAU loué	€	152	240	832	55	228	188
Charges spécifiques aux végétaux par ha	€	253	310	752	106	292	249
dont engrais et amendements	€	85	103	132	36	116	94
dont produits phytosanitaires	€	53	83	249	26	76	64

3 POUR EN SAVOIR PLUS

Publications nationales

RICA Europe – Principaux résultats 2018
Agreste Chiffres et données n° 10
novembre 2020

Résultats économiques des exploitations en 2019 – Les résultats économiques des exploitations agricoles reculent légèrement en 2019
Agreste Primeur n° 7
décembre 2020

Rapports présentés à la Commission des comptes de l'agriculture de la Nation - Session du 16 décembre 2020
Les Dossier Agreste n° 2020-3
décembre 2020

RICA France – Chiffres clés 2019
Agreste Chiffres et données n° 2
février 2021

Résultats économiques des exploitations agricoles - Europe – Chiffres clés 2019
Agreste Chiffres et données n° 12
novembre 2021

Résultats économiques des exploitations en 2020 – Baisse des résultats économiques 2020 dans le secteur agricole
Agreste Primeur n° 6
décembre 2021

Rapports présentés à la Commission des comptes de l'agriculture de la Nation - Session du 15 décembre 2021
Les Dossier Agreste n° 2021-5
décembre 2021

Résultats économiques des exploitations agricoles - France – Chiffres clés 2020
Agreste Chiffres et données n° 3
février 2022

Les données ayant servi à l'élaboration de cette publication sont disponibles sur le site de la Commission européenne relatif au Réseau d'information comptable agricole (RICA) : https://agridata.ec.europa.eu/extensions/FADNPublicDatabase/FADNPublicDatabase.html.

www.agreste.agriculture.gouv.fr

Ministère de l'Agriculture et de la Souveraineté alimentaire
Secrétariat général
Service de la statistique et de la prospective
3 rue Barbet de Jouy
75349 Paris

Directrice de la publication : Corinne Prost
Composition : Desk (www.desk53.com.fr)
Dépôt légal : À parution
ISSN : 2726-6605
© Agreste 2022

agreste.agriculture.gouv.fr

AGRICULTURE.GOUV.FR
ALIMENTATION.GOUV.FR

STATISTIQUE
PUBLIQUE